



GOBIERNO  
DE ESPAÑA

MINISTERIO  
DE EMPLEO  
Y SEGURIDAD SOCIAL

SECRETARÍA DE ESTADO  
DE LA SEGURIDAD SOCIAL

INTERVENCIÓN GENERAL  
DE LA SEGURIDAD SOCIAL

# Seguridad Social

**Cuentas  
del  
Ejercicio**

**Ejercicio 2012**

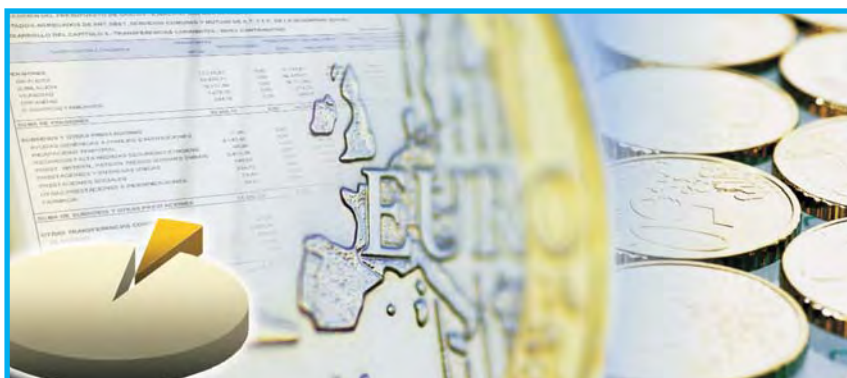

**CENTROS MANCOMUNADOS DE LAS  
MUTUAS DE ACCIDENTES DE TRABAJO  
Y ENFERMEDADES PROFESIONALES  
DE LA SEGURIDAD SOCIAL  
TOMO XVIII**





DISTRIBUCION DE TOMOS QUE CONTIENEN LA LIQUIDACION DE LAS  
MUTUAS DE ACCIDENTES DE TRABAJO Y ENFERMEDADES PROFESIONALES

<u>TOMO</u>	<u>DE LA MUTUA</u>	<u>A LA MUTUA</u>
8	1	2
9	3	7
10	10	11
11	15	21
12	39	61
13	72	115
14	151	183
15	201	267
16	272	274
17	275	276
18	291	292
19	293	294





TOMO 18

<u>NUMERO REGISTRO DE LA MUTUA</u>	<u>DENOMINACION</u>	<u>PAGINA</u>
291	CENTRO EUSKADI.....	1
292	CENTRO LEVANTE.....	265





291 CENTRO EUSKADI







## - CENTRO INTERMUTUAL DE EUSKADI

### A) CUENTAS ANUALES

1.- BALANCE.....	9
2.- CUENTA DEL RESULTADO ECONOMICO-PATRIMONIAL.....	13
<b>3.- ESTADO DE CAMBIOS EN EL PATRIMONIO NETO</b>	
3.1- ESTADO TOTAL DE CAMBIOS EN EL PATRIMONIO.....	19
3.2- ESTADO DE INGRESOS Y GASTOS RECONOCIDOS.....	23
3.3- ESTADO DE OPERACIONES CON LA ENTIDAD O ENTIDADES PROPIETARIAS.....	27
4.- ESTADO DE FLUJOS DE EFECTIVO.....	31
<b>5.- ESTADO DE LIQUIDACIÓN DEL PRESUPUESTO</b>	
<b>5.1- LIQUIDACION DEL PRESUPUESTO DE GASTOS</b>	
- GRUPO DE PROGRAMAS 21 ATENCIÓN PRIMARIA DE SALUD PROGRAMA 2122 MEDICINA AMBULATORIA DE MUTUAS DE ACCIDENTES DE TRABAJO.....	39
- GRUPO DE PROGRAMAS 22 ATENCIÓN ESPECIALIZADA PROGRAMA 2224 MEDICINA HOSPITALARIA DE MUTUAS DE ACCIDENTES DE TRABAJO.....	45
- GRUPO DE PROGRAMAS 43 GESTIÓN DEL PATRIMONIO PROGRAMA 4364 ADMINISTRACIÓN DEL PATRIMONIO.....	51
- GRUPO DE PROGRAMAS 45 ADMINISTRACIÓN Y SERV. GENER. DE TESORERIA Y OTROS SERV. PROGRAMA 4591 DIRECCIÓN Y SERVICIOS GENERALES.....	55
5.2- LIQUIDACIÓN DEL PRESUPUESTO DE INGRESOS.....	59
5.3- RESULTADO PRESUPUESTARIO.....	63
6.- MEMORIA.....	65

### B) INFORMACIÓN COMPLEMENTARIA

1.- RESUMEN GENERAL DE GASTOS POR ÁREAS Y CATEGORÍAS ECONÓMICAS.....	259
2.- RESUMEN GENERAL DE GASTOS POR PROGRAMAS Y CATEGORÍAS ECONÓMICAS.....	267
3.- PORMENOR DE GASTOS POR CATEGORÍAS ECONÓMICAS.....	277





A) CUENTAS ANUALES





1.- BALANCE





Nº CUENTAS	ACTIVO	NOTAS EN MEMORIA	EJERCICIO 2012	EJERCICIO 2011	Nº CUENTAS	PATRIMONIO NETO Y PASIVO	NOTAS EN MEMORIA	EJERCICIO 2012	EJERCICIO 2011
	<b>A) ACTIVO NO CORRIENTE</b>		4.924.323,16	4.942.434,49		<b>A) PATRIMONIO NETO</b>		10.374.035,93	10.353.029,21
	<b>I. Inmovilizado intangible</b>	7	39.947,55	54.602,91	10	<b>I. Patrimonio aportado</b>		8.521.256,37	8.521.256,37
200, 201, (2800), (2801)	1. Inversión en investigación y desarrollo		--	--		<b>II. Patrimonio generado</b>		1.852.779,56	1.831.772,84
203, (2803), (2903)	2. Propiedad industrial e intelectual		--	--		1. Reservas	20	1.831.772,84	1.791.147,32
206, (2806), (2906)	3. Aplicaciones informáticas		39.947,55	54.602,91	11	2. Resultados de ejercicios anteriores		-5.641,01	363,69
207, (2807), (2907)	4. Inversiones activos rég.arrend. o cedidos		--	--	120, 122	3. Resultados de ejercicio		26.647,73	40.261,83
208, 209, (2809), (2909)	5. Otro inmovilizado intangible		--	--	129				
	<b>II. Inmovilizado material</b>	5	4.884.375,61	4.887.831,58		<b>III. Ajustes por cambio de valor</b>		--	--
210, (2810), (2910), (2990)	1. Terrenos		995.967,21	995.967,21	136	1. Inmovilizado no financiero		--	--
211, (2811), (2911), (2991)	2. Construcciones		2.559.437,37	2.590.040,37	133	2. Activ. financieros disponibles para venta		--	--
214, 215, 216, 217, 218, 219, (2814), (2815), (2816), (2817), (2818), (2819), (2914), (2915), (2916), (2917), (2918), (2919), (2999)	5. Otro inmovilizado material		1.328.971,03	1.301.824,00	130, 131, 132	<b>IV. Otros increm. patrim. pte. imput. rdos.</b>		--	--
2300, 2310, 234, 235, 237, 2390	6. Inmovilizado en curso y anticipos		--	--		<b>B) PASIVO NO CORRIENTE</b>		--	--
	<b>III. Inversiones inmobiliarias</b>		--	--	14	<b>I. Provisiones a largo plazo</b>		--	--
220, (2820), (2920)	1. Terrenos		--	--		<b>II. Deudas a largo plazo</b>		--	--
221, (2821), (2921)	2. Construcciones		--	--	170, 177	2. Deudas con entidades de crédito		--	--
2301, 2311, 2391	3. Inver.inmobiliarias en curso y anticipos		--	--	171, 172, 173, 178, 18	4. Otras deudas		--	--
	<b>IV. I.F. Ip ent. grupo, multig. y asoc.</b>		--	--	174	5. Acreed. por arrend. financiero a largo plazo		--	--
243, 244, (2933), (2934)	1. Inv. fras. patrim. ent. dcho público		--	--		<b>C) PASIVO CORRIENTE</b>		3.384.294,55	3.328.647,79
248, (2938)	4. Otras inversiones		--	--	58	<b>I. Provisiones a corto plazo</b>		--	--
	<b>V. Inversiones financieras a largo plazo</b>		--	--		<b>II. Deudas a corto plazo</b>		23.682,40	--
250, (259), (296)	1. Inversiones financieras en patrimonio		--	--	520, 527	2. Deuda con entidades de crédito		--	--
251, 2520, 2522, 2523, 2529,	2. Créditos y valores repres. de deuda		--	--	4003, 521, 522, 523, 528, 560, 561	4. Otras deudas		23.682,40	--
254, 256, 257, (297), (2983)	4. Otras inversiones financieras		--	--	524	5. Acreed. por arrend.financiero a corto plazo		--	--
258, 26						<b>IV. Acreedores y otras cuentas a pagar</b>		3.360.612,15	3.328.647,79
2521, (2980)	<b>VI. Deud. y otras ctas. cobrar largo plazo</b>		--	--	4000, 401	1. Acreedores por operaciones de gestión		383.924,50	339.630,62
	<b>B) ACTIVO CORRIENTE</b>		8.834.007,32	8.739.242,51	4001, 41, 550, 554, 557, 5586, 559	2. Otras cuentas a pagar		2.820.476,10	2.819.338,15
38, (398)	<b>I. Activos en estado de venta</b>		--	--	475, 476, 477	3. Administraciones públicas		156.211,55	169.679,02
	<b>II. Existencias</b>	11	493.684,93	485.156,37	452, 456, 457	4. Acreed. admón. recur. cta. otros EEPP		--	--
30, (390)	1. Productos farmacéuticos		28.880,76	32.832,28	485, 568	<b>V. Ajustes por periodificación</b>		--	--
31, (391)	2. Material sanitario de consumo		163.063,15	142.703,11					
32, 33, 34, 35, (392), (393), (394), (395)	3. Otros aprovisionamientos		301.741,02	309.620,98					
	<b>III. Deudores y otras cuentas a cobrar</b>		2.916.481,82	3.017.068,03					
4300, 431, 443, 448, (4900)	1. Deudores por operaciones de gestión		108.403,69	208.989,90					
4301, 440, 441, 449, (4909)	2. Otras cuentas a cobrar		2.808.078,13	2.808.078,13					
550, 555, 5580, 5582, 5584	3. Administraciones públicas		--	--					
470, 471, 472	4. Deud. Admón. Recur. Cta. Otros EEPP		--	--					
450, 455, 456	<b>V. Inversiones financieras a corto plazo</b>	9	--	5.111.072,72					
	1. Inversiones financieras en patrimonio		--	--					
4303, (4903), 541, 542, 544, 546, 547, (597), (598)	2. Créditos y valores repres. de deuda		--	1.542.359,38					
545, 548, 565, 566	4. Otras inversiones financieras		--	3.568.713,34					
480, 567	<b>VI. Ajustes por periodificación</b>		18.533,51	18.020,49					
	<b>VII. Efect. y otros activ. liq. equivalentes</b>		5.405.307,06	107.924,90					
577	1. Otros activos líquidos equivalentes		--	--					
556, 570, 571, 573, 575	2. Tesorería		5.405.307,06	107.924,90					
	<b>TOTAL ACTIVO (A+B).....</b>		<b>13.758.330,48</b>	<b>13.681.677,00</b>		<b>TOTAL PATRIM. NETO Y PASIVO (A+B+C)...</b>		<b>13.758.330,48</b>	<b>13.681.677,00</b>







## 2.- CUENTA DEL RESULTADO ECONOMICO-PATRIMONIAL





CENTRO INTERMUTUAL DE EUSKADI  
CUENTA DEL RESULTADO ECONÓMICO PATRIMONIAL  
EJERCICIO 2012

Nº CUENTAS		NOTAS EN MEMORIA	EJERCICIO 2012	EJERCICIO 2011
	<b>1. Cotizaciones sociales</b>		--	--
7200, 7210	a) Régimen general		--	--
7211	b) Régimen especial trabajadores autónomos		--	--
7202, 7212	c) Régimen especial agrario		--	--
7203, 7213	d) Régimen especial de trabajadores del mar		--	--
7204, 7214	e) Régimen especial minería del carbón		--	--
7205, 7215	f) Régimen especial de empleados del hogar		--	--
7206	g) Accidentes de trabajo y enfermedades profesionales		--	--
	<b>2. Transferencias y subvenciones recibidas</b>	13	6.602.287,43	6.604.941,16
	a) Del ejercicio		6.602.287,43	6.604.941,16
751	a.1) subvenciones recibidas para financiar gastos del ejercicio		3.156,10	6.290,10
750	a.2) transferencias		6.599.131,33	6.598.651,06
752	a.3) subvenciones recibidas cancelación de pasivos		--	--
7530	b) Imputación de subvenciones para el inmovilizado no financiero		--	--
754	c) Imputación de subvenciones para activos corrientes y otras		--	--
705, 740, 741	<b>3. Prestaciones de servicios</b>		275.439,19	166.358,81
780, 781, 782, 783	<b>4. Trabajos realizados por la entidad para su inmovilizado</b>		--	--
	<b>5. Otros ingresos de gestión ordinaria</b>		2.337,69	3.086,22
776	a) Arrendamientos		--	--
775, 777	b) Otros ingresos		660,00	852,50
7970	c) Reversión del deterioro de créditos por operaciones de gestión		--	--
794	d) Provisión para contingencias en tramitación aplicada	14	1.677,69	2.233,72
795	<b>6. Excesos de provisiones</b>		--	--
	<b>A) TOTAL INGRESOS GESTIÓN ORDINARIA (1+2+3+4+5+6) .....</b>		<b>6.880.064,31</b>	<b>6.774.386,19</b>
	<b>7. Prestaciones sociales</b>		--	--
(630)	a) Pensiones		--	--
(631)	b) Incapacidad temporal		--	--
(632)	c) Prestaciones derivadas de la maternidad y de la paternidad		--	--
(634)	d) Prestaciones familiares		--	--
(635)	e) Pres. ec. recuperación e indemnizaciones y entregas únicas		--	--
(636)	f) Prestaciones sociales		--	--
(637)	g) Prótesis y vehículos para inválidos		--	--
(638)	h) Farmacia y efectos y accesorios de dispensación ambulatoria		--	--
(639)	i) Otras prestaciones		--	--
(640), (641)	<b>8. Gastos de personal</b>		-3.009.479,46	-3.181.877,12
(642), (643), (644)	a) Sueldos, salarios y asimilados		-2.204.883,88	-2.340.088,87
	b) Cargas sociales		-804.595,58	-841.788,25
(650)	<b>9. Transferencias y subvenciones concedidas</b>		--	--
(651)	a) Transferencias		--	--
	b) Subvenciones		--	--
(600), (601), (602), (603), (604), (605), (607), 606, 608, 609, 61 <sup>1</sup>	<b>10. Aprovisionamientos</b>	11	-2.390.906,43	-2.411.503,29
(6930), (6931), (6932), (6933), (6934), (6935), 7930, 7931, 7932, 7933, 7934, 7935	a) Compras y consumos		-2.390.906,43	-2.411.503,29
	b) Deterioro de valor de existencias		--	--
(62)	<b>11. Otros gastos de gestión ordinaria</b>		-1.300.017,53	-1.072.262,24
(6610), (6611), (6612), (6613), 6614	a) Suministros y servicios exteriores		-1.281.880,69	-1.048.370,83
(676)	b) Tributos		-16.185,22	-22.840,89
(6970)	c) Otros		--	--
(6670)	d) Deterioro de valor de créditos por operaciones de gestión		--	--
(694)	e) Pérdidas de créditos incobrables por operaciones de gestión		--	--
(68)	f) Dotación a la provisión para contingencias en tramitación	14	-1.951,62	-1.050,52
	<b>12. Amortización del inmovilizado</b>		-195.072,01	-179.448,94
	<b>B) TOTAL GASTOS GESTIÓN ORDINARIA (7+8+9+10+11+12).....</b>		<b>-6.895.475,43</b>	<b>-6.845.091,59</b>
	<b>I.- RESULTADO (AHORRO O DESAHORRO) DE LA GESTIÓN ORDINARIA (A+B) .....</b>		<b>-15.411,12</b>	<b>-70.705,40</b>

<sup>1</sup> Su signo puede ser positivo o negativo



CENTRO INTERMUTUAL DE EUSKADI  
CUENTA DEL RESULTADO ECONÓMICO PATRIMONIAL  
EJERCICIO 2012

Nº CUENTAS		NOTAS EN MEMORIA	EJERCICIO 2012	EJERCICIO 2011
(690), (691), (692), (6938), 790, 791, 792, 7938, 799	<b>13. Deterioro de valor y resultados por enajenación del inmovilizado no financiero y activos en estado de venta</b>	5	-7.036,65	-527,30
	a) Deterioro de valor		--	--
770, 771, 772, 774, (670), (671), (672), (674)	b) Bajas y enajenaciones		-7.036,65	-527,30
7531	c) Imputación de subvenciones para el inmovilizado no financiero		--	--
	<b>14. Otras partidas no ordinarias</b>		5.028,44	4.832,95
773, 778	a) Ingresos		5.028,78	4.834,65
(678)	b) Gastos		-0,34	-1,70
	<b>II.- RESULTADO OPERACIONES NO FINANCIERAS (I+13+14).....</b>		<b>-17.419,33</b>	<b>-66.399,75</b>
760	<b>15. Ingresos financieros</b>	9	44.067,06	106.661,58
761, 762, 769	a) De participaciones en instrumentos de patrimonio		--	--
755, 756	b) De valoraciones negociables y créditos del activo inmovilizado		44.067,06	106.661,58
(660), (662), (669)	c) Subvención gastos financieros y financ. op. financieras		--	--
	<b>16. Gastos financieros</b>		--	--
784, 785, 786, 787	<b>17. Gastos financieros imputados al activo</b>		--	--
	<b>18. Variación valor razonable activos financieros</b>		--	--
7640, (6640)	a) Activos a valor razonable con imputación en resultados		--	--
7641, (6641)	b) Imput. al resultado ej. por activos financieros disp. para venta		--	--
768, (668)	<b>19. Diferencias de cambio</b>		--	--
	<b>20. Deterioro valor, bajas y enaj. activos y pasivos financieros</b>		--	--
766, 7963, 7964, 7968, (666), (6963), (6964), (6968)	a) De entidades dependientes		--	--
765, 7961, 7973, 7979, (665), (6673), (6679), (6960), (6961), (6973), (6979)	b) Otros		--	--
	<b>III.- RESULTADO OP. FINANCIERAS (15+16+17+18+19+20) .....</b>		<b>44.067,06</b>	<b>106.661,58</b>
	<b>IV.- RESULTADO (AHORRO O DESAHORRO) NETO DEL EJERCICIO(II + III) .....</b>		<b>26.647,73</b>	<b>40.261,83</b>
	<b>± AJUSTES EN LA CUENTA DEL RESULTADO DEL EJERCICIO ANTERIOR .....</b>		--	--
	<b>VI.- RESULTADO DEL EJERCICIO ANTERIOR AJUSTADO.....</b>		<b>26.647,73</b>	<b>40.261,83</b>



### 3.- ESTADO DE CAMBIOS EN EL PATRIMONIO NETO





### 3.1.- ESTADO TOTAL DE CAMBIOS EN EL PATRIMONIO NETO







CENTRO INTERMUTUAL DE EUSKADI  
ESTADO TOTAL DE CAMBIOS EN EL PATRIMONIO NETO  
EJERCICIO 2012

	NOTAS EN MEMORIA	I. Patrimonio aportado	II. Patrimonio generado	III. Ajustes por cambios de valor	IV. Otros incrementos patrimoniales	TOTAL
<b>A. PATRIMONIO NETO AL FINAL DEL EJERCICIO 2011</b>		8.521.256,37	1.831.772,84	--	--	10.353.029,21
<b>B. AJUSTES POR CAMBIOS DE CRITERIOS CONTABLES Y CORRECCIÓN DE ERRORES</b>		--	-5.641,01	--	--	-5.641,01
<b>C. PATRIMONIO NETO INICIAL AJUSTADO DEL EJERCICIO 2012 (A+B)</b>		8.521.256,37	1.826.131,83	--	--	10.347.388,20
<b>D. VARIACIONES DEL PATRIMONIO NETO EJERCICIO 2012</b>		--	26.647,73	--	--	26.647,73
1. Ingresos y gastos reconocidos en el ejercicio		--	26.647,73	--	--	26.647,73
2. Operaciones con la entidad o entidades propietarias		--	--	--	--	--
3. Otras variaciones del patrimonio neto		--	--	--	--	--
<b>E. PATRIMONIO NETO AL FINAL DEL EJERCICIO 2012 (C+D)</b>		<b>8.521.256,37</b>	<b>1.852.779,56</b>	--	--	<b>10.374.035,93</b>





### 3.2.- ESTADO DE INGRESOS Y GASTOS RECONOCIDOS





CENTRO INTERMUTUAL DE EUSKADI  
ESTADO DE INGRESOS Y GASTOS RECONOCIDOS  
EJERCICIO 2012

Nº CUENTAS		NOTAS EN MEMORIA	EJERCICIO 2012	EJERCICIO 2011
129	I. Resultado económico patrimonial		26.647,73	40.261,83
	II. Ing. y gtos. recon. direct. patrim. neto :			
	1. Inmovilizado no financiero		--	--
920	1.1 Ingresos		--	--
(820), (821), (822)	1.2 Gastos		--	--
	2. Activos financieros		--	--
900	2.1 Ingresos		--	--
(800)	2.2 Gastos		--	--
94	3. Otros incrementos patrimoniales		--	--
	Total ( 1+2+3)		--	--
	III. Transf. cta. rdo. Ec. patrimonial:			
(823)	1. Inmovilizado no financiero		--	--
(802), 902	2. Activos financieros		--	--
(84)	3. Otros incrementos patrimoniales		--	--
	Total ( 1+2+3)		--	--
	IV. TOTAL ing. y gtos. recon. (I+II+III)		26.647,73	40.261,83





### 3.3.- ESTADO DE OPERACIONES CON LA ENTIDAD O ENTIDADES







CENTRO INTERMUTUAL DE EUSKADI  
ESTADO DE OPERACIONES CON LA ENTIDAD O ENTIDADES PROPIETARIAS  
EJERCICIO 2012

a) OPERACIONES PATRIMONIALES CON LA ENTIDAD O ENTIDADES PROPIETARIAS

	NOTAS EN MEMORIA	EJERCICIO 2012	EJERCICIO 2011
1. Aportación patrimonial dineraria	0	--	--
2. Aportación de bienes y derechos	0	--	--
3. Asunción y condonación pasivos fros.	0	--	--
4. Otras aportaciones ent.o. ents.proprs.	0	--	--
5. (-) Devolución de bienes y derechos	0	--	--
6. (-) Otras devs. ent. o ents.proprs	0	--	--
<b>TOTAL</b>		--	--

b) OTRAS OPERACIONES CON LA ENTIDAD O ENTIDADES PROPIETARIAS

	NOTAS EN MEMORIA	EJERCICIO 2012	EJERCICIO 2011
1. Ingresos y gastos reconocidos directamente en la cuenta del resultado económico patrimonial		26.647,73	40.261,83
2. Ingresos y gastos reconocidos directamente en el patrimonio neto		--	--
<b>TOTAL</b>		<b>26.647,73</b>	<b>40.261,83</b>





#### 4.- ESTADO DE FLUJOS EFECTIVO





CENTRO INTERMUTUAL DE EUSKADI  
ESTADO DE FLUJOS DE EFECTIVO  
EJERCICIO 2012

	NOTAS EN MEMORIA	EJERCICIO 2012	EJERCICIO 2011
<b>I. FLUJOS DE EFECTIVO DE LAS ACTIVIDADES DE GESTIÓN</b>		<b>436.460,23</b>	<b>-334.235,33</b>
<b>A) Cobros:</b>		<b>7.106.328,63</b>	<b>7.164.741,62</b>
1. Cotizaciones sociales		--	--
2. Transferencias y subvenciones recibidas		6.825.856,67	6.991.499,90
3. Prestaciones de servicios		275.217,16	164.192,26
4. Gestión de recursos recaudados por cuenta de otros entes		--	--
5. Intereses y dividendos cobrados		3.572,86	8.034,11
6. Otros cobros		1.681,94	1.015,35
<b>B) Pagos:</b>		<b>6.669.868,40</b>	<b>7.498.976,95</b>
7. Prestaciones sociales		--	--
8. Gastos de personal		2.525.633,47	2.655.718,10
9. Transferencias y subvenciones concedidas		--	--
10. Aprovisionamientos		--	--
11. Otros gastos de gestión		3.750.966,30	4.451.972,36
12. Gestión de recursos recaudados por cuenta de otros entes		393.268,63	391.286,49
13. Intereses pagados		--	--
14. Otros pagos		--	--
<b>Flujos netos de efectivo por actividades de gestión (A-B)</b>		<b>436.460,23</b>	<b>-334.235,33</b>
<b>II. FLUJOS DE EFECTIVO DE LAS ACTIVIDADES DE INVERSIÓN</b>		<b>4.988.864,25</b>	<b>-2.316.792,23</b>
<b>C) Cobros:</b>		<b>23.427.863,43</b>	<b>31.692.642,19</b>
1. Venta de inversiones reales		--	--
2. Ventas de activos financieros		23.355.054,86	31.590.337,62
3. Otros cobros de las actividades de inversión		72.808,57	102.304,57
<b>D) Pagos:</b>		<b>18.438.999,18</b>	<b>34.009.434,42</b>
4. Compra de inversiones reales		160.314,93	--
5. Compra de activos financieros		18.276.296,51	33.998.337,62
6. Otros pagos de las actividades de inversión		2.387,74	11.096,80
<b>Flujos netos de efectivo por actividades de inversión (C-D)</b>		<b>4.988.864,25</b>	<b>-2.316.792,23</b>
<b>III. FLUJOS DE EFECTIVO DE LAS ACTIVIDADES DE FINANCIACIÓN</b>		<b>-127.942,32</b>	<b>-409.147,69</b>
<b>E) Aumentos en el patrimonio:</b>		<b>--</b>	<b>--</b>
1. Aportaciones de la entidad o entidades propietarias		--	--
<b>F) Pagos a la entidad o entidades propietarias:</b>		<b>127.942,32</b>	<b>409.147,69</b>
2. Devolución de aportaciones y reparto de resultados a la entidad o entidades propietarias		127.942,32	409.147,69
<b>G) Cobros por emisión de pasivos financieros:</b>		<b>--</b>	<b>--</b>
3. Préstamos recibidos		--	--
4. Otras deudas		--	--
<b>H) Pagos por reembolso de pasivos financieros:</b>		<b>--</b>	<b>--</b>
5. Préstamos recibidos		--	--
6. Otras deudas		--	--
<b>Flujos netos de efectivo por actividades de financiación (E-F+G-H)</b>		<b>-127.942,32</b>	<b>-409.147,69</b>
<b>IV. FLUJOS DE EFECTIVO PENDIENTES DE CLASIFICACIÓN</b>		<b>--</b>	<b>--</b>
<b>I) Cobros pendientes de aplicación:</b>		<b>--</b>	<b>--</b>
<b>J) Pagos pendientes de aplicación:</b>		<b>--</b>	<b>--</b>
<b>Flujos netos de efectivo pendientes de clasificación (I-J)</b>		<b>--</b>	<b>--</b>
<b>V. EFECTOS DE LAS VARIACIONES DE LOS TIPOS DE CAMBIOS</b>		<b>--</b>	<b>--</b>
<b>VI. INCREMENTO/DISMINUCIÓN NETA DEL EFECTIVO Y ACTIVOS LÍQUIDOS EQUIVALENTES AL EFECTIVO (I+II+III+IV+V)</b>		<b>5.297.382,16</b>	<b>-3.060.175,25</b>
<b>Efectivos y activos líquidos equivalentes al efectivo al inicio del ejercicio</b>		<b>107.924,90</b>	<b>3.168.100,15</b>
<b>Efectivos y activos líquidos equivalentes al efectivo al final del ejercicio</b>		<b>5.405.307,06</b>	<b>107.924,90</b>





## 5.- ESTADO DE LIQUIDACION DEL PRESUPUESTO







## 5.1.- LIQUIDACION DEL PRESUPUESTO DE GASTOS





GRUPO DE PROGRAMAS 21  
ATENCION PRIMARIA DE SALUD

PROGRAMA 2122  
MEDICINA AMBUL.DE MUTUAS A.T.





**C.INTERMUTUAL DE EUSKADI NUM. 291** EJERCICIO 2012

LIQUIDACION DEL PRESUPUESTO DE GASTOS

DENOMINACION DEL PROGRAMA: 2122 MEDICINA AMBUL.DE MUTUAS A.T.

CRED. PRESUP.	DESCRIPCIÓN	CREDITOS PRESUPUESTARIOS			GASTOS COMPROMETIDOS (4)	OBLIGACIONES RECONOCIDAS NETAS (5)	PAGOS (6)	OBLIGACIONES PEND. DE PAGO A 31 DE DICIEMBRE (7=5-6)	REMANENTES DE CREDITO (8=3-5)
		INICIALES (1)	MODIFICACIONES (2)	DEFINITIVOS (3=1+2)					
13090	RETRIBUCIONES BASICAS Y OTRAS REMUN.	703.000,00		703.000,00	593.796,46	593.796,46	593.796,46		109.203,54
1309	OTRO PERSONAL	703.000,00		703.000,00	593.796,46	593.796,46	593.796,46		109.203,54
<b>130</b>	<b>LABORAL FIJO</b>	<b>703.000,00</b>		<b>703.000,00</b>	<b>593.796,46</b>	<b>593.796,46</b>	<b>593.796,46</b>		<b>109.203,54</b>
1310	RETRIBUCIONES BASICAS Y OTRAS REMUN.	89.520,00		89.520,00	107.857,19	107.857,19	107.857,19		-18.337,19
<b>131</b>	<b>LABORAL EVENTUAL</b>	<b>89.520,00</b>		<b>89.520,00</b>	<b>107.857,19</b>	<b>107.857,19</b>	<b>107.857,19</b>		<b>-18.337,19</b>
1343	OTRO PERSONAL LABORAL FIJO	1.000,00		1.000,00					1.000,00
<b>134</b>	<b>INDEMNIZACIONES</b>	<b>1.000,00</b>		<b>1.000,00</b>					<b>1.000,00</b>
137	CONTRIB. A PLANES DE PENSIONES				12.555,40	12.555,40	12.555,40		-12.555,40
<b>13</b>	<b>LABORALES</b>	<b>793.520,00</b>		<b>793.520,00</b>	<b>714.209,05</b>	<b>714.209,05</b>	<b>714.209,05</b>		<b>79.310,95</b>
1600	CUOTAS DE LA SEGURIDAD SOCIAL	243.000,00		243.000,00	237.139,29	237.139,29	237.139,29		5.860,71
<b>160</b>	<b>CUOTAS DE LA SEGURIDAD SOCIAL</b>	<b>243.000,00</b>		<b>243.000,00</b>	<b>237.139,29</b>	<b>237.139,29</b>	<b>237.139,29</b>		<b>5.860,71</b>
1624	ACCION SOCIAL GENERAL	7.960,00		7.960,00	5.337,16	5.337,16	5.337,16		2.622,84
1625	SEGUROS	1.500,00		1.500,00	1.367,95	1.367,95	1.367,95		132,05
<b>162</b>	<b>GASTOS SOC.PERS.</b>	<b>9.460,00</b>		<b>9.460,00</b>	<b>6.705,11</b>	<b>6.705,11</b>	<b>6.705,11</b>		<b>2.754,89</b>
<b>16</b>	<b>CUOT.PREST.Y GAST.SOC.</b>	<b>252.460,00</b>		<b>252.460,00</b>	<b>243.844,40</b>	<b>243.844,40</b>	<b>243.844,40</b>		<b>8.615,60</b>
<b>1</b>	<b>GASTOS DE PERSONAL</b>	<b>1.045.980,00</b>		<b>1.045.980,00</b>	<b>958.053,45</b>	<b>958.053,45</b>	<b>958.053,45</b>		<b>87.926,55</b>
203	ARRENDAM.MAQUIN.,INSTAL. Y UTILLAJE	211.000,00		211.000,00	212.415,00	212.415,00	194.416,25	17.998,75	-1.415,00
<b>20</b>	<b>ARRENDAMIENTOS Y CANONES</b>	<b>211.000,00</b>		<b>211.000,00</b>	<b>212.415,00</b>	<b>212.415,00</b>	<b>194.416,25</b>	<b>17.998,75</b>	<b>-1.415,00</b>
213	MAQUINARIA,INSTALACIONES Y UTILLAJE	74.650,00	-10.000,00	64.650,00	68.558,38	68.558,38	44.639,18	23.919,20	-3.908,38
216	EQUIPOS PARA PROCESOS DE INFORMACION	2.210,00		2.210,00	3.633,31	3.633,31	3.351,38	281,93	-1.423,31
<b>21</b>	<b>REPARACION,MANTEN.Y CONSERV.</b>	<b>76.860,00</b>	<b>-10.000,00</b>	<b>66.860,00</b>	<b>72.191,69</b>	<b>72.191,69</b>	<b>47.990,56</b>	<b>24.201,13</b>	<b>-5.331,69</b>
2200	ORDINARIO NO INVENTARIABLE	1.950,00		1.950,00	575,08	575,08	264,71	310,37	1.374,92
<b>220</b>	<b>MATERIAL DE OFICINA</b>	<b>1.950,00</b>		<b>1.950,00</b>	<b>575,08</b>	<b>575,08</b>	<b>264,71</b>	<b>310,37</b>	<b>1.374,92</b>
22100	ENERGIA ELECTRICA	61.610,00		61.610,00	75.002,50	75.002,50	75.002,50		-13.392,50
22101	AGUA	2.000,00		2.000,00	3.061,25	3.061,25	2.372,78	688,47	-1.061,25
2210	ELECTRICIDAD,AGUA,GAS Y COMBUSTIBLE	63.610,00		63.610,00	78.063,75	78.063,75	77.375,28	688,47	-14.453,75
22141	VESTUARIO	940,00		940,00	2.234,37	2.234,37	831,51	1.402,86	-1.294,37
2214	LENCERIA Y VESTUARIO	940,00		940,00	2.234,37	2.234,37	831,51	1.402,86	-1.294,37
22160	IMPLANTES	26.340,00		26.340,00	16.555,54	16.555,54	16.045,54	510,00	9.784,46
22162	MATERIAL DE RADIOLOGIA	48.940,00	-15.000,00	33.940,00	25.752,39	25.752,39	20.618,58	5.133,81	8.187,61
22164	OTRO MATERIAL SANITARIO	149.250,00	-15.000,00	134.250,00	123.934,78	123.934,78	108.016,59	15.918,19	10.315,22
2216	MAT.SANIT. PARA CONSUMO Y REPOSICION	224.530,00	-30.000,00	194.530,00	166.242,71	166.242,71	144.680,71	21.562,00	28.287,29
<b>221</b>	<b>SUMINISTROS</b>	<b>289.080,00</b>	<b>-30.000,00</b>	<b>259.080,00</b>	<b>246.540,83</b>	<b>246.540,83</b>	<b>222.887,50</b>	<b>23.653,33</b>	<b>12.539,17</b>
22200	SERV.TELECOMUNICACIONES	3.970,00		3.970,00					3.970,00



**C.INTERMUTUAL DE EUSKADI NUM. 291** EJERCICIO 2012

LIQUIDACION DEL PRESUPUESTO DE GASTOS

DENOMINACION DEL PROGRAMA: 2122 MEDICINA AMBUL.DE MUTUAS A.T.

CRED. PRESUP.	DESCRIPCIÓN	CREDITOS PRESUPUESTARIOS			GASTOS COMPROMETIDOS (4)	OBLIGACIONES RECONOCIDAS NETAS (5)	PAGOS (6)	OBLIGACIONES PEND. DE PAGO A 31 DE DICIEMBRE (7=5-6)	REMANENTES DE CREDITO (8=3-5)
		INICIALES (1)	MODIFICACIONES (2)	DEFINITIVOS (3=1+2)					
2220	SERV.DE TELECOMUNICACIONES	3.970,00		3.970,00					3.970,00
2229	OTRAS	10.570,00		10.570,00	10.940,84	10.940,84	9.895,30	1.045,54	-370,84
<b>222</b>	<b>COMUNICACIONES</b>	<b>14.540,00</b>		<b>14.540,00</b>	<b>10.940,84</b>	<b>10.940,84</b>	<b>9.895,30</b>	<b>1.045,54</b>	<b>3.599,16</b>
2240	EDIFICIOS Y LOCALES	3.120,00		3.120,00	3.166,34	3.166,34	3.166,34		-46,34
2249	OTROS RIESGOS	710,00		710,00	705,29	705,29	705,29		4,71
<b>224</b>	<b>PRIMAS DE SEGUROS</b>	<b>3.830,00</b>		<b>3.830,00</b>	<b>3.871,63</b>	<b>3.871,63</b>	<b>3.871,63</b>		<b>-41,63</b>
2273	LIMPIEZA Y ASEO	104.970,00		104.970,00	102.377,02	102.377,02	93.149,21	9.227,81	2.592,98
<b>227</b>	<b>TRABAJ.REALIZ.POR OTRAS EMPR.Y PROF.</b>	<b>104.970,00</b>		<b>104.970,00</b>	<b>102.377,02</b>	<b>102.377,02</b>	<b>93.149,21</b>	<b>9.227,81</b>	<b>2.592,98</b>
<b>22</b>	<b>MATER.SUMINIST.Y OTROS</b>	<b>414.370,00</b>	<b>-30.000,00</b>	<b>384.370,00</b>	<b>364.305,40</b>	<b>364.305,40</b>	<b>330.068,35</b>	<b>34.237,05</b>	<b>20.064,60</b>
2515	CON ENTIDADES PRIVADAS	264.940,00		264.940,00	258.699,26	258.699,26	255.778,26	2.921,00	6.240,74
<b>251</b>	<b>CONCIERTOS CON INSTIT.ATENC.PRIMARIA</b>	<b>264.940,00</b>		<b>264.940,00</b>	<b>258.699,26</b>	<b>258.699,26</b>	<b>255.778,26</b>	<b>2.921,00</b>	<b>6.240,74</b>
25431	CONCIERT.PARA RESONAN.NUCLEAR MAGNE.	27.870,00		27.870,00	24.684,59	24.684,59	22.733,26	1.951,33	3.185,41
2543	CONCIERT.PARA TECNIC.DIAGNOST.IMAGEN	27.870,00		27.870,00	24.684,59	24.684,59	22.733,26	1.951,33	3.185,41
<b>254</b>	<b>CONCIERTO CENTROS DIAG.TRATAM.TERAP.</b>	<b>27.870,00</b>		<b>27.870,00</b>	<b>24.684,59</b>	<b>24.684,59</b>	<b>22.733,26</b>	<b>1.951,33</b>	<b>3.185,41</b>
<b>25</b>	<b>A.SANIT.CON MED.AJENOS</b>	<b>292.810,00</b>		<b>292.810,00</b>	<b>283.383,85</b>	<b>283.383,85</b>	<b>278.511,52</b>	<b>4.872,33</b>	<b>9.426,15</b>
<b>2</b>	<b>GAST.CORRIENT.BIENES Y SERV.</b>	<b>995.040,00</b>	<b>-40.000,00</b>	<b>955.040,00</b>	<b>932.295,94</b>	<b>932.295,94</b>	<b>850.986,68</b>	<b>81.309,26</b>	<b>22.744,06</b>
	<b>TOTAL OPERACIONES CORRIENTES</b>	<b>2.041.020,00</b>	<b>-40.000,00</b>	<b>2.001.020,00</b>	<b>1.890.349,39</b>	<b>1.890.349,39</b>	<b>1.809.040,13</b>	<b>81.309,26</b>	<b>110.670,61</b>
623	MAQUINARIA, INSTALACIONES Y UTILLAJE	1.000,00	13.867,81	14.867,81	19.499,40	19.499,40	19.499,40		-4.631,59
625	MOBILIARIO Y ENSERES	3.000,00		3.000,00					3.000,00
626	EQUIPOS PARA PROCESOS DE INFORMACION	1.000,00		1.000,00					1.000,00
629	INMOVILIZADO INMATERIAL	1.000,00		1.000,00					1.000,00
<b>62</b>	<b>INVERSIONES NUEVAS</b>	<b>6.000,00</b>	<b>13.867,81</b>	<b>19.867,81</b>	<b>19.499,40</b>	<b>19.499,40</b>	<b>19.499,40</b>		<b>368,41</b>
633	MAQUINARIA, INSTALACIONES Y UTILLAJE	1.000,00		1.000,00	4.368,41	4.368,41	4.368,41		-3.368,41
635	MOBILIARIO Y ENSERES	1.000,00		1.000,00					1.000,00
636	EQUIPOS PARA PROCESOS DE INFORMACION	1.000,00		1.000,00					1.000,00
639	INMOVILIZADO INMATERIAL	1.000,00		1.000,00					1.000,00
<b>63</b>	<b>INVERSIONES DE REPOSICION</b>	<b>4.000,00</b>		<b>4.000,00</b>	<b>4.368,41</b>	<b>4.368,41</b>	<b>4.368,41</b>		<b>-368,41</b>
<b>6</b>	<b>INVERSIONES REALES</b>	<b>10.000,00</b>	<b>13.867,81</b>	<b>23.867,81</b>	<b>23.867,81</b>	<b>23.867,81</b>	<b>23.867,81</b>		
	<b>TOTAL OPERACIONES DE CAPITAL</b>	<b>10.000,00</b>	<b>13.867,81</b>	<b>23.867,81</b>	<b>23.867,81</b>	<b>23.867,81</b>	<b>23.867,81</b>		
	<b>TOTAL OPERACIONES NO FINANCIERAS</b>	<b>2.051.020,00</b>	<b>-26.132,19</b>	<b>2.024.887,81</b>	<b>1.914.217,20</b>	<b>1.914.217,20</b>	<b>1.832.907,94</b>	<b>81.309,26</b>	<b>110.670,61</b>
	<b>TOTAL PROGRAMA 2122 MEDICINA AMBUL.DE MUTUAS A.T.</b>	<b>2.051.020,00</b>	<b>-26.132,19</b>	<b>2.024.887,81</b>	<b>1.914.217,20</b>	<b>1.914.217,20</b>	<b>1.832.907,94</b>	<b>81.309,26</b>	<b>110.670,61</b>



<b>C.INTERMUTUAL DE EUSKADI NUM. 291</b>	EJERCICIO 2012
LIQUIDACION DEL PRESUPUESTO DE GASTOS	
DENOMINACION DEL PROGRAMA: 2122 MEDICINA AMBUL.DE MUTUAS A.T.	

CRED. PRESUP.	DESCRIPCIÓN	CREDITOS PRESUPUESTARIOS			GASTOS COMPROMETIDOS (4)	OBLIGACIONES RECONOCIDAS NETAS (5)	PAGOS (6)	OBLIGACIONES PEND. DE PAGO A 31 DE DICIEMBRE (7=5-6)	REMANENTES DE CREDITO (8=3-5)
		INICIALES (1)	MODIFICACIONES (2)	DEFINITIVOS (3=1+2)					
	TOTAL GRUPO 21 ATENCION PRIMARIA DE SALUD	2.051.020,00	-26.132,19	2.024.887,81	1.914.217,20	1.914.217,20	1.832.907,94	81.309,26	110.670,61







GRUPO DE PROGRAMAS 22

ATENCION ESPECIALIZADA

PROGRAMA 2224

MEDICINA HOSP.DE MUTUAS A.T.





<b>C.INTERMUTUAL DE EUSKADI NUM. 291</b>	<b>EJERCICIO 2012</b>
LIQUIDACION DEL PRESUPUESTO DE GASTOS	
DENOMINACION DEL PROGRAMA: 2224 MEDICINA HOSP.DE MUTUAS A.T.	

CRED. PRESUP.	DESCRIPCIÓN	CREDITOS PRESUPUESTARIOS			GASTOS COMPROMETIDOS (4)	OBLIGACIONES RECONOCIDAS NETAS (5)	PAGOS (6)	OBLIGACIONES PEND. DE PAGO A 31 DE DICIEMBRE (7=5-6)	REMANENTES DE CREDITO (8=3-5)
		INICIALES (1)	MODIFICACIONES (2)	DEFINITIVOS (3=1+2)					
13019	OTROS DIRECTIVOS	89.710,00		89.710,00	83.579,17	83.579,17	83.579,17		6.130,83
1301	OTROS DIRECTIVOS	89.710,00		89.710,00	83.579,17	83.579,17	83.579,17		6.130,83
13090	RETRIBUCIONES BASICAS Y OTRAS REMUN.	1.081.410,00	-984,47	1.080.425,53	1.007.519,54	1.007.519,54	1.007.519,54		72.905,99
1309	OTRO PERSONAL	1.081.410,00	-984,47	1.080.425,53	1.007.519,54	1.007.519,54	1.007.519,54		72.905,99
<b>130</b>	<b>LABORAL FIJO</b>	<b>1.171.120,00</b>	<b>-984,47</b>	<b>1.170.135,53</b>	<b>1.091.098,71</b>	<b>1.091.098,71</b>	<b>1.091.098,71</b>		<b>79.036,82</b>
1310	RETRIBUCIONES BASICAS Y OTRAS REMUN.	158.000,00	40.000,00	198.000,00	160.338,03	160.338,03	160.338,03		37.661,97
131	LABORAL EVENTUAL	158.000,00	40.000,00	198.000,00	160.338,03	160.338,03	160.338,03		37.661,97
1343	OTRO PERSONAL LABORAL FIJO	2.000,00		2.000,00					2.000,00
134	INDEMNIZACIONES	2.000,00		2.000,00					2.000,00
137	CONTRIB. A PLANES DE PENSIONES				21.306,12	21.306,12	21.306,12		-21.306,12
13	LABORALES	1.331.120,00	39.015,53	1.370.135,53	1.272.742,86	1.272.742,86	1.272.742,86		97.392,67
1600	CUOTAS DE LA SEGURIDAD SOCIAL	375.000,00		375.000,00	362.582,63	362.582,63	362.582,63		12.417,37
<b>160</b>	<b>CUOTAS DE LA SEGURIDAD SOCIAL</b>	<b>375.000,00</b>		<b>375.000,00</b>	<b>362.582,63</b>	<b>362.582,63</b>	<b>362.582,63</b>		<b>12.417,37</b>
1620	FORM.Y PERFECCIONAM. DEL PERSONAL	5.000,00	984,47	5.984,47	5.984,47	5.984,47	5.984,47		
1624	ACCION SOCIAL GENERAL	7.960,00		7.960,00	5.337,15	5.337,15	5.337,15		2.622,85
1625	SEGUROS	77.000,00		77.000,00	76.598,83	76.598,83	76.598,83		401,17
162	GASTOS SOC.PERS.	89.960,00	984,47	90.944,47	87.920,45	87.920,45	87.920,45		3.024,02
16	CUOT.PREST.Y GAST.SOC.	464.960,00	984,47	465.944,47	450.503,08	450.503,08	450.503,08		15.441,39
<b>1</b>	<b>GASTOS DE PERSONAL</b>	<b>1.796.080,00</b>	<b>40.000,00</b>	<b>1.836.080,00</b>	<b>1.723.245,94</b>	<b>1.723.245,94</b>	<b>1.723.245,94</b>		<b>112.834,06</b>
212	EDIFICIOS Y OTRAS CONSTRUCCIONES	23.960,00		23.960,00	90.297,64	90.297,64	23.453,93	66.843,71	-66.337,64
213	MAQUINARIA,INSTALACIONES Y UTILLAJE	138.260,00		138.260,00	127.043,26	127.043,26	110.726,88	16.316,38	11.216,74
215	MOBILIARIO Y ENSERES	11.150,00		11.150,00	3.914,06	3.914,06	3.914,06		7.235,94
216	EQUIPOS PARA PROCESOS DE INFORMACION	3.320,00		3.320,00	5.449,92	5.449,92	5.027,03	422,89	-2.129,92
219	OTRO INMOVILIZADO MATERIAL	900,00		900,00					900,00
21	REPARACION,MANTEN.Y CONSERV.	177.590,00		177.590,00	226.704,88	226.704,88	143.121,90	83.582,98	-49.114,88
2200	ORDINARIO NO INVENTARIABLE	4.690,00		4.690,00	575,09	575,09	264,73	310,36	4.114,91
2201	PRENSA, REV., LIBROS Y OTRAS PUBLIC.	440,00		440,00	469,78	469,78	469,78		-29,78
220	MATERIAL DE OFICINA	5.130,00		5.130,00	1.044,87	1.044,87	734,51	310,36	4.085,13
22100	ENERGIA ELECTRICA	61.610,00		61.610,00	75.002,41	75.002,41	75.002,41		-13.392,41
22101	AGUA	6.010,00		6.010,00	9.183,70	9.183,70	7.118,31	2.065,39	-3.173,70
22102	GAS	31.060,00		31.060,00	36.792,31	36.792,31	33.473,72	3.318,59	-5.732,31
2210	ELECTRICIDAD,AGUA,GAS Y COMBUSTIBLE	98.680,00		98.680,00	120.978,42	120.978,42	115.594,44	5.383,98	-22.298,42
22110	PRODUCTOS FARMACEUTICOS	221.410,00		221.410,00	156.418,87	156.418,87	142.268,41	14.150,46	64.991,13
2211	PRODUC. FARMAC. Y HEMODERIVADOS	221.410,00		221.410,00	156.418,87	156.418,87	142.268,41	14.150,46	64.991,13
2212	INSTRUM. Y PEQ. UTILLAJE SANITARIO	17.570,00		17.570,00	21.112,21	21.112,21	19.458,10	1.654,11	-3.542,21



**C.INTERMUTUAL DE EUSKADI NUM. 291** EJERCICIO 2012

LIQUIDACION DEL PRESUPUESTO DE GASTOS

DENOMINACION DEL PROGRAMA: 2224 MEDICINA HOSP.DE MUTUAS A.T.

CRED. PRESUP.	DESCRIPCIÓN	CREDITOS PRESUPUESTARIOS			GASTOS COMPROMETIDOS (4)	OBLIGACIONES RECONOCIDAS NETAS (5)	PAGOS (6)	OBLIGACIONES PEND. DE PAGO A 31 DE DICIEMBRE (7=5-6)	REMANENTES DE CREDITO (8=3-5)
		INICIALES (1)	MODIFICACIONES (2)	DEFINITIVOS (3=1+2)					
2213	INSTRUM.Y PEQ. UTILLAJE NO SANITARIO	2.300,00		2.300,00	5.355,35	5.355,35	4.524,18	831,17	-3.055,35
22140	LENCERIA	5.590,00		5.590,00	7.038,05	7.038,05	4.899,49	2.138,56	-1.448,05
22141	VESTUARIO	2.810,00		2.810,00	6.728,89	6.728,89	2.520,32	4.208,57	-3.918,89
2214	LENCERIA Y VESTUARIO	8.400,00		8.400,00	13.766,94	13.766,94	7.419,81	6.347,13	-5.366,94
22160	IMPLANTES	631.730,00		631.730,00	543.595,56	543.595,56	498.483,31	45.112,25	88.134,44
22164	OTRO MATERIAL SANITARIO	206.040,00		206.040,00	179.553,66	179.553,66	150.492,29	29.061,37	26.486,34
2216	MAT.SANIT. PARA CONSUMO Y REPOSICION	837.770,00		837.770,00	723.149,22	723.149,22	648.975,60	74.173,62	114.620,78
2217	MAT.NO SANIT.PARA CONSUMO Y REPOSIC.	10.800,00		10.800,00	21.869,25	21.869,25	19.313,71	2.555,54	-11.069,25
2219	OTROS SUMINISTROS	11.430,00		11.430,00	10.979,22	10.979,22	10.260,35	718,87	450,78
<b>221</b>	<b>SUMINISTROS</b>	<b>1.208.360,00</b>		<b>1.208.360,00</b>	<b>1.073.629,48</b>	<b>1.073.629,48</b>	<b>967.814,60</b>	<b>105.814,88</b>	<b>134.730,52</b>
22200	SERV.TELECOMUNICACIONES	7.540,00		7.540,00	6.045,73	6.045,73	5.711,08	334,65	1.494,27
2220	SERV.DE TELECOMUNICACIONES	7.540,00		7.540,00	6.045,73	6.045,73	5.711,08	334,65	1.494,27
2229	OTRAS	10.570,00		10.570,00	25.351,11	25.351,11	24.112,14	1.238,97	-14.781,11
<b>222</b>	<b>COMUNICACIONES</b>	<b>18.110,00</b>		<b>18.110,00</b>	<b>31.396,84</b>	<b>31.396,84</b>	<b>29.823,22</b>	<b>1.573,62</b>	<b>-13.286,84</b>
<b>223</b>	<b>TRANSPORTES</b>	<b>20,00</b>		<b>20,00</b>					<b>20,00</b>
2240	EDIFICIOS Y LOCALES	3.120,00		3.120,00	3.166,33	3.166,33	3.166,33		-46,33
<b>224</b>	<b>PRIMAS DE SEGUROS</b>	<b>3.120,00</b>		<b>3.120,00</b>	<b>3.166,33</b>	<b>3.166,33</b>	<b>3.166,33</b>		<b>-46,33</b>
2250	ESTATALES				80,29	80,29	80,29		-80,29
2252	LOCALES	11.460,00		11.460,00	13.111,31	13.111,31	13.111,31		-1.651,31
<b>225</b>	<b>TRIBUTOS</b>	<b>11.460,00</b>		<b>11.460,00</b>	<b>13.191,60</b>	<b>13.191,60</b>	<b>13.191,60</b>		<b>-1.731,60</b>
2269	OTROS	11.500,00		11.500,00	3.104,57	3.104,57	3.104,57		8.395,43
<b>226</b>	<b>GASTOS DIVERSOS</b>	<b>11.500,00</b>		<b>11.500,00</b>	<b>3.104,57</b>	<b>3.104,57</b>	<b>3.104,57</b>		<b>8.395,43</b>
2273	LIMPIEZA Y ASEO	305.550,00		305.550,00	292.317,41	292.317,41	268.060,06	24.257,35	13.232,59
2274	SEGURIDAD	69.730,00		69.730,00	76.087,15	76.087,15	65.495,06	10.592,09	-6.357,15
2275	SERVICIOS CONTRATADOS DE COMEDOR	71.450,00		71.450,00	65.295,37	65.295,37	59.080,30	6.215,07	6.154,63
22782	SERVICIOS DE CARACTER INFORMatico	39.300,00		39.300,00	42.458,47	42.458,47	42.458,47		-3.158,47
2278	COLAB.EN GEST.PREST.SERVICIOS	39.300,00		39.300,00	42.458,47	42.458,47	42.458,47		-3.158,47
2279	OTROS	5.560,00		5.560,00	10.091,70	10.091,70	10.091,70		-4.531,70
<b>227</b>	<b>TRABAJ.REALIZ.POR OTRAS EMPR.Y PROF.</b>	<b>491.590,00</b>		<b>491.590,00</b>	<b>486.250,10</b>	<b>486.250,10</b>	<b>445.185,59</b>	<b>41.064,51</b>	<b>5.339,90</b>
<b>22</b>	<b>MATER.SUMINIST.Y OTROS</b>	<b>1.749.290,00</b>		<b>1.749.290,00</b>	<b>1.611.783,79</b>	<b>1.611.783,79</b>	<b>1.463.020,42</b>	<b>148.763,37</b>	<b>137.506,21</b>
<b>230</b>	<b>DIETAS</b>	<b>10.880,00</b>		<b>10.880,00</b>	<b>15.306,00</b>	<b>15.306,00</b>	<b>15.306,00</b>		<b>-4.426,00</b>
<b>231</b>	<b>LOCOMOCION</b>	<b>5.590,00</b>		<b>5.590,00</b>	<b>2.344,71</b>	<b>2.344,71</b>	<b>2.344,71</b>		<b>3.245,29</b>
<b>23</b>	<b>INDEMNIZ.RAZON SERVICIO</b>	<b>16.470,00</b>		<b>16.470,00</b>	<b>17.650,71</b>	<b>17.650,71</b>	<b>17.650,71</b>		<b>-1.180,71</b>
2525	CON ENTIDADES PRIVADAS	780.000,00		780.000,00	834.282,08	834.282,08	770.805,04	63.477,04	-54.282,08
<b>252</b>	<b>CONCIERTOS CON INSTIT.ATENC.ESPECIAL</b>	<b>780.000,00</b>		<b>780.000,00</b>	<b>834.282,08</b>	<b>834.282,08</b>	<b>770.805,04</b>	<b>63.477,04</b>	<b>-54.282,08</b>
<b>25</b>	<b>A.SANIT.CON MED.AJENOS</b>	<b>780.000,00</b>		<b>780.000,00</b>	<b>834.282,08</b>	<b>834.282,08</b>	<b>770.805,04</b>	<b>63.477,04</b>	<b>-54.282,08</b>
<b>2</b>	<b>GAST.CORRIENT.BIENES Y SERV.</b>	<b>2.723.350,00</b>		<b>2.723.350,00</b>	<b>2.690.421,46</b>	<b>2.690.421,46</b>	<b>2.394.598,07</b>	<b>295.823,39</b>	<b>32.928,54</b>



**C.INTERMUTUAL DE EUSKADI NUM. 291** EJERCICIO 2012

LIQUIDACION DEL PRESUPUESTO DE GASTOS

DENOMINACION DEL PROGRAMA: 2224 MEDICINA HOSP.DE MUTUAS A.T.

CRED. PRESUP.	DESCRIPCIÓN	CREDITOS PRESUPUESTARIOS			GASTOS COMPROMETIDOS (4)	OBLIGACIONES RECONOCIDAS NETAS (5)	PAGOS (6)	OBLIGACIONES PEND. DE PAGO A 31 DE DICIEMBRE (7=5-6)	REMANENTES DE CREDITO (8=3-5)
		INICIALES (1)	MODIFICACIONES (2)	DEFINITIVOS (3=1+2)					
	<b>TOTAL OPERACIONES CORRIENTES</b>	4.519.430,00	40.000,00	4.559.430,00	4.413.667,40	4.413.667,40	4.117.844,01	295.823,39	145.762,60
623	MAQUINARIA, INSTALACIONES Y UTILLAJE	40.000,00	-13.867,81	26.132,19	21.272,44	21.272,44	16.237,78	5.034,66	4.859,75
625	MOBILIARIO Y ENSERES	4.000,00		4.000,00	665,50	665,50	665,50		3.334,50
626	EQUIPOS PARA PROCESOS DE INFORMACION	15.000,00		15.000,00	2.783,00	2.783,00		2.783,00	12.217,00
629	INMOVILIZADO INMATERIAL	10.000,00		10.000,00					10.000,00
62	INVERSIONES NUEVAS	69.000,00	-13.867,81	55.132,19	24.720,94	24.720,94	16.903,28	7.817,66	30.411,25
6321	CONSTRUCCIONES	1.000,00		1.000,00					1.000,00
632	EDIFICIOS Y OTRAS CONSTRUCCIONES	1.000,00		1.000,00					1.000,00
633	MAQUINARIA, INSTALACIONES Y UTILLAJE	37.350,00		37.350,00	105.611,81	105.611,81	93.776,37	11.835,44	-68.261,81
635	MOBILIARIO Y ENSERES	70.000,00		70.000,00	25.346,42	25.346,42	23.168,42	2.178,00	44.653,58
636	EQUIPOS PARA PROCESOS DE INFORMACION	10.000,00		10.000,00	2.597,87	2.597,87	2.597,87		7.402,13
639	INMOVILIZADO INMATERIAL	1.000,00		1.000,00					1.000,00
63	INVERSIONES DE REPOSICION	119.350,00		119.350,00	133.556,10	133.556,10	119.542,66	14.013,44	-14.206,10
6	INVERSIONES REALES	188.350,00	-13.867,81	174.482,19	158.277,04	158.277,04	136.445,94	21.831,10	16.205,15
	<b>TOTAL OPERACIONES DE CAPITAL</b>	188.350,00	-13.867,81	174.482,19	158.277,04	158.277,04	136.445,94	21.831,10	16.205,15
	<b>TOTAL OPERACIONES NO FINANCIERAS</b>	4.707.780,00	26.132,19	4.733.912,19	4.571.944,44	4.571.944,44	4.254.289,95	317.654,49	161.967,75
	<b>TOTAL PROGRAMA 2224 MEDICINA HOSP.DE MUTUAS A.T.</b>	4.707.780,00	26.132,19	4.733.912,19	4.571.944,44	4.571.944,44	4.254.289,95	317.654,49	161.967,75
	<b>TOTAL GRUPO 22 ATENCION ESPECIALIZADA</b>	4.707.780,00	26.132,19	4.733.912,19	4.571.944,44	4.571.944,44	4.254.289,95	317.654,49	161.967,75





GRUPO DE PROGRAMAS 43

GESTION DEL PATRIMONIO

PROGRAMA 4364

ADMINISTRACION DEL PATRIMONIO







**C.INTERMUTUAL DE EUSKADI NUM. 291** EJERCICIO 2012

LIQUIDACION DEL PRESUPUESTO DE GASTOS

DENOMINACION DEL PROGRAMA: 4364 ADMINISTRACION DEL PATRIMONIO

CRED. PRESUP.	DESCRIPCIÓN	CREDITOS PRESUPUESTARIOS			GASTOS COMPROMETIDOS (4)	OBLIGACIONES RECONOCIDAS NETAS (5)	PAGOS (6)	OBLIGACIONES PEND. DE PAGO A 31 DE DICIEMBRE (7=5-6)	REMANENTES DE CREDITO (8=3-5)
		INICIALES (1)	MODIFICACIONES (2)	DEFINITIVOS (3=1+2)					
800	A CORTO PLAZO	62.880,00		62.880,00				62.880,00	
801	A LARGO PLAZO	159.120,00		159.120,00				159.120,00	
80	ADQ. DEUDA DEL SECTOR PUBLICO	222.000,00		222.000,00				222.000,00	
8	ACTIVOS FINANCIEROS	222.000,00		222.000,00				222.000,00	
	<b>TOTAL OPERACIONES FINANCIERAS</b>	222.000,00		222.000,00				222.000,00	
	<b>TOTAL PROGRAMA 4364 ADMINISTRACION DEL PATRIMONIO</b>	222.000,00		222.000,00				222.000,00	
	<b>TOTAL GRUPO 43 GESTION DEL PATRIMONIO</b>	222.000,00		222.000,00				222.000,00	





GRUPO DE PROGRAMAS 45  
ADMN.SERVIC. GRLES.DE TESOR

PROGRAMA 4591  
DIRECCION Y SERV.GENERALES





<b>C.INTERMUTUAL DE EUSKADI NUM. 291</b>	EJERCICIO 2012
LIQUIDACION DEL PRESUPUESTO DE GASTOS	
DENOMINACION DEL PROGRAMA: 4591 DIRECCION Y SERV.GENERALES	

CRED. PRESUP.	DESCRIPCIÓN	CREDITOS PRESUPUESTARIOS			GASTOS COMPROMETIDOS (4)	OBLIGACIONES RECONOCIDAS NETAS (5)	PAGOS (6)	OBLIGACIONES PEND. DE PAGO A 31 DE DICIEMBRE (7=5-6)	REMANENTES DE CREDITO (8=3-5)
		INICIALES (1)	MODIFICACIONES (2)	DEFINITIVOS (3=1+2)					
1300	ALTOS CARGOS	59.850,00		59.850,00	55.932,16	55.932,16	55.932,16		3.917,84
13090	RETRIBUCIONES BASICAS Y OTRAS REMUN.	227.800,00		227.800,00	195.861,33	195.861,33	195.861,33		31.938,67
1309	OTRO PERSONAL	227.800,00		227.800,00	195.861,33	195.861,33	195.861,33		31.938,67
<b>130</b>	<b>LABORAL FIJO</b>	<b>287.650,00</b>		<b>287.650,00</b>	<b>251.793,49</b>	<b>251.793,49</b>	<b>251.793,49</b>		<b>35.856,51</b>
1310	RETRIBUCIONES BASICAS Y OTRAS REMUN.	1.000,00		1.000,00					1.000,00
<b>131</b>	<b>LABORAL EVENTUAL</b>	<b>1.000,00</b>		<b>1.000,00</b>					<b>1.000,00</b>
1343	OTRO PERSONAL LABORAL FIJO	1.000,00		1.000,00					1.000,00
<b>134</b>	<b>INDEMNIZACIONES</b>	<b>1.000,00</b>		<b>1.000,00</b>					<b>1.000,00</b>
<b>137</b>	<b>CONTRIB. A PLANES DE PENSIONES</b>				<b>4.185,13</b>	<b>4.185,13</b>	<b>4.185,13</b>		<b>-4.185,13</b>
<b>13</b>	<b>LABORALES</b>	<b>289.650,00</b>		<b>289.650,00</b>	<b>255.978,62</b>	<b>255.978,62</b>	<b>255.978,62</b>		<b>33.671,38</b>
1600	CUOTAS DE LA SEGURIDAD SOCIAL	74.800,00		74.800,00	72.362,70	72.362,70	72.362,70		2.437,30
<b>160</b>	<b>CUOTAS DE LA SEGURIDAD SOCIAL</b>	<b>74.800,00</b>		<b>74.800,00</b>	<b>72.362,70</b>	<b>72.362,70</b>	<b>72.362,70</b>		<b>2.437,30</b>
1625	SEGUROS	400,00		400,00	351,77	351,77	351,77		48,23
<b>162</b>	<b>GASTOS SOC.PERS.</b>	<b>400,00</b>		<b>400,00</b>	<b>351,77</b>	<b>351,77</b>	<b>351,77</b>		<b>48,23</b>
<b>16</b>	<b>CUOT.PREST.Y GAST.SOC.</b>	<b>75.200,00</b>		<b>75.200,00</b>	<b>72.714,47</b>	<b>72.714,47</b>	<b>72.714,47</b>		<b>2.485,53</b>
<b>1</b>	<b>GASTOS DE PERSONAL</b>	<b>364.850,00</b>		<b>364.850,00</b>	<b>328.693,09</b>	<b>328.693,09</b>	<b>328.693,09</b>		<b>36.156,91</b>
213	MAQUINARIA,INSTALACIONES Y UTILLAJE	2.040,00		2.040,00	2.124,00	2.124,00	2.124,00		-84,00
216	EQUIPOS PARA PROCESOS DE INFORMACION	5.540,00		5.540,00	9.083,18	9.083,18	8.378,37	704,81	-3.543,18
<b>21</b>	<b>REPARACION,MANTEN.Y CONSERV.</b>	<b>7.580,00</b>		<b>7.580,00</b>	<b>11.207,18</b>	<b>11.207,18</b>	<b>10.502,37</b>	<b>704,81</b>	<b>-3.627,18</b>
2200	ORDINARIO NO INVENTARIABLE	16.530,00		16.530,00	13.860,90	13.860,90	9.186,46	4.674,44	2.669,10
2202	MATERIAL INFORMatico NO INVENTARIABL	10.140,00		10.140,00	743,85	743,85	613,22	130,63	9.396,15
<b>220</b>	<b>MATERIAL DE OFICINA</b>	<b>26.670,00</b>		<b>26.670,00</b>	<b>14.604,75</b>	<b>14.604,75</b>	<b>9.799,68</b>	<b>4.805,07</b>	<b>12.065,25</b>
22200	SERV.TELECOMUNICACIONES	22.610,00		22.610,00	18.137,09	18.137,09	17.133,15	1.003,94	4.472,91
2220	SERV.DE TELECOMUNICACIONES	22.610,00		22.610,00	18.137,09	18.137,09	17.133,15	1.003,94	4.472,91
2221	POSTALES Y MENSAJERÍA	1.340,00		1.340,00	800,40	800,40	800,40		539,60
<b>222</b>	<b>COMUNICACIONES</b>	<b>23.950,00</b>		<b>23.950,00</b>	<b>18.937,49</b>	<b>18.937,49</b>	<b>17.933,55</b>	<b>1.003,94</b>	<b>5.012,51</b>
2250	ESTATALES				2.993,62	2.993,62	2.715,59	278,03	-2.993,62
2252	LOCALES	3.770,00		3.770,00					3.770,00
<b>225</b>	<b>TRIBUTOS</b>	<b>3.770,00</b>		<b>3.770,00</b>	<b>2.993,62</b>	<b>2.993,62</b>	<b>2.715,59</b>	<b>278,03</b>	<b>776,38</b>
22621	DE COMUNICACION	1.000,00		1.000,00					1.000,00
2262	INFORMACION Y DIVULGACION	1.000,00		1.000,00					1.000,00
<b>226</b>	<b>GASTOS DIVERSOS</b>	<b>1.000,00</b>		<b>1.000,00</b>					<b>1.000,00</b>
2276	SERV. CONTRATADOS ADMINISTRATIVOS	22.990,00		22.990,00	27.040,46	27.040,46	27.040,46		-4.050,46
<b>227</b>	<b>TRABAJ.REALIZ.POR OTRAS EMPR.Y PROF.</b>	<b>22.990,00</b>		<b>22.990,00</b>	<b>27.040,46</b>	<b>27.040,46</b>	<b>27.040,46</b>		<b>-4.050,46</b>
<b>22</b>	<b>MATER.SUMINIST.Y OTROS</b>	<b>78.380,00</b>		<b>78.380,00</b>	<b>63.576,32</b>	<b>63.576,32</b>	<b>57.489,28</b>	<b>6.087,04</b>	<b>14.803,68</b>



<b>C.INTERMUTUAL DE EUSKADI NUM. 291</b>	EJERCICIO 2012
LIQUIDACION DEL PRESUPUESTO DE GASTOS	
DENOMINACION DEL PROGRAMA: 4591 DIRECCION Y SERV.GENERALES	

CRED. PRESUP.	DESCRIPCIÓN	CREDITOS PRESUPUESTARIOS			GASTOS COMPROMETIDOS (4)	OBLIGACIONES RECONOCIDAS NETAS (5)	PAGOS (6)	OBLIGACIONES PEND. DE PAGO A 31 DE DICIEMBRE (7=5-6)	REMANENTES DE CREDITO (8=3-5)
		INICIALES (1)	MODIFICACIONES (2)	DEFINITIVOS (3=1+2)					
2	GAST.CORRIENT.BIENES Y SERV.	85.960,00		85.960,00	74.783,50	74.783,50	67.991,65	6.791,85	11.176,50
	<b>TOTAL OPERACIONES CORRIENTES</b>	<b>450.810,00</b>		<b>450.810,00</b>	<b>403.476,59</b>	<b>403.476,59</b>	<b>396.684,74</b>	<b>6.791,85</b>	<b>47.333,41</b>
623	MAQUINARIA, INSTALACIONES Y UTILLAJE	1.000,00		1.000,00					1.000,00
625	MOBILIARIO Y ENSERES	1.000,00		1.000,00					1.000,00
626	EQUIPOS PARA PROCESOS DE INFORMACION	1.000,00		1.000,00					1.000,00
629	INMOVILIZADO INMATERIAL	1.000,00		1.000,00					1.000,00
62	INVERSIONES NUEVAS	4.000,00		4.000,00					4.000,00
633	MAQUINARIA, INSTALACIONES Y UTILLAJE	1.000,00		1.000,00					1.000,00
635	MOBILIARIO Y ENSERES	4.000,00		4.000,00	1.852,48	1.852,48	1,18	1.851,30	2.147,52
636	EQUIPOS PARA PROCESOS DE INFORMACION	1.000,00		1.000,00					1.000,00
639	INMOVILIZADO INMATERIAL	1.000,00		1.000,00					1.000,00
63	INVERSIONES DE REPOSICION	7.000,00		7.000,00	1.852,48	1.852,48	1,18	1.851,30	5.147,52
6	INVERSIONES REALES	11.000,00		11.000,00	1.852,48	1.852,48	1,18	1.851,30	9.147,52
	<b>TOTAL OPERACIONES DE CAPITAL</b>	<b>11.000,00</b>		<b>11.000,00</b>	<b>1.852,48</b>	<b>1.852,48</b>	<b>1,18</b>	<b>1.851,30</b>	<b>9.147,52</b>
	<b>TOTAL OPERACIONES NO FINANCIERAS</b>	<b>461.810,00</b>		<b>461.810,00</b>	<b>405.329,07</b>	<b>405.329,07</b>	<b>396.685,92</b>	<b>8.643,15</b>	<b>56.480,93</b>
8310	AL PERSONAL	18.000,00		18.000,00					18.000,00
831	PRESTAMOS A LARGO PLAZO	18.000,00		18.000,00					18.000,00
83	CONC.PRESTAM.NO PUBLIC.	18.000,00		18.000,00					18.000,00
8	ACTIVOS FINANCIEROS	18.000,00		18.000,00					18.000,00
	<b>TOTAL OPERACIONES FINANCIERAS</b>	<b>18.000,00</b>		<b>18.000,00</b>					<b>18.000,00</b>
	<b>TOTAL PROGRAMA 4591 DIRECCION Y SERV.GENERALES</b>	<b>479.810,00</b>		<b>479.810,00</b>	<b>405.329,07</b>	<b>405.329,07</b>	<b>396.685,92</b>	<b>8.643,15</b>	<b>74.480,93</b>
	<b>TOTAL GRUPO 45 ADMON.SERVIC. GRLES.DE TESOR</b>	<b>479.810,00</b>		<b>479.810,00</b>	<b>405.329,07</b>	<b>405.329,07</b>	<b>396.685,92</b>	<b>8.643,15</b>	<b>74.480,93</b>
	<b>TOTAL GENERAL C.INTERMUTUAL DE EUSKADI NUM. 291</b>	<b>7.460.610,00</b>		<b>7.460.610,00</b>	<b>6.891.490,71</b>	<b>6.891.490,71</b>	<b>6.483.883,81</b>	<b>407.606,90</b>	<b>569.119,29</b>



## 5.2.- LIQUIDACION DEL PRESUPUESTO DE INGRESOS







**C.INTERMUTUAL DE EUSKADI NUM. 291** EJERCICIO 2012

LIQUIDACION DEL PRESUPUESTO DE INGRESOS

APLIC. PRESUP.	DESCRIPCION	PREVISIONES PRESUPUESTARIAS			DERECHOS RECONOCIDOS (4)	DERECHOS ANULADOS (5)	DERECHOS CANCELADOS (6)	DERECHOS RECONOCIDOS NETOS (7=4-5-6)	RECAUDACION NETA (8)	DERECHOS PEND.DE COBRO A 31 DE DICIEMBRE (9=7-8)	EXCESO/DEFECTO PREVISION (10=7-3)
		INICIALES (1)	MODIFICACIONES (2)	DEFINITIVAS (3=1+2)							
32731	AL SECTOR PRIVADO	135.000,00		135.000,00	281.945,23	6.506,04		275.439,19	237.032,32	38.406,87	140.439,19
3273	GESTIONADA POR ENT. Y C.MANCOMUNADOS	135.000,00		135.000,00	281.945,23	6.506,04		275.439,19	237.032,32	38.406,87	140.439,19
327	DE ASISTENCIA SANITARIA	135.000,00		135.000,00	281.945,23	6.506,04		275.439,19	237.032,32	38.406,87	140.439,19
32	OTROS INGRES.PROCED.PREST.SERVICIOS	135.000,00		135.000,00	281.945,23	6.506,04		275.439,19	237.032,32	38.406,87	140.439,19
3806	DE ENT.Y CENTROS MANC.MUTUAS	1.000,00		1.000,00	743,97			743,97	743,97		-256,03
380	DE EJERCICIOS CERRADOS	1.000,00		1.000,00	743,97			743,97	743,97		-256,03
3816	DE CENTROS MANCOMUNADOS	3.000,00		3.000,00	4.284,79			4.284,79	4.284,79		1.284,79
381	DEL PRESUPUESTO CORRIENTE	3.000,00		3.000,00	4.284,79			4.284,79	4.284,79		1.284,79
38	REINTEGROS DE OP.CORRIENTES	4.000,00		4.000,00	5.028,76			5.028,76	5.028,76		1.028,76
3996	INGRESOS DIVERSOS DE C.MANCOMUNADOS	1.000,00		1.000,00	660,00			660,00	660,00		-340,00
399	INGRESOS DIVERSOS	1.000,00		1.000,00	660,00			660,00	660,00		-340,00
39	OTROS INGRESOS	1.000,00		1.000,00	660,00			660,00	660,00		-340,00
3	<b>TASAS Y OTROS INGRESOS</b>	<b>140.000,00</b>		<b>140.000,00</b>	<b>287.633,99</b>	<b>6.506,04</b>		<b>281.127,95</b>	<b>242.721,08</b>	<b>38.406,87</b>	<b>141.127,95</b>
4295	DE LAS MUTUAS DE AT	7.011.260,00		7.011.260,00	6.727.073,65	127.942,32		6.599.131,33	6.532.179,35	66.951,98	-412.128,67
429	OTRAS TRANSF.RECIB.DE ENTID.DEL SIST	7.011.260,00		7.011.260,00	6.727.073,65	127.942,32		6.599.131,33	6.532.179,35	66.951,98	-412.128,67
42	DE LA SEGURIDAD SOCIAL	7.011.260,00		7.011.260,00	6.727.073,65	127.942,32		6.599.131,33	6.532.179,35	66.951,98	-412.128,67
459	OTRAS TRANSFERENCIAS	4.000,00		4.000,00	3.231,70	75,60		3.156,10	3.156,10		-843,90
45	DE COMUNIDADES AUTONOMAS	4.000,00		4.000,00	3.231,70	75,60		3.156,10	3.156,10		-843,90
4	<b>TRANSFERENCIAS CORRIENTES</b>	<b>7.015.260,00</b>		<b>7.015.260,00</b>	<b>6.730.305,35</b>	<b>128.017,92</b>		<b>6.602.287,43</b>	<b>6.535.335,45</b>	<b>66.951,98</b>	<b>-412.972,57</b>
5000	NO AFECTOS A FONDOS ESPECIFICOS	5.000,00		5.000,00	30.724,82			30.724,82	30.724,82		25.724,82
500	DEL ESTADO	5.000,00		5.000,00	30.724,82			30.724,82	30.724,82		25.724,82
507	DE EMPRESAS PRIVADAS	80.000,00		80.000,00	31.366,65			31.366,65	31.366,65		-48.633,35
50	INTERESES DE TITULOS VALORES	85.000,00		85.000,00	62.091,47			62.091,47	62.091,47		-22.908,53
5200	NO AFECTAS FONDOS ESPECIFICOS	2.000,00		2.000,00	3.572,86			3.572,86	3.572,86		1.572,86
520	INTERESES DE CUENTAS BANCARIAS	2.000,00		2.000,00	3.572,86			3.572,86	3.572,86		1.572,86
529	INTERESES DE OTROS DEPOSITOS				10.717,10			10.717,10	10.717,10		10.717,10
52	INTERESES DE DEPOSITOS	2.000,00		2.000,00	14.289,96			14.289,96	14.289,96		12.289,96
5	<b>INGRESOS PATRIMONIALES</b>	<b>87.000,00</b>		<b>87.000,00</b>	<b>76.381,43</b>			<b>76.381,43</b>	<b>76.381,43</b>		<b>-10.618,57</b>
	<b>TOTAL OPERACIONES CORRIENTES</b>	<b>7.242.260,00</b>		<b>7.242.260,00</b>	<b>7.094.320,77</b>	<b>134.523,96</b>		<b>6.959.796,81</b>	<b>6.854.437,96</b>	<b>105.358,85</b>	<b>-282.463,19</b>



**C.INTERMUTUAL DE EUSKADI NUM. 291** EJERCICIO 2012

LIQUIDACION DEL PRESUPUESTO DE INGRESOS

APLIC. PRESUP.	DESCRIPCION	PREVISIONES PRESUPUESTARIAS			DERECHOS RECONOCIDOS (4)	DERECHOS ANULADOS (5)	DERECHOS CANCELADOS (6)	DERECHOS RECONOCIDOS NETOS (7=4-5-6)	RECAUDACION NETA (8)	DERECHOS PEND.DE COBRO A 31 DE DICIEMBRE (9=7-8)	EXCESO/DEFECTO PREVISION (10=7-3)
		INICIALES (1)	MODIFICACIONES (2)	DEFINITIVAS (3=1+2)							
72059	PARA ENT. Y CENTROS MANCOMUN.	209.350,00		209.350,00							-209.350,00
7205	DE MUTUAS DE ACC. DE TRABAJO	209.350,00		209.350,00							-209.350,00
720	DE LA SEGURIDAD SOCIAL	209.350,00		209.350,00							-209.350,00
72	DE LA SEGURIDAD SOCIAL	209.350,00		209.350,00							-209.350,00
7	TRANSFERENCIAS DE CAPITAL	209.350,00		209.350,00							-209.350,00
	<b>TOTAL OPERACIONES DE CAPITAL</b>	209.350,00		209.350,00							-209.350,00
	<b>TOTAL OPERACIONES NO FINANCIERAS</b>	7.451.610,00		7.451.610,00	7.094.320,77	134.523,96		6.959.796,81	6.854.437,96	105.358,85	-491.813,19
810	A CORTO PLAZO				5.078.758,35			5.078.758,35	5.078.758,35		5.078.758,35
81	ENAJENAC. OBLIGAC. Y BONOS FUERA S. PUBL				5.078.758,35			5.078.758,35	5.078.758,35		5.078.758,35
83006	DE ENT. Y C.MANC. POR MUTUAS	9.000,00		9.000,00							-9.000,00
8300	AL PERSONAL	9.000,00		9.000,00							-9.000,00
830	A CORTO PLAZO	9.000,00		9.000,00							-9.000,00
83	REINT.PREST.CONCED.FUERA SECTOR PUB.	9.000,00		9.000,00							-9.000,00
8	ACTIVOS FINANCIEROS	9.000,00		9.000,00	5.078.758,35			5.078.758,35	5.078.758,35		5.069.758,35
	<b>TOTAL OPERACIONES FINANCIERAS</b>	9.000,00		9.000,00	5.078.758,35			5.078.758,35	5.078.758,35		5.069.758,35
	<b>TOTAL INGRESOS</b>	7.460.610,00		7.460.610,00	12.173.079,12	134.523,96		12.038.555,16	11.933.196,31	105.358,85	4.577.945,16



### 5.3.- RESULTADO PRESUPUESTARIO





CENTRO INTERMUTUAL DE EUSKADI  
RESULTADO PRESUPUESTARIO  
EJERCICIO 2012

CONCEPTOS	DERECHOS RECONOCIDOS NETOS	OBLIGACIONES RECONOCIDAS NETAS	AJUSTES	RESULTADO PRESUPUESTARIO
a. Operaciones corrientes	6.959.796,81	6.707.493,38		252.303,43
b. Operaciones de capital	--	183.997,33		-183.997,33
1. Total operaciones no financieras (a+b)	6.959.796,81	6.891.490,71		68.306,10
d. Activos financieros	5.078.758,35	--		5.078.758,35
e. Pasivos financieros	--	--		--
2. Total operaciones financieras (d+e)	5.078.758,35	--		5.078.758,35
<b>I. RESULTADO PRESUPUESTARIO DEL EJERCICIO (I =1+2)</b>	<b>12.038.555,16</b>	<b>6.891.490,71</b>		<b>5.147.064,45</b>
<b>AJUSTES:</b>				
3. Créditos gastados financiados con remanente de tesorería no afectado			--	
4. Desviaciones de financiación negativas del ejercicio			--	
5. Desviaciones de financiación positivas del ejercicio			--	
<b>II. TOTAL AJUSTES (II =3+4-5)</b>			--	
<b>RESULTADO PRESUPUESTARIO AJUSTADO (I+II)</b>				<b>5.147.064,45</b>





## 6.- MEMORIA





---

**RELACIÓN DE NOTAS QUE CARECEN DE CONTENIDO**

---





Fontecha y Salazar, 6  
48007- Bilbao  
Tel.: 94 413 23 80  
Fax: 94 446 67 30 - 446 67 67  
C.I.F G-48773766

## Intermutual de Euskadi

Centro Mancomunado de Mutuas de Accidentes  
de Trabajo y Enfermedades Profesionales de la  
Seguridad Social.

### RELACIÓN DE NOTAS QUE CARECEN DE CONTENIDO

#### 2. GESTIÓN INDIRECTA DE SERVICIOS PÚBLICOS, CONVENIOS Y OTRAS FORMAS DE COLABORACIÓN:

**(MEM02)** Gestión indirecta de servicios públicos, convenios y otras formas de colaboración

#### 3. ESTADO DE OPERACIONES CON LA ENTIDAD O ENTIDADES PROPIETARIAS:

**(S020)** Operaciones patrimoniales con la entidad o entidades propietarias

#### 6. INVERSIONES INMOBILIARIAS:

**(S033)** Inversiones inmobiliarias

**(MEM06)** Inversiones inmobiliarias

#### 9. ACTIVOS FINANCIEROS:

##### 9.1 Información relacionada con el balance:

**(MEM09)** Reclasificación

**(S038)** Correcciones por deterioro de valor

##### 9.3 Información sobre los riesgos de tipo de cambio y de tipo de interés:

**(S041)** Información sobre los riesgos de tipo de cambio

**(S042)** Información sobre los riesgos de tipo de interés

#### 10. PASIVOS FINANCIEROS:

##### 10.1 Situación y movimiento de las cuentas:

**(S053)** Deudas al coste amortizado

**(S054)** Resumen por categorías



10.2 Líneas de crédito:

**(S055)** Líneas de crédito

10.3 Información sobre los riesgos de tipo de cambio y de tipo de interés:

**(S056)** Información sobre los riesgos de tipo de cambio

**(S057)** Información sobre los riesgos de tipo de interés

10.4 Otra información pasivos financieros:

**(MEM12)** Otra información pasivos financieros

12. MONEDA EXTRANJERA:

**(S058)** Moneda extranjera

**(MEM14)** Moneda extranjera

15. ACTIVOS EN ESTADO DE VENTA:

**(MEM17)** Activos en estado de venta

19. INFORMACIÓN PRESUPUESTARIA:

19.1. Presupuesto corriente:

**(S073)** Presupuesto de ingresos. Proceso de gestión de los ingresos públicos:

Derechos cancelados

19.2. Presupuestos cerrados:

**(S079)** Derechos a cobrar de presupuestos cerrados: Derechos cancelados

19.7. Gastos de administración:

**(S086)** Gastos de administración

19.8 Información presupuestaria: Prestaciones concedidas por la Comisión de prestaciones

**(S087)** Prestaciones concedidas por la Comisión de prestaciones especiales



23. BALANCE DE RESULTADOS E INFORME DE GESTIÓN:

23.1. Balance de resultados e informe de gestión, grado de realización de objetivos:  
**(S122)** Balance de resultados e informe de gestión. Grado de realización de objetivos

25. HECHOS POSTERIORES AL CIERRE:

**(MEM25)** Hechos posteriores al cierre



---

## **1 - ORGANIZACIÓN Y ACTIVIDAD**

---





**Intermutual de Euskadi**

# **ORGANIZACIÓN Y ACTIVIDAD**

## 1. Creación de la entidad:

FREMAP, MUPAG-PREVISIÓN (posteriormente MUPRESPA-MUPAG-PREVISIÓN), ASEPEYO, MUTUA UNIVERSAL MUGENAT, LA FRATERNIDAD (actualmente FRATERNIDAD MUPRESPA) y MUTUAL CYCLOPS (actualmente MC MUTUAL), con el objeto de optimizar los recursos disponibles, acuerdan solicitar autorización al entonces Ministerio de Trabajo y Seguridad Social para constituir una instalación asistencial de carácter mancomunado, a gestionar a través de una asociación intermutual.

Se inician los trámites de solicitud, previo informe favorable de la Consejería de Sanidad del Gobierno Vasco, y finalmente dicha Asociación es autorizada por Resolución de la entonces Dirección General de Ordenación Jurídica y Entidades Colaboradoras de la Seguridad Social de fecha 9 de mayo de 1995.

Constituida oficialmente la Asociación, se nombra una Junta de Gobierno integrada por las Mutuas fundadoras y el 15 de noviembre de 1996 a las 13:00 horas tiene lugar el acto de inauguración de “Intermutual de Euskadi, Centro Mancomunado de Mutuas de Accidentes de Trabajo y Enfermedades Profesionales de la Seguridad Social”.

Específicamente forma parte del patrimonio de la Seguridad Social adscrito el inmueble donde se ubica el Centro, que figura inscrito en el Registro de la Propiedad de Bilbao a favor de Tesorería General de la Seguridad Social, por su condición legal de titular del patrimonio de la Seguridad Social.

Sobre dicho inmueble corresponde al Centro los derechos de uso y disfrute. El régimen de adquisición, ejercicio y extinción de los mencionados derechos se ajustará a los trámites y requisitos establecidos en el Reglamento General sobre Colaboración.

El patrimonio adscrito al Centro es distinto e independiente del patrimonio adscrito a las Mutuas partícipes.

## 2. Actividad de la entidad, régimen jurídico, económico-financiero y de contratación:

De acuerdo con lo establecido en los artículos 67 y 68 de la Ley General de la Seguridad Social, la colaboración en la gestión del sistema de la Seguridad Social se llevará a cabo por Mutuas de Accidentes de Trabajo y Enfermedades Profesionales de la Seguridad Social y también por asociaciones, fundaciones y entidades públicas y privadas, previa su inscripción en un registro público.

Se considerarán mutuas de accidentes de trabajo y enfermedades profesionales de la Seguridad Social las asociaciones debidamente autorizadas por el entonces Ministerio de Trabajo y Asuntos Sociales que con tal denominación se constituyan, sin ánimo de lucro y con sujeción a las normas reglamentarias que se establezcan, por empresarios que asuman al efecto una responsabilidad mancomunada y con el principal objeto de colaborar en la gestión de la Seguridad Social, sin perjuicio de la realización de otras prestaciones, servicios y actividades que le sean legalmente atribuidas.

Intermutual de Euskadi está constituido por Mutuas de Accidentes de Trabajo y Enfermedades Profesionales de la Seguridad Social mediante la aportación de medios adscritos a las mismas, para el ejercicio de colaboración en la gestión de la Seguridad Social, que tiene por finalidad la prestación de asistencia médica, quirúrgica y rehabilitadora a favor de los trabajadores comprendidos en los respectivos ámbitos de gestión de las Mutuas partícipes primordialmente, y secundariamente, a aquellas personas que por estar protegidas por otras mutuas, razones de urgencia, conciertos autorizados por el Ministerio de Empleo y Seguridad Social u otras causas justificadas, precisen recibir asistencia sanitaria en el mismo.

El Centro está dotado de personalidad jurídica propia y diferenciada de la que ostentan las Mutuas partícipes y se rige por lo dispuesto en el Reglamento General sobre Colaboración de las Mutuas de Accidentes de Trabajo y Enfermedades Profesionales de la Seguridad Social y en las normas de desarrollo del mismo.

No obstante la personalidad jurídica independiente que ostenta el Centro, las Mutuas partícipes asumen responsabilidad mancomunada ilimitada sobre los resultados de la gestión, así como en los supuestos establecidos legalmente.

Conforme dispone el artículo 2.1. d) de la Ley 47/2003, de 26 de noviembre, General Presupuestaria, las entidades gestoras, servicios comunes y las mutuas de accidentes de trabajo y enfermedades profesionales de la Seguridad Social en su función pública de colaboración en la gestión de la Seguridad Social, así como sus centros y entidades mancomunados, forman parte del sector público estatal a los efectos de esta Ley y, en consecuencia, este Centro Mancomunado se somete al régimen presupuestario, económico-financiero, de contabilidad, intervención y de control financiero regulado por la misma.

Por lo que se refiere a su régimen de contratación, este Centro está incluido dentro del ámbito subjetivo regulado en el artículo 3 del Texto refundido de la Ley de Contratos del Sector Público aprobado por Real Decreto Legislativo 3/2011, de 14 de noviembre, y tiene la consideración de Administración Pública a los efectos de dicha Ley.

No existen servicios públicos gestionados de forma indirecta.

### 3. Fuentes de ingresos:

Los recursos económicos para atender al sostenimiento y funcionamiento del Centro, están constituidos:

- a) Por las aportaciones ordinarias y extraordinarias de las mutuas partícipes, con cargo a sus respectivos presupuestos:
  - Son aportaciones ordinarias las de carácter periódico realizadas para cubrir el presupuesto anual de gastos del centro, en la proporción que a cada una de las Mutuas partícipes corresponda de acuerdo con lo establecido en los estatutos.
  - Son aportaciones extraordinarias las que resulte necesario efectuar de manera puntual para cubrir los resultados negativos del centro, por gastos superiores a los previstos para su financiación mediante las aportaciones ordinarias y los ingresos previstos en los apartados b) y c) .
- b) Por los rendimientos del desarrollo de su actividad ordinaria.

- c) Por cualquier otra que resulte legalmente procedente.

Los indicados recursos económicos y los bienes y derechos en que se materialicen, forman parte del patrimonio de la Seguridad Social y están adscritos al Centro para la gestión de la actividad que constituye su objeto.

## 4. Operaciones sujetas a IVA y porcentaje de prorrata:

Estarán obligados a aplicar el prorrateo del IVA los sujetos pasivos que en el desarrollo de su actividad empresarial o profesional efectúen conjuntamente entregas de bienes o prestaciones de servicios que originen el derecho a deducción (sujetas a IVA) y otras operaciones de análoga naturaleza que no habiliten el ejercicio de ese derecho (exentas o no sujetas).

En el caso de Intermutual de Euskadi no concurre esta circunstancia.

Intermutual de Euskadi soporta IVA en los bienes y servicios que adquiere y demanda, pero no lo repercute en sus facturas, dado que la asistencia sanitaria está exenta de dicho impuesto. Es decir, el IVA que soporta el Centro no es deducible.

## 5. Estructura organizativa:

Tal y como hemos señalado anteriormente, Intermutual de Euskadi es una entidad contable dotada de personalidad jurídica y presupuesto propio, que debe formar y rendir cuentas.

La **Junta de Gobierno** es el Órgano Rector del Centro y se halla integrada por todas las Mutuas partícipes del Centro.

Como órgano encargado de establecer y dirigir las acciones concretas a desarrollar por la entidad para alcanzar una actuación coordinada de las Mutuas partícipes, de acuerdo con las directrices establecidas al efecto por los órganos de gobierno y de gestión

de aquellas, la Junta de Gobierno estará formada por los Directores Gerentes, o Presidentes de Mutuas o por la persona designada fehacientemente por alguno de ellos.

Se reunirá con carácter ordinario, al menos cuatro veces al año, en periodos de tres meses, de las que una lo será para aprobar las cuentas anuales del ejercicio anterior, el Anteproyecto de Presupuestos y cualquier otra que sea de su competencia. No obstante, la Junta de Gobierno podrá acordar modificaciones respecto a la frecuencia de las reuniones. También podrá reunirse tantas veces como sea necesario, con carácter extraordinario, por acuerdo de la propia Junta o a iniciativa de un tercio de las Mutuas partícipes del Centro.

De entre los miembros de la Junta de Gobierno se elegirá el **Presidente**, Vicepresidente, Secretario y Vicesecretario, que desempeñarán sus funciones durante dos años consecutivos, pudiendo ser reelegidos en sucesivas ocasiones por iguales periodos de tiempo. El resto de miembros ostentarán el cargo de Vocales. La representación del Centro la ostentará el Presidente, en su defecto el Vicepresidente y en ausencia de ambos el miembro más antiguo de la Junta de Gobierno y de entre ellos el de mayor edad.

La Junta de Gobierno, bajo su vigilancia y sin perjuicio de su responsabilidad, designa un **Gerente** que, por su carácter profesional, no tiene vinculación con ninguna de las Mutuas partícipes, en quien delega todas o parte de sus facultades, excepto las indelegables que sean precisas para la ejecución y seguimiento de la gestión ordinaria del Centro así como para el adecuado desarrollo de la dirección de personas, la dirección técnica, administrativa y económica.

## Junta de Gobierno

**Don Pablo Ferrer Pirretas**  
Presidente

**Don Francisco Miranda Rivas**  
Vicepresidente

**Don Juan Ramón Vizcaya Lechosa**  
Secretario

**Don Jose Ignacio Díaz Lucas**  
Vicesecretario

**Doña Isabel García Gismera**  
Vocal

**Don Asier Agote Amelibia**  
Director Gerente

## Organigrama

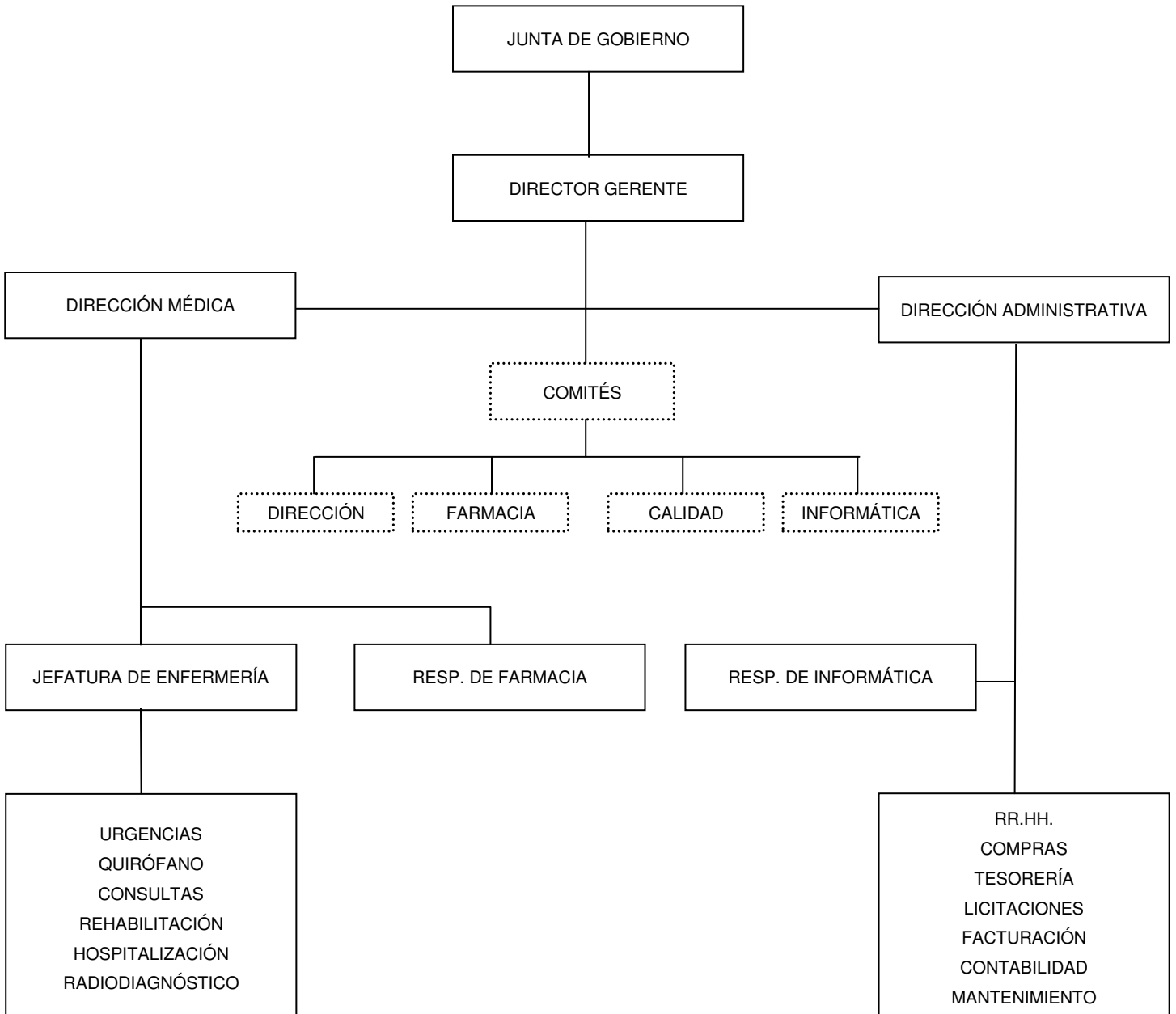



## 6. Personal:

El número medio de empleados durante el ejercicio y a 31 de diciembre de 2012, fijos y eventuales, distinguiendo además por categorías y sexos es el siguiente:

MATEPSS Y ENTES MANCOMUNADOS	PLANTILLA MEDIA		PLANTILLA A 31 DE DICIEMBRE	
	HOMBRES	MUJERES	HOMBRES	MUJERES
<b>PERSONAL LABORAL FIJO</b>	19,89	49,92	22	56
<b>Director Gerente</b>	1		1	
<b>Directivos no sujetos a Convenio Colectivo</b>				
<b>Directivos sujetos a Convenio Colectivo</b>	1		1	
<b>Otro personal</b>	17,89	49,92	20	56
<b>PERSONAL LABORAL EVENTUAL</b>	1,28	10,72	1	12
<b>SUBTOTAL</b>	<b>21,17</b>	<b>60,64</b>	<b>23</b>	<b>68</b>
<b>TOTAL</b>		<b>81,81</b>		<b>91</b>

El cálculo de la plantilla media se ha efectuado en cómputo mensual, tomando el número de trabajadores existentes a último día hábil de cada mes (incluidas las contrataciones eventuales para suplir vacaciones y bajas del personal), sobre el total de meses del año. Los trabajadores a tiempo parcial computarán en proporción al número de horas trabajadas sobre la jornada máxima establecida.

Independientemente del número de personas dadas de alta a 31 de diciembre de 2012, Intermutual de Euskadi lo componen 78 personas con contrato laboral fijo, de las cuales 24 disfrutaban de reducciones de jornada. Estas ausencias están cubiertas mediante 7 personas contratadas eventualmente. En definitiva, en la actualidad la plantilla del Centro está compuesta por los perfiles que se detallan en el cuadro anexo:

<b>Clasificación</b>	<b>Contratos fijos</b>	<b>Contratos eventuales</b>	<b>Total jornadas</b>
<b>Médicos traumatólogos</b>	7	0	6,12
<b>Cirujanos plásticos</b>	1	0	0,60
<b>Médicos rehabilitadores</b>	2	0	2,00
<b>Médicos de urgencias</b>	3	0	3,00
<b>DUE´s instrumentistas</b>	6	0	5,67
<b>DUE´s</b>	17	1	15,67
<b>Auxiliares sanitarios</b>	21	3	19,96
<b>Fisioterapeutas</b>	4	2	5,07
<b>Farmacéuticos</b>	1	0	0,88
<b>Admisión</b>	5	1	5,53
<b>Administración</b>	9	0	8,15
<b>Mantenimiento</b>	1	0	1,00
<b>Cocina</b>	1	0	1,00
<b>Total</b>	78	7	74,65

## 7. Porcentaje de participación:

El Centro mantiene un fondo social, integrado por las aportaciones efectuadas por las Mutuas al adquirir la condición de partícipes o para incrementar el valor del mismo. Dichas aportaciones atribuyen a sus titulares una cuota de los derechos y obligaciones sobre el Centro.

El porcentaje de participación de las diferentes Mutuas en el Centro, a 31 de Diciembre de 2012, asciende a:

Mutua	Reparto	%
<b>FRATERNIDAD MUPRESPA</b>	2.792.530,25	<b>32,77</b>
<b>FREMAP</b>	2.775.413,77	<b>32,57</b>
<b>ASEPEYO</b>	1.419.296,25	<b>16,66</b>
<b>MC MUTUAL</b>	869.163,24	<b>10,20</b>
<b>MUTUA UNIVERSAL MUGENAT</b>	664.852,86	<b>7,80</b>
Total	8.521.256,37	100,00

No obstante, a efectos de establecer el cálculo para determinar las aportaciones ordinarias que debe realizar cada una de las Mutuas partícipes, se aplica el porcentaje sobre el presupuesto anual de gastos del Centro que resulte de la media de las aportaciones de la Mutua al Centro en los tres años precedentes. En concreto, los porcentajes establecidos en 2012 han sido los siguientes:

Mutua	%
<b>FREMAP</b>	<b>35,15</b>
<b>FRATERNIDAD MUPRESPA</b>	<b>18,25</b>
<b>ASEPEYO</b>	<b>15,74</b>
<b>MC MUTUAL</b>	<b>16,52</b>
<b>MUTUA UNIVERSAL MUGENAT</b>	<b>14,34</b>
Total	100,00

La Junta de Gobierno establece, al final de cada ejercicio, el importe de la última transferencia, en la que se regulariza la diferencia entre la aportación ordinaria anual inicialmente calculada y el importe que resulta de la suma de los costes estimados por los servicios prestados en el año a la Mutua respectiva.

**PERSONAL**

**EJERCICIO: 2012**

**Mutua: CM Nº 291 - CI EUSKADI**

<b>MATEPSS Y ENTES MANCOMUNADOS</b>	<b>PLANTILLA MEDIA</b>		<b>PLANTILLA A 31 DE DICIEMBRE</b>	
	<b>HOMBRES</b>	<b>MUJERES</b>	<b>HOMBRES</b>	<b>MUJERES</b>
<b>PERSONAL LABORAL FIJO</b>	20	50	22	56
<b>Director Gerente</b>	1		1	
<b>Directivos no sujetos a Convenio Colectivo</b>				
<b>Directivos sujetos a Convenio Colectivo</b>	1		1	
<b>Otro personal</b>	18	50	20	56
<b>PERSONAL LABORAL EVENTUAL</b>	1	11	1	12
<b>SUBTOTAL</b>	<b>21</b>	<b>61</b>	<b>23</b>	<b>68</b>
<b>TOTAL</b>		<b>82</b>		<b>91</b>

---

### **3 - BASES DE PRESENTACIÓN DE LAS CUENTAS**

---





Fontecha y Salazar, 6  
48007- Bilbao  
Tel.: 94 413 23 80  
Fax: 94 446 67 30 - 446 67 67  
C.I.F G-48773766

## Intermutual de Euskadi

Centro Mancomunado de Mutuas de Accidentes  
de Trabajo y Enfermedades Profesionales de la  
Seguridad Social.

### BASES DE PRESENTACIÓN DE LAS CUENTAS

1. **Imagen fiel:** Con el fin de que las cuentas anuales de la entidad muestren la imagen fiel del patrimonio, de la situación financiera, del resultado económico patrimonial, y de la ejecución del presupuesto, han sido elaboradas aplicando de forma sistemática y regular los requisitos de información, principios y criterios contables recogidos en el marco conceptual de la contabilidad de las entidades que integran el sistema de la Seguridad Social de la Primera parte de la adaptación del Plan General de Contabilidad Pública a las citadas entidades.
2. **Comparación de la información:** Las cifras del ejercicio que se cierra y las correspondientes al ejercicio inmediatamente anterior de los documentos de las cuentas anuales que incluyen información comparativa, son comparables al no existir causa alguna que lo impida.
3. **Razones e incidencia en las cuentas anuales de los cambios en criterios de contabilización y corrección de errores:** En la elaboración de las cuentas anuales adjuntas se ha considerado la contabilización de las inversiones realizadas en el epígrafe “Compra de inversiones reales” del Estado de Flujos de Efectivo, no pudiendo ser modificadas las correspondientes cifras comparativas incluidas en las cuentas anuales del ejercicio 2011.
4. **Información sobre cambios en estimaciones contables cuando sean significativos:** Durante el ejercicio 2012, no se han producido cambios en estimaciones contables.





---

## **4 - NORMAS DE RECONOCIMIENTO Y VALORACIÓN**

---





Fontecha y Salazar, 6  
48007- Bilbao  
Tel.: 94 413 23 80  
Fax: 94 446 67 30 - 446 67 67  
C.I.F G-48773766

## Intermutual de Euskadi

Centro Mancomunado de Mutuas de Accidentes  
de Trabajo y Enfermedades Profesionales de la  
Seguridad Social.

### NORMAS DE RECONOCIMIENTO Y VALORACIÓN

Las normas de valoración segunda -relativa al **inmovilizado material**- y cuarta -relativa al **inmovilizado intangible**- de la segunda parte de la Adaptación del Plan General de Contabilidad Pública a las Entidades que integran el Sistema de la Seguridad Social, al establecer los criterios para la valoración de los elementos del inmovilizado en ellas referidos, señalan que los citados elementos deben valorarse al precio de adquisición o al coste de producción, teniendo en cuenta las correcciones valorativas que deben efectuarse.

El precio de adquisición comprende su precio de compra, incluidos los aranceles de importación y los impuestos indirectos no recuperables que recaigan sobre la adquisición, así como cualquier coste directamente relacionado con la compra o puesta en condiciones de servicio del activo para el uso al que está destinado. Se deducirá del precio del elemento cualquier clase de descuento o rebaja que se haya obtenido.

Entre las correcciones valorativas que deben efectuarse a los elementos del inmovilizado material e intangible se encuentra la amortización, de la que la norma de valoración segunda referida señala que habrá de establecerse sistemáticamente en función de la vida útil de los bienes, atendiendo a la depreciación que normalmente sufran por su funcionamiento, uso y disfrute, sin perjuicio de considerar también la obsolescencia que pudiera afectarlos.

En cuanto a los criterios seguidos en la amortización del Inmovilizado, este Centro aplica la Resolución de 14 de diciembre de 1999 de la Intervención General de la



Administración del Estado y el método de amortización lineal.

El importe de las cuotas de amortización se determina, para cada período, dividiendo la base amortizable neta entre los años que falten hasta la finalización de la vida útil del elemento a amortizar.

Las dotaciones a la amortización se realizan sistemáticamente mensualmente durante la vida útil del bien cargando la cuenta correspondiente del subgrupo 68 “Dotaciones para amortizaciones” con abono a cuentas del subgrupo 28 “Amortización acumulada del inmovilizado”.

Todo elemento componente del inmovilizado material que haya sido objeto de venta o disposición por otra vía, es dado de baja del balance.

El saldo que hubiese, en su caso, en la cuenta específica de patrimonio neto relativa a dicho inmovilizado, se traspasa al resultado del ejercicio.

Los programas informáticos integrados en un equipo que no puedan funcionar sin él, son tratados como elementos del inmovilizado material. Lo mismo se aplica al sistema operativo de un ordenador.

El Centro posee una Resonancia Magnética en régimen de **Arrendamiento**. Se trata de un contrato de arrendamiento en el que no se transfieren los riesgos y ventajas que son inherentes a la propiedad.

Las cuotas derivadas de este arrendamiento operativo son reconocidas como gastos en el resultado del ejercicio en el que se devengan durante el plazo del arrendamiento.



Son **activos financieros** el dinero en efectivo, los instrumentos de capital o de patrimonio neto de otra entidad, los derechos de recibir efectivo u otro activo financiero de un tercero o de intercambiar con un tercero activos o pasivos financieros en condiciones potencialmente favorables.

El Centro da de baja los activos financieros cuando llegan a vencimiento y se han transferido los riesgos y beneficios inherentes a su propiedad.

Los bienes y servicios comprendidos en las **Existencias** se valoran por el precio de adquisición. El precio de adquisición comprende el consignado en factura, los impuestos indirectos no recuperables que recaen sobre la adquisición más todos los costes adicionales que se producen hasta que los bienes se hallan en la ubicación y condición necesaria para su uso, tales como transportes, aranceles de aduanas, seguros y otros directamente atribuibles a la adquisición de las existencias. Los descuentos, rebajas y otras partidas similares se deducen del precio de adquisición.

El Centro utiliza el método F.I.F.O. de valoración de existencias.

A efectos de la materialización de las **reservas y fondos propios** en activos financieros, en 2012 este Centro Mancomunado ha aplicado lo dispuesto en el artículo 30 del Real Decreto 1622/2011, de 14 de noviembre, por el que se modifica el Reglamento sobre colaboración de las Mutuas de Accidentes de Trabajo y Enfermedades Profesionales de la Seguridad Social aprobado por el Real Decreto 1993/1995, de 7 de diciembre, y en concreto, se materializan en activos financieros emitidos por el Estado. Dicha materialización combina seguridad y liquidez con la obtención de la adecuada rentabilidad.

Los **ingresos por prestaciones de servicios y otros ingresos de gestión ordinaria** se reflejan en la cuenta del resultado económico patrimonial por su



importe neto de devoluciones, descuentos y anulación de liquidaciones.

Los **gastos en bienes y servicios** se valoran por el precio de adquisición, incluyendo los impuestos indirectos no recuperables que recaigan sobre la adquisición más todos los costes adicionales si los hubiera. Y los descuentos y rebajas se deducen del precio de adquisición si están incluidos en factura. El reconocimiento contable de estos gastos se produce a la fecha de recepción de las facturas y atendiendo a su devengo.

Tanto los ingresos como los gastos se clasifican de acuerdo con su naturaleza económica.

Las **transferencias y subvenciones** recibidas se reconocen como ingreso cuando existe un acuerdo formalizado, se han cumplido las condiciones asociadas a su disfrute y no existen dudas razonables sobre su percepción, procediendo su registro en el momento de su devengo.

---

**5 - INMOVILIZADO MATERIAL**

---





**INMOVILIZADO MATERIAL**

EJERCICIO: 2012

Mutua: CM N° 291 - CI EUSKADI

PARTIDA DE BALANCE	DESCRIPCIÓN	SALDO INICIAL	ENTRADAS	AUMENTOS POR TRASPASOS DE OTRAS PARTIDAS	SALIDAS	DISMINUCIONES POR TRASPASOS DE OTRAS PARTIDAS	CORRECCIONES VALORATIVAS NETAS POR DETERIORO DEL EJERCICIO	AMORTIZACIONES DEL EJERCICIO	INCREMENTO POR REVALORIZACIÓN EN EL EJERCICIO	SALDO FINAL
1.	Terrenos	995.967,21								995.967,21
2.	Construcciones	2.590.040,37						-30.603,00		2.559.437,37
5.	Otro Inmov. Mat.	1.301.824,00	183.997,33		-7.036,65			-149.813,65		1.328.971,03
6.	Inmov. Curso y antic.									
<b>TOTAL</b>		<b>4.887.831,58</b>	<b>183.997,33</b>		<b>-7.036,65</b>			<b>-180.416,65</b>		<b>4.884.375,61</b>



Fontecha y Salazar, 6  
48007- Bilbao  
Tel.: 94 413 23 80  
Fax: 94 446 67 30 - 446 67 67  
C.I.F G-48773766

## Intermutual de Euskadi

Centro Mancomunado de Mutuas de Accidentes  
de Trabajo y Enfermedades Profesionales de la  
Seguridad Social.

### INMOVILIZADO MATERIAL

Este Centro aplica la Resolución de la Intervención General de la Administración del Estado (IGAE) de 14 de diciembre de 1999 en materia de amortización del Inmovilizado. Cumpliendo con esta Resolución, los años de vida útil asignados a cada grupo de elementos son los siguientes:

<b>Grupo</b>	<b>Vida útil</b>
Aplicaciones informáticas	6 años
Construcciones	100 años
Instalaciones de seguridad, detección y extinción de incendios	12 años
Equipos médicos	14 años
Instalaciones para el tratamiento de fluidos	18 años
Instalaciones de telecomunicaciones	18 años
Grupos electrógenos y ascensores	20 años
Instalaciones eléctricas	25 años
Depósitos y tanques de almacenamiento	50 años
Mobiliario	20 años
Maquinas copadoras	14 años
Equipos para procesos de información	8 años



Los datos resultantes de la aplicación de esta resolución para el ejercicio 2012 han sido los siguientes:

<b>Grupo</b>	<b>Dot. Amort. 2012</b>	<b>Amortiz. Acum. 31.12.12</b>	<b>Fecha comienzo Amort.</b>
Aplicaciones informáticas	14.655,36	362.673,08	01/01/1998
Construcciones	30.603,00	1.340.976,93	01/01/1997
Instalaciones técnicas	79.924,70	2.198.916,68	01/01/1997
Mobiliario	46.668,33	1.488.005,78	01/01/1997
Equi. proc. de información	23.220,62	734.429,88	01/01/1997



---

**7 -INMOVILIZADO INTANGIBLE**

---



INMOVILIZADO INTANGIBLE

EJERCICIO: 2012

Mutua: CM N° 291 - CI EUSKADI

PARTIDA DE BALANCE	DESCRIPCIÓN	SALDO INICIAL	ENTRADAS	AUMENTOS POR TRASPASOS DE OTRAS PARTIDAS	SALIDAS	DISMINUCIONES POR TRASPASOS DE OTRAS PARTIDAS	CORRECCIONES VALORATIVAS NETAS POR DETERIORO DEL EJERCICIO	AMORTIZACIONES DEL EJERCICIO	INCREMENTO POR REVALORIZACIÓN EN EL EJERCICIO	SALDO FINAL
1.	Inversión en investigación y desarrollo									
2.	Propiedad industrial e intelectual									
3.	Aplicaciones informáticas	54.602,91						-14.655,36		39.947,55
4.	Inversiones sobre activos utilizados en régimen de arrendamiento o cedidos									
5.	Otro inmovilizado intangible									
<b>TOTAL</b>		<b>54.602,91</b>						<b>-14.655,36</b>		<b>39.947,55</b>



Fontecha y Salazar, 6  
48007- Bilbao  
Tel.: 94 413 23 80  
Fax: 94 446 67 30 - 446 67 67  
C.I.F G-48773766

## Intermutual de Euskadi

Centro Mancomunado de Mutuas de Accidentes  
de Trabajo y Enfermedades Profesionales de la  
Seguridad Social.

### INMOVILIZADO INTANGIBLE

Este Centro aplica la Resolución de la Intervención General de la Administración del Estado (IGAE) de 14 de diciembre de 1999 en materia de amortización del Inmovilizado. Cumpliendo con esta Resolución, los años de vida útil asignados a cada grupo de elementos son los siguientes:

<b>Grupo</b>	<b>Vida útil</b>
Aplicaciones informáticas	6 años
Construcciones	100 años
Instalaciones de seguridad, detección y extinción de incendios	12 años
Equipos médicos	14 años
Instalaciones para el tratamiento de fluidos	18 años
Instalaciones de telecomunicaciones	18 años
Grupos electrógenos y ascensores	20 años
Instalaciones eléctricas	25 años
Depósitos y tanques de almacenamiento	50 años
Mobiliario	20 años
Maquinas copadoras	14 años
Equipos para procesos de información	8 años





Los datos resultantes de la aplicación de esta resolución para el ejercicio 2012 han sido los siguientes:

<b>Grupo</b>	<b>Dot. Amort. 2012</b>	<b>Amortiz. Acum. 31.12.12</b>	<b>Fecha comienzo Amort.</b>
Aplicaciones informáticas	14.655,36	362.673,08	01/01/1998
Construcciones	30.603,00	1.340.976,93	01/01/1997
Instalaciones técnicas	79.924,70	2.198.916,68	01/01/1997
Mobiliario	46.668,33	1.488.005,78	01/01/1997
Equi. proc. de información	23.220,62	734.429,88	01/01/1997



---

**8 - ARRENDAMIENTOS FINANCIEROS Y OTRAS OPERACIONES DE  
NATURALEZA SIMILIAR**

---





Fontecha y Salazar, 6  
48007- Bilbao  
Tel.: 94 413 23 80  
Fax: 94 446 67 30 - 446 67 67  
C.I.F G-48773766

## **Intermutual de Euskadi**

Centro Mancomunado de Mutuas de Accidentes  
de Trabajo y Enfermedades Profesionales de la  
Seguridad Social.

### ARRENDAMIENTO FINANCIERO Y OTRAS OPERACIONES DE NATURALEZA SIMILAR

Sin tener la consideración de arrendamiento financiero, Intermutual de Euskadi firmó un contrato de arrendamiento con la entidad financiera Santander de Renting con fecha 12 de abril de 2007, sobre un equipo de Resonancia Magnética Signa HD 1.5T con jaula de RF y estación de trabajo AW Volume Share. La duración del arrendamiento es de 96 mensualidades y la renta abonada asciende a 17.552,50 € mensuales. A partir de septiembre de 2012 pasa a ser de 17.998,75 € debido al cambio de IVA.



---

**9 - ACTIVOS FINANCIEROS**

---





---

9.1 INFORMACIÓN RELACIONADA CON EL BALANCE  
9.2 INFORMACIÓN RELACIONADA CON LA CUENTA DEL RESULTADO  
9.6 OTRA INFORMACIÓN

---



ACTIVOS FINANCIEROS

EJERCICIO: 2012

Mutua: CM Nº 291 - CI EUSKADI

1.a) Resumen clases y categorías

CLASES  CATEGORÍAS	ACTIVOS FINANCIEROS A LARGO PLAZO						ACTIVOS FINANCIEROS A CORTO PLAZO						TOTAL	
	INVERSIONES FINANCIERAS EN PATRIMONIO		VALORES REPRESENTATIVOS DE DEUDA		OTRAS INVERSIONES		INVERSIONES FINANCIERAS EN PATRIMONIO		VALORES REPRESENTATIVOS DE DEUDA		OTRAS INVERSIONES			
	EJ. 2012	EJ. 2011	EJ. 2012	EJ. 2011	EJ. 2012	EJ. 2011	EJ. 2012	EJ. 2011	EJ. 2012	EJ. 2011	EJ. 2012	EJ. 2011	EJ. 2012	EJ. 2011
CREDITOS Y PARTIDAS A COBRAR												3.568.713,34		3.568.713,34
INVERSIONES MANTENIDAS HASTA EL VENCIMIENTO										1.542.359,38				1.542.359,38
ACTIVOS FINANCIEROS A VALOR RAZONABLE CON CAMBIO EN RESULTADOS														
INVERSIONES EN ENTIDADES DEL GRUPO, MULTIGRUPO Y ASOCIADAS														
ACTIVOS FINANCIEROS DISPONIBLES PARA LA VENTA														
TOTAL										1.542.359,38		3.568.713,34		5.111.072,72



## COMPRA-VENTA DE ACTIVOS FINANCIEROS 2012

FECHA REGISTRO	Nº CUENTA	Nº DOCUMENTO	DESCRIPCIÓN	TIPO	IMPORTE DEBE	IMPORTE HABER	SALDO
20/01/2012	55481100	173578213-78	BANCO DE SABADELL: VENCIMIENTO IMPOSICION A PLAZO	PRIVADO		160.000,00	-160.000,00
25/01/2012	55481100	173566381-15	BANCO DE SABADELL: VENCIMIENTO IMPOSICION A PLAZO	PRIVADO		115.000,00	-115.000,00
26/01/2012	55481100	173578225-76	BANCO DE SABADELL: VENCIMIENTO IMPOSICION A PLAZO	PRIVADO		400.000,00	-400.000,00
27/01/2012	55581100	173627392-21	BANCO DE SABADELL: IMPOS A PLAZO (VTO. 29-02-12)	PRIVADO	95.000,00		95.000,00
08/02/2012	55481100	173571489-19	BANCO DE SABADELL: VENCIMIENTO IMPOSICION A PLAZO	PRIVADO		70.000,00	-70.000,00
08/02/2012	55481100	173578294-15	BANCO DE SABADELL: VENCIMIENTO IMPOSICION A PLAZO	PRIVADO		120.000,00	-120.000,00
08/02/2012	55481100	173587748-54	BANCO DE SABADELL: VENCIMIENTO IMPOSICION A PLAZO	PRIVADO		70.000,00	-70.000,00
08/02/2012	55581100	173640755-04	BANCO DE SABADELL: IMPOS A PLAZO (VTO. 08-03-12)	PRIVADO	100.000,00		100.000,00
20/02/2012	55581100	173653599-45	BANCO DE SABADELL: IMPOS A PLAZO (VTO. 30-03-12)	PRIVADO	80.000,00		80.000,00
20/02/2012	55581100	173653609-46	BANCO DE SABADELL: IMPOS A PLAZO (VTO. 27-03-12)	PRIVADO	340.000,00		340.000,00
20/02/2012	55581100	173655068-63	BANCO DE SABADELL: IMPOS A PLAZO (VTO. 04-04-12)	PRIVADO	110.000,00		110.000,00
20/02/2012	55581100	173655135-05	BANCO DE SABADELL: IMPOS A PLAZO (VTO. 30-04-12)	PRIVADO	80.000,00		80.000,00
27/02/2012	55481100	173578303-84	BANCO DE SABADELL: VENCIMIENTO IMPOSICION A PLAZO	PRIVADO		2.632.000,00	-2.632.000,00
28/02/2012	55581100	39657138	BANCO DE SABADELL: BONOS ESTADO (VTO. 24-04-12)	PUBLICO	112.754,97		112.754,97
28/02/2012	55581100	39657439	BANCO DE SABADELL: BONOS ESTADO (VTO. 30-03-12)	PUBLICO	392.191,20		392.191,20
28/02/2012	55581100	39657502	BANCO DE SABADELL: BONOS ESTADO (VTO. 30-03-12)	PUBLICO	392.191,20		392.191,20
28/02/2012	55581100	39657118	BANCO DE SABADELL: BONOS ESTADO (VTO. 26-04-12)	PUBLICO	343.167,30		343.167,30
28/02/2012	55581100	39657425	BANCO DE SABADELL: OBLIGAC. ESTADO (VTO. 31-05-12)	PUBLICO	817.318,40		817.318,40
28/02/2012	55581100	39657430	BANCO DE SABADELL: OBLIGAC. ESTADO (VTO. 31-05-12)	PUBLICO	204.329,60		204.329,60
28/02/2012	55581100	39660601	BANCO DE SABADELL: OBLIGAC. ESTADO (VTO. 25-05-12)	PUBLICO	200.000,00		200.000,00
28/02/2012	55581100	39660602	BANCO DE SABADELL: OBLIGAC. ESTADO (VTO. 30-05-12)	PUBLICO	80.000,00		80.000,00
28/02/2012	55581100	39657452	BANCO DE SABADELL: BONOS ESTADO (VTO. 30-03-12)	PUBLICO	78.438,24		78.438,24
28/02/2012	55581100	39657434	BANCO DE SABADELL: OBLIGAC. ESTADO (VTO. 08-05-12)	PUBLICO	112.381,28		112.381,28
29/02/2012	55481100	173627392-21	BANCO DE SABADELL: VENCIMIENTO IMPOSICION A PLAZO	PRIVADO		95.000,00	-95.000,00
02/03/2012	55581100	39666492	BANCO DE SABADELL: OBLIGAC. ESTADO (VTO. 24-05-12)	PUBLICO	140.000,00		140.000,00
09/03/2012	55481100	173640755-04	BANCO DE SABADELL: VENCIMIENTO IMPOSICION A PLAZO	PRIVADO		100.000,00	-100.000,00
21/03/2012	55581100	40289015	BANCO DE SABADELL: OBLIGAC. ESTADO (VTO. 05-06-12)	PUBLICO	160.000,00		160.000,00
27/03/2012	55581100	208399000649	BANCO DE SABADELL: LETRAS TESORO (VTO. 26-06-12)	PUBLICO	110.000,00		110.000,00
28/03/2012	55481100	173653609-46	BANCO DE SABADELL: VENCIMIENTO IMPOSICION A PLAZO	PRIVADO		340.000,00	-340.000,00
29/03/2012	55581100	208799001185	BANCO DE SABADELL: LETRAS TESORO (VTO. 26-06-12)	PUBLICO	195.000,00		195.000,00
30/03/2012	55481100	39657439	BANCO DE SABADELL: VENCIMIENTO BONOS ESTADO	PUBLICO		392.191,20	-392.191,20
30/03/2012	55481100	39657452	BANCO DE SABADELL: VENCIMIENTO BONOS ESTADO	PUBLICO		78.438,24	-78.438,24
30/03/2012	55481100	39657502	BANCO DE SABADELL: VENCIMIENTO BONOS ESTADO	PUBLICO		392.191,20	-392.191,20
02/04/2012	55481100	173653599-45	BANCO DE SABADELL: VENCIMIENTO IMPOSICION A PLAZO	PRIVADO		80.000,00	-80.000,00
03/04/2012	55581100	209099001043	BANCO DE SABADELL: LETRAS TESORO (VTO. 07-08-12)	PUBLICO	415.000,00		415.000,00

FECHA REGISTRO	Nº CUENTA	Nº DOCUMENTO	DESCRIPCIÓN	TIPO	IMPORTE DEBE	IMPORTE HABER	SALDO
03/04/2012	55581100	209099001042	BANCO DE SABADELL: LETRAS TESORO (VTO. 26-07-12)	PUBLICO	315.000,00		315.000,00
03/04/2012	55581100	209099001040	BANCO DE SABADELL: LETRAS TESORO (VTO. 09-07-12)	PUBLICO	150.000,00		150.000,00
03/04/2012	55581100	209099001041	BANCO DE SABADELL: LETRAS TESORO (VTO. 24-07-12)	PUBLICO	110.000,00		110.000,00
04/04/2012	55581100	209399000512	BANCO DE SABADELL: LETRAS TESORO (VTO. 27-08-12)	PUBLICO	150.000,00		150.000,00
11/04/2012	55481100	173655068-63	BANCO DE SABADELL: VENCIMIENTO IMPOSICION A PLAZO	PRIVADO		110.000,00	-110.000,00
12/04/2012	55581100	210299000065	BANCO DE SABADELL: LETRAS TESORO (VTO. 27-08-12)	PUBLICO	95.000,00		95.000,00
19/04/2012	55481100	160409	ALTAE: VENCIMIENTO ACTIVO FINANCIERO	PRIVADO		1.511.758,35	-1.511.758,35
20/04/2012	55581100	210899000773	BANCO DE SABADELL: LETRAS TESORO (VTO. 14-12-12)	PUBLICO	1.525.617,66		1.525.617,66
20/04/2012	55581100	211099000293	BANCO DE SABADELL: LETRAS TESORO (VTO. 14-12-12)	PUBLICO	113.000,00		113.000,00
24/04/2012	55481100	39657138	BANCO DE SABADELL: VENCIMIENTO BONOS ESTADO	PUBLICO		112.754,97	-112.754,97
26/04/2012	55481100	39657118	BANCO DE SABADELL: VENCIMIENTO BONOS ESTADO	PUBLICO		343.167,30	-343.167,30
27/04/2012	55581100	211499000064	BANCO DE SABADELL: LETRAS TESORO (VTO. 14-12-12)	PUBLICO	287.211,65		287.211,65
02/05/2012	55481100	173655135-05	BANCO DE SABADELL: VENCIMIENTO IMPOSICION A PLAZO	PRIVADO		80.000,00	-80.000,00
08/05/2012	55481100	39657434	BANCO DE SABADELL: VENCIMIENTO OBLIGACIONES ESTADO	PUBLICO		112.381,28	-112.381,28
14/05/2012	55581100	213299000653	BANCO DE SABADELL: LETRAS TESORO (VTO. 27-08-12)	PUBLICO	100.000,00		100.000,00
21/05/2012	55581100	213899001066	BANCO DE SABADELL: LETRAS TESORO (VTO. 31-08-12)	PUBLICO	70.000,00		70.000,00
21/05/2012	55581100	213999000790	BANCO DE SABADELL: LETRAS TESORO (VTO. 07-09-12)	PUBLICO	100.000,00		100.000,00
21/05/2012	55581100	213899001067	BANCO DE SABADELL: LETRAS TESORO (VTO. 07-09-12)	PUBLICO	50.000,00		50.000,00
24/05/2012	55481100	39666492	BANCO DE SABADELL: VENCIMIENTO OBLIGACIONES ESTADO	PUBLICO		140.000,00	-140.000,00
28/05/2012	55481100	39660601	BANCO DE SABADELL: VENCIMIENTO OBLIGACIONES ESTADO	PUBLICO		200.000,00	-200.000,00
29/05/2012	55581100	214999000097	BANCO DE SABADELL: LETRAS TESORO (VTO. 26-09-12)	PUBLICO	60.000,00		60.000,00
31/05/2012	55481100	39660602	BANCO DE SABADELL: VENCIMIENTO OBLIGACIONES ESTADO	PUBLICO		80.000,00	-80.000,00
31/05/2012	55481100	39657425	BANCO DE SABADELL: VENCIMIENTO OBLIGACIONES ESTADO	PUBLICO		817.318,40	-817.318,40
31/05/2012	55481100	39657430	BANCO DE SABADELL: VENCIMIENTO OBLIGACIONES ESTADO	PUBLICO		204.329,60	-204.329,60
31/05/2012	55581100	215199000300	BANCO DE SABADELL: LETRAS TESORO (VTO. 26-09-12)	PUBLICO	180.000,00		180.000,00
05/06/2012	55481100	000040289015	BANCO DE SABADELL: VENCIMIENTO OBLIGACIONES ESTADO	PUBLICO		160.000,00	-160.000,00
05/06/2012	55581100	215299000411	BANCO DE SABADELL: LETRAS TESORO (VTO. 26-09-12)	PUBLICO	110.000,00		110.000,00
05/06/2012	55581100	215299000412	BANCO DE SABADELL: LETRAS TESORO (VTO. 28-09-12)	PUBLICO	70.000,00		70.000,00
05/06/2012	55581100	215299000413	BANCO DE SABADELL: LETRAS TESORO (VTO. 08-10-12)	PUBLICO	180.000,00		180.000,00
05/06/2012	55581100	215299000455	BANCO DE SABADELL: LETRAS TESORO (VTO. 14-12-12)	PUBLICO	594.720,00		594.720,00
14/06/2012	55581100	216499000104	BANCO DE SABADELL: BONOS ESTADO (VTO. 29-06-12)	PUBLICO	70.000,00		70.000,00
20/06/2012	55581100	217199000093	BANCO DE SABADELL: LETRAS TESORO (VTO. 30-07-12)	PUBLICO	70.000,00		70.000,00
20/06/2012	55581100	217199000094	BANCO DE SABADELL: LETRAS TESORO (VTO. 14-12-12)	PUBLICO	40.000,00		40.000,00
25/06/2012	55581100	217499000325	BANCO DE SABADELL: LETRAS TESORO (VTO. 14-12-12)	PUBLICO	100.000,00		100.000,00
26/06/2012	55481100	208399000649	BANCO DE SABADELL: VENCIMIENTO LETRAS TESORO	PUBLICO		110.000,00	-110.000,00
26/06/2012	55481100	208799001185	BANCO DE SABADELL: VENCIMIENTO LETRAS TESORO	PUBLICO		195.000,00	-195.000,00
26/06/2012	55581100	217499000877	BANCO DE SABADELL: LETRAS TESORO (VTO. 24-10-12)	PUBLICO	110.000,00		110.000,00
27/06/2012	55581100	217799000745	BANCO DE SABADELL: LETRAS TESORO (VTO. 31-10-12)	PUBLICO	70.000,00		70.000,00
29/06/2012	55481100	216499000104	BANCO DE SABADELL: VENCIMIENTO BONOS ESTADO	PUBLICO		70.000,00	-70.000,00

FECHA REGISTRO	Nº CUENTA	Nº DOCUMENTO	DESCRIPCIÓN	TIPO	IMPORTE DEBE	IMPORTE HABER	SALDO
04/07/2012	55581100	218199000117	BANCO DE SABADELL: BONOS ESTADO (VTO. 26-10-12)	PUBLICO	330.000,00		330.000,00
09/07/2012	55481100	209099001040	BANCO DE SABADELL: VENCIMIENTO LETRAS TESORO	PUBLICO		150.000,00	-150.000,00
12/07/2012	55581100	219399000083	BANCO DE SABADELL: OBLIGAC. ESTADO (VTO. 08-11-12)	PUBLICO	100.000,00		100.000,00
24/07/2012	55581100	220599000207	BANCO DE SABADELL: LETRAS TESORO (VTO. 08-11-12)	PUBLICO	80.000,00		80.000,00
25/07/2012	55481100	209099001041	BANCO DE SABADELL: VENCIMIENTO LETRAS TESORO	PUBLICO		110.000,00	-110.000,00
26/07/2012	55481100	209099001042	BANCO DE SABADELL: VENCIMIENTO LETRAS TESORO	PUBLICO		315.000,00	-315.000,00
30/07/2012	55481100	217199000093	BANCO DE SABADELL: VENCIMIENTO LETRAS TESORO	PUBLICO		70.000,00	-70.000,00
30/07/2012	55581100	220999000267	BANCO DE SABADELL: LETRAS TESORO (VTO. 30-11-12)	PUBLICO	70.000,00		70.000,00
07/08/2012	55481100	209099001043	BANCO DE SABADELL: VENCIMIENTO LETRAS TESORO	PUBLICO		415.000,00	-415.000,00
08/08/2012	55581100	221499000084	BANCO DE SABADELL: LETRAS TESORO (VTO. 14-12-12)	PUBLICO	180.000,00		180.000,00
08/08/2012	55581100	221499000083	BANCO DE SABADELL: LETRAS TESORO (VTO. 26-11-12)	PUBLICO	250.000,00		250.000,00
08/08/2012	55581100	222099000465	BANCO DE SABADELL: LETRAS TESORO (VTO. 14-12-12)	PUBLICO	260.000,00		260.000,00
22/08/2012	55581100	223499000102	BANCO DE SABADELL: LETRAS TESORO (VTO. 14-12-12)	PUBLICO	110.000,00		110.000,00
27/08/2012	55481100	209399000512	BANCO DE SABADELL: VENCIMIENTO LETRAS TESORO	PUBLICO		150.000,00	-150.000,00
27/08/2012	55481100	213299000653	BANCO DE SABADELL: VENCIMIENTO LETRAS TESORO	PUBLICO		100.000,00	-100.000,00
27/08/2012	55481100	210299000065	BANCO DE SABADELL: VENCIMIENTO LETRAS TESORO	PUBLICO		95.000,00	-95.000,00
28/08/2012	55581100	224099000064	BANCO DE SABADELL: LETRAS TESORO (VTO. 14-12-12)	PUBLICO	240.000,00		240.000,00
31/08/2012	55481100	213899001066	BANCO DE SABADELL: VENCIMIENTO LETRAS TESORO	PUBLICO		70.000,00	-70.000,00
04/09/2012	55581100	224499000066	BANCO DE SABADELL: LETRAS TESORO (VTO. 14-12-12)	PUBLICO	80.000,00		80.000,00
07/09/2012	55481100	213999000790	BANCO DE SABADELL: VENCIMIENTO LETRAS TESORO	PUBLICO		100.000,00	-100.000,00
07/09/2012	55481100	213899001067	BANCO DE SABADELL: VENCIMIENTO LETRAS TESORO	PUBLICO		50.000,00	-50.000,00
14/09/2012	55581100	225799000117	BANCO DE SABADELL: LETRAS TESORO (VTO. 26-11-12)	PUBLICO	80.000,00		80.000,00
14/09/2012	55581100	225799000124	BANCO DE SABADELL: LETRAS TESORO (VTO. 05-12-12)	PUBLICO	140.000,00		140.000,00
25/09/2012	55581100	226599000338	BANCO DE SABADELL: LETRAS TESORO (VTO. 14-12-12)	PUBLICO	200.000,00		200.000,00
25/09/2012	55581100	226899000528	BANCO DE SABADELL: LETRAS TESORO (VTO. 14-12-12)	PUBLICO	90.000,00		90.000,00
26/09/2012	55481100	214999000097	BANCO DE SABADELL: VENCIMIENTO LETRAS TESORO	PUBLICO		60.000,00	-60.000,00
26/09/2012	55481100	215199000300	BANCO DE SABADELL: VENCIMIENTO LETRAS TESORO	PUBLICO		180.000,00	-180.000,00
26/09/2012	55481100	215299000411	BANCO DE SABADELL: VENCIMIENTO LETRAS TESORO	PUBLICO		110.000,00	-110.000,00
28/09/2012	55481100	215299000412	BANCO DE SABADELL: VENCIMIENTO LETRAS TESORO	PUBLICO		70.000,00	-70.000,00
28/09/2012	55581100	227199000217	BANCO DE SABADELL: LETRAS TESORO (VTO. 14-12-12)	PUBLICO	60.000,00		60.000,00
08/10/2012	55481100	215299000413	BANCO DE SABADELL: VENCIMIENTO LETRAS TESORO	PUBLICO		180.000,00	-180.000,00
09/10/2012	55581100	228299000670	BANCO DE SABADELL: OBLIGAC. ESTADO (VTO. 14-12-12)	PUBLICO	610.000,00		610.000,00
16/10/2012	55581100	228999000158	BANCO DE SABADELL: LETRAS TESORO (VTO. 14-12-12)	PUBLICO	49.975,01		49.975,01
26/10/2012	55481100	217499000877	BANCO DE SABADELL: VENCIMIENTO LETRAS TESORO	PUBLICO		110.000,00	-110.000,00
26/10/2012	55481100	218199000117	BANCO DE SABADELL: VENCIMIENTO BONOS ESTADO	PUBLICO		330.000,00	-330.000,00
29/10/2012	55581100	230099000058	BANCO DE SABADELL: LETRAS TESORO (VTO. 14-12-12)	PUBLICO	300.000,00		300.000,00
31/10/2012	55481100	217799000745	BANCO DE SABADELL: VENCIMIENTO LETRAS TESORO	PUBLICO		70.000,00	-70.000,00
08/11/2012	55481100	219399000083	BANCO DE SABADELL: VENCIMIENTO OBLIGACIONES ESTADO	PUBLICO		100.000,00	-100.000,00
08/11/2012	55481100	220599000207	BANCO DE SABADELL: VENCIMIENTO LETRAS TESORO	PUBLICO		80.000,00	-80.000,00

FECHA REGISTRO	Nº CUENTA	Nº DOCUMENTO	DESCRIPCIÓN	TIPO	IMPORTE DEBE	IMPORTE HABER	SALDO
26/11/2012	55481100	221499000083	BANCO DE SABADELL: VENCIMIENTO LETRAS TESORO	PUBLICO		250.000,00	-250.000,00
26/11/2012	55481100	225799000117	BANCO DE SABADELL: VENCIMIENTO LETRAS TESORO	PUBLICO		80.000,00	-80.000,00
28/11/2012	55581100	233299000086	BANCO DE SABADELL: LETRAS TESORO (VTO. 14-12-12)	PUBLICO	40.000,00		40.000,00
30/11/2012	55481100	220999000267	BANCO DE SABADELL: VENCIMIENTO LETRAS TESORO	PUBLICO		70.000,00	-70.000,00
05/12/2012	55481100	225799000124	BANCO DE SABADELL: VENCIMIENTO LETRAS TESORO	PUBLICO		140.000,00	-140.000,00
14/12/2012	55481100	211099000293	BANCO DE SABADELL: VENCIMIENTO LETRAS TESORO	PUBLICO		113.000,00	-113.000,00
14/12/2012	55481100	217199000094	BANCO DE SABADELL: VENCIMIENTO LETRAS TESORO	PUBLICO		40.000,00	-40.000,00
14/12/2012	55481100	217499000325	BANCO DE SABADELL: VENCIMIENTO LETRAS TESORO	PUBLICO		100.000,00	-100.000,00
14/12/2012	55481100	221499000084	BANCO DE SABADELL: VENCIMIENTO LETRAS TESORO	PUBLICO		180.000,00	-180.000,00
14/12/2012	55481100	222099000465	BANCO DE SABADELL: VENCIMIENTO LETRAS TESORO	PUBLICO		260.000,00	-260.000,00
14/12/2012	55481100	223499000102	BANCO DE SABADELL: VENCIMIENTO LETRAS TESORO	PUBLICO		110.000,00	-110.000,00
14/12/2012	55481100	224099000064	BANCO DE SABADELL: VENCIMIENTO LETRAS TESORO	PUBLICO		240.000,00	-240.000,00
14/12/2012	55481100	224499000066	BANCO DE SABADELL: VENCIMIENTO LETRAS TESORO	PUBLICO		80.000,00	-80.000,00
14/12/2012	55481100	226599000338	BANCO DE SABADELL: VENCIMIENTO LETRAS TESORO	PUBLICO		200.000,00	-200.000,00
14/12/2012	55481100	226899000528	BANCO DE SABADELL: VENCIMIENTO LETRAS TESORO	PUBLICO		90.000,00	-90.000,00
14/12/2012	55481100	227199000217	BANCO DE SABADELL: VENCIMIENTO LETRAS TESORO	PUBLICO		60.000,00	-60.000,00
17/12/2012	55481100	230099000058	BANCO DE SABADELL: VENCIMIENTO LETRAS TESORO	PUBLICO		300.000,00	-300.000,00
17/12/2012	55481100	233299000086	BANCO DE SABADELL: VENCIMIENTO LETRAS TESORO	PUBLICO		40.000,00	-40.000,00
17/12/2012	55481100	228299000670	BANCO DE SABADELL: VENCIMIENTO OBLIGACIONES ESTADO	PUBLICO		610.000,00	-610.000,00
18/12/2012	55581100	235299000065	BANCO DE SABADELL: LETRAS TESORO (VTO. 24-12-12)	PUBLICO	190.000,00		190.000,00
18/12/2012	55581100	235299000066	BANCO DE SABADELL: LETRAS TESORO (VTO. 31-12-12)	PUBLICO	70.000,00		70.000,00
18/12/2012	55581100	235299000077	BANCO DE SABADELL: LETRAS TESORO (VTO. 21-12-12)	PUBLICO	160.000,00		160.000,00
19/12/2012	55481100	210899000773	BANCO DE SABADELL: VENCIMIENTO LETRAS TESORO	PUBLICO		1.525.617,66	-1.525.617,66
19/12/2012	55481100	228999000158	BANCO DE SABADELL: VENCIMIENTO LETRAS TESORO	PUBLICO		49.975,01	-49.975,01
19/12/2012	55481100	215299000455	BANCO DE SABADELL: VENCIMIENTO LETRAS TESORO	PUBLICO		594.720,00	-594.720,00
19/12/2012	55481100	211499000064	BANCO DE SABADELL: VENCIMIENTO LETRAS TESORO	PUBLICO		287.211,65	-287.211,65
19/12/2012	55581100	235399000019	BANCO DE SABADELL: LETRAS TESORO (VTO. 28-12-12)	PUBLICO	110.000,00		110.000,00
19/12/2012	55581100	235299000064	BANCO DE SABADELL: OBLIGAC. ESTADO (VTO. 28-12-12)	PUBLICO	4.480.000,00		4.480.000,00
26/12/2012	55481100	235299000077	BANCO DE SABADELL: VENCIMIENTO LETRAS TESORO	PUBLICO		160.000,00	-160.000,00
26/12/2012	55481100	235299000065	BANCO DE SABADELL: VENCIMIENTO LETRAS TESORO	PUBLICO		190.000,00	-190.000,00
26/12/2012	55581100	235599000223	BANCO DE SABADELL: LETRAS TESORO (VTO. 28-12-12)	PUBLICO	578.000,00		578.000,00
26/12/2012	55581100	235699000080	BANCO DE SABADELL: LETRAS TESORO (VTO. 28-12-12)	PUBLICO	140.000,00		140.000,00
28/12/2012	55481100	235299000064	BANCO DE SABADELL: VENCIMIENTO OBLIGACIONES ESTADO	PUBLICO		4.480.000,00	-4.480.000,00
28/12/2012	55481100	235399000019	BANCO DE SABADELL: VENCIMIENTO LETRAS TESORO	PUBLICO		110.000,00	-110.000,00
28/12/2012	55481100	235599000223	BANCO DE SABADELL: VENCIMIENTO LETRAS TESORO	PUBLICO		578.000,00	-578.000,00
28/12/2012	55481100	235699000080	BANCO DE SABADELL: VENCIMIENTO LETRAS TESORO	PUBLICO		140.000,00	-140.000,00
31/12/2012	55481100	235299000066	BANCO DE SABADELL: VENCIMIENTO LETRAS TESORO	PUBLICO		70.000,00	-70.000,00
<b>TOTAL</b>					<b>18.276.296,51</b>	<b>23.355.054,86</b>	<b>-5.078.758,35</b>

**ACTIVOS FINANCIEROS**

**EJERCICIO: 2012**

**Mutua: CM N° 291 - CI EUSKADI**

**2.c) Estado demostrativo de la rentabilidad alcanzada en el ejercicio por los activos financieros de la Entidad (art. 7.3 Orden TIN/866/2010, de 5 de abril)**

<b>Categorías de activos financieros</b>	<b>Tipos de inversiones financieras según Reglamento sobre Colaboración (a)</b>	<b>Saldo medio anual (b)</b>	<b>Rendimientos (c)</b>	<b>Deterioro de valor (d)</b>	<b>Rentabilidad (e)</b>
Cuentas bancarias y activos líquidos equivalentes al efectivo	Cuentas a la vista	238.801,20	3.564,67		<b>1,49</b>
Imposiciones a plazo	Depósitos plazo fijo y bono corporativo	1.044.815,08	9.769,38		<b>0,94</b>
Otros activos financieros	Letras del Tesoro, Bonos y Obligaciones del Estado	3.962.432,25	30.724,82		<b>0,78</b>
Inversiones mantenidas hasta el vencimiento					
Activos financieros disponibles para la venta					
Activos financieros a valor razonable con cambios en resultados					
<b>TOTAL</b>		<b>5.246.048,53</b>	<b>44.058,87</b>		<b>0,84</b>





Fontecha y Salazar, 6  
48007- Bilbao  
Tel.: 94 413 23 80  
Fax: 94 446 67 30 - 446 67 67  
C.I.F G-48773766

## **Intermutual de Euskadi**

Centro Mancomunado de Mutuas de Accidentes  
de Trabajo y Enfermedades Profesionales de la  
Seguridad Social.

### OTRA INFORMACIÓN ACTIVOS FINANCIEROS

La DGOSS autoriza la imputación en el ejercicio 2013 de los 2.808.000,00 euros correspondientes a la variación de la cartera de valores, que quedaron pendientes de imputar en 2011.



---

**11 - EXISTENCIAS**

---



## Intermutual de Euskadi

Centro Mancomunado de Mutuas de Accidentes de Trabajo y Enfermedades Profesionales de la Seguridad Social.

### EXISTENCIAS

CUENTA	DENOMINACIÓN	VALOR A 31-12
300	Fármacos específicos	28.880,76
309	Otros productos específicos	
<b>30</b>	<b>PRODUCTOS ESPECÍFICOS</b>	<b>28.880,76</b>
310	Material de radiodiagnóstico	
311	Catéteres, sondas, drenajes, colectores y membranas de diálisis	
312	Material de curas, suturas y apósitos	
313	Otro material desechable	
314	Reactivos y análogos	
315	Antisépticos y desinfectantes	
316	Gases medicinales	
317	Material radiactivo	
318	Prótesis e Implantes	88.065,50
319	Otro material sanitario	74.997,65
<b>31</b>	<b>MATERIAL SANITARIO DE CONSUMO</b>	<b>163.063,15</b>
320	Instrumental y pequeño utillaje de uso clínico	290.448,89
325	Instrumental y pequeño utillaje de uso no clínico	5.944,32
<b>32</b>	<b>INSTRUMENTAL Y PEQUEÑO UTILLAJE</b>	<b>296.393,21</b>
330	Comestibles y bebidas	
339	Otros productos alimenticios	
<b>33</b>	<b>PRODUCTOS ALIMENTICIOS</b>	<b>0,00</b>
340	Vestuario y lencería	
345	Calzado	
<b>34</b>	<b>VESTUARIO, LENCERÍA Y CALZADO</b>	<b>0,00</b>
351	Combustibles	
352	Repuestos	
353	Materiales para reparaciones y conservación	
354	Material de limpieza y aseo	
358	Materiales de oficina y Diversos	5.347,81
<b>35</b>	<b>OTROS APROVISIONAMIENTOS</b>	<b>5.347,81</b>
<b>3</b>	<b>EXISTENCIAS</b>	<b>493.684,93</b>

#### CRITERIO DE VALORACIÓN:

El criterio de valoración utilizado para las existencias es el F.I.F.O.



---

**13 - TRANSFERENCIAS, SUBVENCIONES Y OTROS INGRESOS Y  
GASTOS**

---







Fontecha y Salazar, 6  
48007- Bilbao  
Tel.: 94 413 23 80  
Fax: 94 446 67 30 - 446 67 67  
C.I.F G-48773766

## Intermutual de Euskadi

Centro Mancomunado de Mutuas de Accidentes  
de Trabajo y Enfermedades Profesionales de la  
Seguridad Social.

### TRANSFERENCIAS, SUBVENCIONES Y OTROS INGRESOS Y GASTOS

Las Mutuas partícipes financian el presupuesto anual de gastos del Centro mediante transferencias mensuales, tal y como se establece en el artículo 25 de sus estatutos.

El criterio para calcular la aportación de cada una de las Mutuas se basa en el porcentaje sobre el presupuesto anual de gastos del Centro que resulta de la media de las aportaciones de la Mutua al Centro en los tres años precedentes.

El siguiente cuadro muestra el cálculo de aportaciones en base a este criterio:

Aportaciones 2009 - 2011 (incluidas regularizaciones)								
Mutua	2009	2010	2011	Media	% 2012	Aportación ordinaria anual	Aportación mensual	Entrega a cuenta (02/12)
Fremap	2.419.005,57	2.620.137,96	2.190.466,17	2.409.869,90	35,15%	2.461.502,67	205.125,22	410.250,44
Fraternidad	1.237.257,11	1.416.645,34	1.098.787,77	1.250.896,74	18,25%	1.277.697,88	106.474,82	212.949,64
Asepeyo	1.008.953,53	1.090.516,46	1.137.975,59	1.079.148,53	15,74%	1.102.269,87	91.855,82	183.711,64
MC Mutual	983.193,05	1.319.328,75	1.095.533,02	1.132.684,94	16,52%	1.156.953,33	96.412,78	192.825,56
Universal	785.378,05	1.086.984,31	1.075.888,51	982.750,29	14,34%	1.003.806,25	83.650,52	167.301,04
<b>Total</b>	<b>6.433.787,31</b>	<b>7.533.612,82</b>	<b>6.598.651,06</b>	<b>6.855.350,40</b>	<b>100,0%</b>	<b>7.002.230,00</b>	<b>583.519,16</b>	<b>1.167.038,32</b>

En la Junta de Gobierno celebrada en Septiembre se regularizan las cuotas a abonar por cada una de las Mutuas para financiar el presupuesto definitivo de 2012 que asciende a 7.278.737,65 € (Ppto. aprobado = 7.460.610 € - No disponibilidad del 30 de julio = 181.872,35 €).



Mutua	%	Aportación ordinaria anual vigente	NUEVA aportación ordinaria anual	Aportación mensual vigente	NUEVA aportación mensual	Regularización		
						Aportaciones realizadas enero - agosto + entrega a cuenta	NUEVAS aportaciones a realizar enero - agosto + entrega a cuenta	Regularización
<b>Fremap</b>	35,15%	2.461.502,67	2.558.476,28	205.125,22	213.206,36	1.846.127,00	1.918.857,21	72.730,21
<b>Fraternidad</b>	18,25%	1.277.697,88	1.328.369,62	106.474,82	110.697,47	958.273,41	996.277,21	38.003,80
<b>Asepeyo</b>	15,74%	1.102.269,87	1.145.673,31	91.855,82	95.472,78	826.702,40	859.254,98	32.552,58
<b>MC Mutual</b>	16,52%	1.156.953,33	1.202.447,46	96.412,78	100.203,96	867.715,00	901.835,60	34.120,60
<b>Universal</b>	14,34%	1.003.806,25	1.043.770,98	83.650,52	86.980,92	752.854,69	782.828,24	29.973,55
<b>Total</b>	<b>100,00%</b>	<b>7.002.230,00</b>	<b>7.278.737,65</b>	<b>583.519,16</b>	<b>606.561,49</b>	<b>5.251.672,50</b>	<b>5.459.053,24</b>	<b>207.380,74</b>

A lo largo del año se efectúan regularizaciones trimestrales a consumo real.

En noviembre se regulariza la entrega a cuenta realizada a principios de año y, en consecuencia, las Mutuas no realizan pago alguno.

Antes del 15/12/12 la Junta de Gobierno establece el importe de la última transferencia, regularizada a consumo real:

% Consumido	Mutua	Ingreso por transferencia	Consumido	Importe no consumido	% Regulariz.	Previsión déficit a cubrir	Estimación regulariz. 4º trimestre	Cuota mensual	Cuota final diciembre
<b>96,03%</b>	<b>Asepeyo</b>	1.050.200,52	1.008.547,71	41.652,81	4,01%	18.213,18	-7.650,87	95.472,78	106.035,09
<b>66,77%</b>	<b>Fraternidad</b>	1.217.672,12	813.025,95	404.646,17	38,92%	176.936,32	-53.168,83	110.697,47	234.464,96
<b>87,62%</b>	<b>Fremap</b>	2.345.269,91	2.055.011,49	290.258,42	27,92%	126.918,93	-84.527,46	213.206,36	255.597,83
<b>83,92%</b>	<b>MC Mutual</b>	1.102.243,54	924.998,19	177.245,35	17,05%	77.502,63	-67.793,79	100.203,96	109.912,80
<b>86,84%</b>	<b>Universal</b>	956.790,07	830.896,85	125.893,22	12,11%	55.048,30	-37.693,50	86.980,92	104.335,72
<b>TOTAL</b>		<b>6.672.176,16</b>	<b>5.632.480,19</b>	<b>1.039.695,97</b>	<b>100,00%</b>	<b>454.619,36</b>	<b>-250.834,45</b>	<b>606.561,49</b>	<b>810.346,40</b>



El Centro también recibe ingresos por prestación de servicios a mutuas no partícipes y diversas subvenciones (formación bonificada, contratos por guarda legal, ...).



---

**14 - PROVISIONES Y CONTINGENCIAS**

---





Fontecha y Salazar, 6  
48007- Bilbao  
Tel.: 94 413 23 80  
Fax: 94 446 67 30 - 446 67 67  
C.I.F G-48773766

## **Intermutual de Euskadi**

Centro Mancomunado de Mutuas de Accidentes  
de Trabajo y Enfermedades Profesionales de la  
Seguridad Social.

### PROVISIONES Y CONTINGENCIAS

El Centro dota una provisión para insolvencias por el valor de aquellas facturas que, habiendo sido reclamadas para el pago y sin ser atendidas por el deudor, se prevé no vayan a ser abonadas.

Asimismo, si una vez dotadas estas provisiones, se consigue el cobro de alguna de las facturas que dio origen a la dotación de la provisión , se aplica la provisión para insolvencias.

PROVISIONES Y CONTINGENCIAS

EJERCICIO: 2012

Mutua: CM N° 291 - CI EUSKADI

PARTIDA DEL BALANCE	SALDO INICIAL	AUMENTOS	DISMINUCIONES	SALDO FINAL
49000100	12.972,58	1.951,62	1.677,69	13.246,51
<b>TOTAL</b>	<b>12.972,58</b>	<b>1.951,62</b>	<b>1.677,69</b>	<b>13.246,51</b>



---

**17 - OPERACIONES NO PRESUPUESTARIAS**

---



OPERACIONES NO PRESUPUESTARIAS

1. ESTADO DE DEUDORES NO PRESUPUESTARIOS

EJERCICIO: 2012

Mutua: CM Nº 291 - CI EUSKADI

Cuenta plan: 449

CONCEPTO	DESCRIPCIÓN	SALDO A 1 ENERO	MODIFICACIONES AL SALDO INICIAL	CARGOS REALIZADOS EN EL EJERCICIO	TOTAL DEUDORES	ABONOS REALIZADOS EN EJERCICIO	DEUDORES PENDIENTES COBRO A 31 DICIEMBRE
10399	OTROS DEUDORES	78,13		703,86	781,99	703,86	78,13
	TOTAL CUENTA 449 OTROS DEUDORES NO PRESUPUESTARIOS.	78,13		703,86	781,99	703,86	78,13
	TOTAL SUBGRUPO 44 DEUDORES NO PRESUPUESTARIOS.	78,13		703,86	781,99	703,86	78,13
	TOTAL GRUPO 4 ACREEDORES Y DEUDORES	78,13		703,86	781,99	703,86	78,13
	TOTAL GENERAL	78,13		703,86	781,99	703,86	78,13

OPERACIONES NO PRESUPUESTARIAS

2. ESTADO DE ACREEDORES NO PRESUPUESTARIOS

EJERCICIO: 2012

Mutua: CM N° 291 - CI EUSKADI

Cuenta plan: 419

CONCEPTO	DESCRIPCIÓN	SALDO A 1 ENERO	MODIFICACIONES AL SALDO INICIAL	ABONOS REALIZADOS EN EL EJERCICIO	TOTAL ACREEDORES	CARGOS REALIZADOS EN EJERCICIO	ACREEDORES PENDIENTES PAGO A 31 DICIEMBRE
20399	OTROS ACREEDORES	11.338,15		49.096,28	60.434,43	47.958,33	12.476,10
	TOTAL CUENTA 419 OTROS ACREEDORES NO PRESUPUESTARIOS.	11.338,15		49.096,28	60.434,43	47.958,33	12.476,10
	TOTAL SUBGRUPO 41 ACREEDORES NO PRESUPUESTARIOS.	11.338,15		49.096,28	60.434,43	47.958,33	12.476,10

OPERACIONES NO PRESUPUESTARIAS

2. ESTADO DE ACREEDORES NO PRESUPUESTARIOS

EJERCICIO: 2012

Mutua: CM N° 291 - CI EUSKADI

Cuenta plan: 4751

CONCEPTO	DESCRIPCIÓN	SALDO A 1 ENERO	MODIFICACIONES AL SALDO INICIAL	ABONOS REALIZADOS EN EL EJERCICIO	TOTAL ACREEDORES	CARGOS REALIZADOS EN EJERCICIO	ACREEDORES PENDIENTES PAGO A 31 DICIEMBRE
20510	IRPF. RETRIB. PERSONAL, PREST. Y OTROS	105.893,91		380.179,77	486.073,68	393.268,63	92.805,05
	TOTAL CUENTA 4751 HACIENDA PÚBLICA, ACREEDOR POR RET.PRAC.	105.893,91		380.179,77	486.073,68	393.268,63	92.805,05
	TOTAL PRINCIPAL 475 DIV.CONC. HACIENDA PÚBLICA, ACREEDOR POR	105.893,91		380.179,77	486.073,68	393.268,63	92.805,05

OPERACIONES NO PRESUPUESTARIAS

2. ESTADO DE ACREEDORES NO PRESUPUESTARIOS

EJERCICIO: 2012

Mutua: CM N° 291 - CI EUSKADI

Cuenta plan: 4760

CONCEPTO	DESCRIPCIÓN	SALDO A 1 ENERO	MODIFICACIONES AL SALDO INICIAL	ABONOS REALIZADOS EN EL EJERCICIO	TOTAL ACREEDORES	CARGOS REALIZADOS EN EJERCICIO	ACREEDORES PENDIENTES PAGO A 31 DICIEMBRE
20610	CUOTAS DE SEG. SOCIAL DE EMPLEADORES	51.409,86		654.871,71	706.281,57	654.591,51	51.690,06
20620	CUOTAS DE SEG. SOCIAL DE TRABAJADORES	12.375,25		153.939,92	166.315,17	154.598,73	11.716,44
	TOTAL CUENTA 4760 SEGURIDAD SOCIAL,ACREEDORA	63.785,11		808.811,63	872.596,74	809.190,24	63.406,50
	TOTAL PRINCIPAL 476 ORGANISMOS DE	63.785,11		808.811,63	872.596,74	809.190,24	63.406,50
	PREVIS.SOCIAL,ACREEDORES.						
	TOTAL SUBGRUPO 47 ADMINISTRACIONES PÚBLICAS.	169.679,02		1.188.991,40	1.358.670,42	1.202.458,87	156.211,55
	TOTAL GRUPO 4 ACREEDORES Y DEUDORES	181.017,17		1.238.087,68	1.419.104,85	1.250.417,20	168.687,65
	TOTAL GENERAL			1.238.087,68	1.419.104,85	1.250.417,20	168.687,65

**OPERACIONES NO PRESUPUESTARIAS**  
**3. ESTADO DE PARTIDAS PENDIENTES DE APLICACIÓN**

EJERCICIO: 2012

Mutua: CM N° 291 - CI EUSKADI

3.a) De los cobros pendientes de aplicación

Cuenta plan: 5540

CONCEPTO	DESCRIPCIÓN	COBROS PENDIENTES APLICACIÓN A 1 ENERO	MODIFICACIONES AL SALDO INICIAL	COBROS REALIZADOS EN EL EJERCICIO	TOTAL COBROS PENDIENTES DE APLICACIÓN	COBROS APLICADOS EN EL EJERCICIO	COBROS PENDIENTES APLICACIÓN A 31 DICIEMBRE
30110	INGRESOS MATER. Y VIRT. PTES. APLICACIÓN			32.722.532,06	32.722.532,06	32.722.532,06	
	TOTAL CUENTA 5540 INGR.MAT.Y VIRTUALES PDTES.DE APLICACIÓN			32.722.532,06	32.722.532,06	32.722.532,06	

**OPERACIONES NO PRESUPUESTARIAS**  
**3. ESTADO DE PARTIDAS PENDIENTES DE APLICACIÓN**

EJERCICIO: 2012

Mutua: CM Nº 291 - CI EUSKADI

3.a) De los cobros pendientes de aplicación

Cuenta plan: 5543

CONCEPTO	DESCRIPCIÓN	COBROS PENDIENTES APLICACIÓN A 1 ENERO	MODIFICACIONES AL SALDO INICIAL	COBROS REALIZADOS EN EL EJERCICIO	TOTAL COBROS PENDIENTES DE APLICACIÓN	COBROS APLICADOS EN EL EJERCICIO	COBROS PENDIENTES APLICACIÓN A 31 DICIEMBRE
30169	OTROS IMPAGADOS Y RETROCESIONES TOTAL CUENTA 5543 RETROC.BCARIAS Y FORMALES PDTES DE APLI.						



**OPERACIONES NO PRESUPUESTARIAS**  
**3. ESTADO DE PARTIDAS PENDIENTES DE APLICACIÓN**

EJERCICIO: 2012

Mutua: CM Nº 291 - CI EUSKADI

3.a) De los cobros pendientes de aplicación  
 Cuenta plan: 5548

CONCEPTO	DESCRIPCIÓN	COBROS PENDIENTES APLICACIÓN A 1 ENERO	MODIFICACIONES AL SALDO INICIAL	COBROS REALIZADOS EN EL EJERCICIO	TOTAL COBROS PENDIENTES DE APLICACIÓN	COBROS APLICADOS EN EL EJERCICIO	COBROS PENDIENTES APLICACIÓN A 31 DICIEMBRE
30180	DESINVERSIONES CART.MATEPSS EM.TºPÚBLICO			54.023.889,53	54.023.889,53	54.023.889,53	
30182	DESINVER.CARTERA MATEPSS EMISOR PRIV.NAL			1.511.758,35	1.511.758,35	1.511.758,35	
30183	DESINVERSIONES EN IMPOSICIONES A PLAZO			4.372.000,00	4.372.000,00	4.372.000,00	
	TOTAL CUENTA 5548 OPERACIONES TRANSITORIAS CON TÍT.VALORES			59.907.647,88	59.907.647,88	59.907.647,88	
	TOTAL PRINCIPAL 554 COBROS PENDIENTES DE APLICACION.			92.630.179,94	92.630.179,94	92.630.179,94	
	TOTAL SUBGRUPO 55 OTRAS CUENTAS FINANCIERAS.			92.630.179,94	92.630.179,94	92.630.179,94	
	TOTAL GRUPO 5 CUENTAS FINANCIERAS			92.630.179,94	92.630.179,94	92.630.179,94	
	TOTAL GENERAL			92.630.179,94	92.630.179,94	92.630.179,94	

**OPERACIONES NO PRESUPUESTARIAS**  
**3. ESTADO DE PARTIDAS PENDIENTES DE APLICACIÓN**

EJERCICIO: 2012

Mutua: CM N° 291 - CI EUSKADI

3.b) De los pagos pendientes de aplicación

Cuenta plan: 5558

CONCEPTO	DESCRIPCIÓN	PAGOS PENDIENTES APLICACIÓN A 1 ENERO	MODIFICACIONES AL SALDO INICIAL	PAGOS REALIZADOS EN EL EJERCICIO	TOTAL PAGOS PENDIENTES DE APLICACIÓN	PAGOS APLICADOS EN EJERCICIO	PAGOS PENDIENTES APLICACIÓN A 31 DICIEMBRE
40130	MAT.,INVERS.,REIN.,CART.MATEPSS EM.T°PUB			54.023.889,53	54.023.889,53	54.023.889,53	
40133	INVERSIONES EN IMPOSICIONES A PLAZO			1.185.000,00	1.185.000,00	1.185.000,00	
	TOTAL CUENTA 5558 OPERACIONES TRANSITORIAS CON TÍT.VALORES			55.208.889,53	55.208.889,53	55.208.889,53	

**OPERACIONES NO PRESUPUESTARIAS**  
**3. ESTADO DE PARTIDAS PENDIENTES DE APLICACIÓN**

EJERCICIO: 2012

Mutua: CM N° 291 - CI EUSKADI

3.b) De los pagos pendientes de aplicación

Cuenta plan: 5559

CONCEPTO	DESCRIPCIÓN	PAGOS PENDIENTES APLICACIÓN A 1 ENERO	MODIFICACIONES AL SALDO INICIAL	PAGOS REALIZADOS EN EL EJERCICIO	TOTAL PAGOS PENDIENTES DE APLICACIÓN	PAGOS APLICADOS EN EJERCICIO	PAGOS PENDIENTES APLICACIÓN A 31 DICIEMBRE
40160	PAGO ACREEDORES OPER.PDTES.APLIC.PRESUP.	2.808.000,00			2.808.000,00		2.808.000,00
	TOTAL CUENTA 5559 OTROS PAGOS PENDIENTES DE APLICACIÓN.	2.808.000,00			2.808.000,00		2.808.000,00
	TOTAL PRINCIPAL 555 PAGOS PENDIENTES DE APLICACIÓN.	2.808.000,00		55.208.889,53	58.016.889,53	55.208.889,53	2.808.000,00

**OPERACIONES NO PRESUPUESTARIAS**  
**3. ESTADO DE PARTIDAS PENDIENTES DE APLICACIÓN**

EJERCICIO: 2012

Mutua: CM N° 291 - CI EUSKADI

3.b) De los pagos pendientes de aplicación  
 Cuenta plan: 5582

CONCEPTO	DESCRIPCIÓN	PAGOS PENDIENTES APLICACIÓN A 1 ENERO	MODIFICACIONES AL SALDO INICIAL	PAGOS REALIZADOS EN EL EJERCICIO	TOTAL PAGOS PENDIENTES DE APLICACIÓN	PAGOS APLICADOS EN EJERCICIO	PAGOS PENDIENTES APLICACIÓN A 31 DICIEMBRE
40210	OP. CON CARGO AL F. MANIOBRA PTES. JUST.			11.491,05	11.491,05	11.491,05	
	TOTAL CUENTA 5582 OPR.CON CARGO FDO.MANIOBRA PTES.DE JUST.			11.491,05	11.491,05	11.491,05	
	TOTAL PRINCIPAL 558 PROVISIONES DE FONDOS PARA PAGOS A JUSTI			11.491,05	11.491,05	11.491,05	
	TOTAL SUBGRUPO 55 OTRAS CUENTAS FINANCIERAS.	2.808.000,00		55.220.380,58	58.028.380,58	55.220.380,58	2.808.000,00
	TOTAL GRUPO 5 CUENTAS FINANCIERAS	2.808.000,00		55.220.380,58	58.028.380,58	55.220.380,58	2.808.000,00
	TOTAL GENERAL	2.808.000,00		55.220.380,58	58.028.380,58	55.220.380,58	2.808.000,00

---

**18 - CONTRATACIÓN ADMINISTRATIVA. PROCEDIMIENTOS DE  
ADJUDICACIÓN**

---



CONTRATACIÓN ADMINISTRATIVA

EJERCICIO: 2012

Entidad: CM Nº 291 - CI EUSKADI

1. PROCEDIMIENTOS Y FORMAS DE ADJUDICACIÓN

TIPO DE CONTRATO	PROCEDIMIENTO ABIERTO		PROCEDIMIENTO RESTRINGIDO		PROCEDIMIENTO NEGOCIADO		DIÁLOGO COMPETITIVO	ADJUDICACIÓN DIRECTA	OTROS PROCEDIMIENTOS DE ADJUDICACIÓN	TOTAL
	MULTIPLIC. CRITERIOS	ÚNICO CRITERIO	MULTIPLIC. CRITERIOS	ÚNICO CRITERIO	CON PUBLICIDAD	SIN PUBLICIDAD				
De obras										
De suministro	334.961,35									334.961,35
Patrimoniales										
De gestión de servicios públicos										
De servicios	312.387,58									312.387,58
De concesión de obra pública										
De colaboración entre el sector público y el sector privado										
De carácter administrativo especial										
Otros										



Fontecha y Salazar, 6  
48007- Bilbao  
Tel.: 94 413 23 80  
Fax: 94 446 67 30 - 446 67 67  
C.I.F G-48773766

## Intermutual de Euskadi

Centro Mancomunado de Mutuas de Accidentes  
de Trabajo y Enfermedades Profesionales de la  
Seguridad Social.

### CONTRATACIÓN ADMINISTRATIVA.

### PROCEDIMIENTOS Y FORMAS DE ADJUDICACIÓN

TIPO DE CONTRATO	NÚMERO DE CONTRATOS	IMPORTE
– OBRAS		
– SERVICIOS	3	312.387,58
– SUMINISTROS	2	334.961,35
– PATRIMONIALES		
– OTROS		
<b>TOTAL</b>	<b>5</b>	<b>647.348,93</b>

El importe de la adjudicación de los diferentes contratos incluye tanto el que se ejecutará en el ejercicio corriente como el que se ha comprometido para ejercicios posteriores (excluidas posibles prórrogas), así como los impuestos legalmente repercutibles.

Todas las licitaciones se llevan a cabo mediante procedimiento abierto y son adjudicadas a la oferta económica más ventajosa sometida a varios criterios de adjudicación.

Adjudicatarios que han superado el 5% del total de la contratación efectuada:

- OMBUDS SERVICIOS, S.L. 113.686,76 €





Fontecha y Salazar, 6  
48007- Bilbao  
Tel.: 94 413 23 80  
Fax: 94 446 67 30 - 446 67 67  
C.I.F G-48773766

## Intermutual de Euskadi

Centro Mancomunado de Mutuas de Accidentes  
de Trabajo y Enfermedades Profesionales de la  
Seguridad Social.

- GASTRONOMÍA VASCA, S.A. 109.156,86 €
- MAPFRE SEGUROS DE EMPRESAS, S.A. 89.543,96 €
- PHILIPS IBÉRICA, S.A. (Sociedad Unipersonal) 65.880 €
- NATURGAS ENERGÍA COMERCIALIZADORA, S.A.U. 269.081,35 €



---

**19 - INFORMACIÓN PRESUPUESTARIA**

---



- 
- 19.1 PRESUPUESTO CORRIENTE
  - 19.2 PRESUPUESTO CERRADOS
  - 19.3 COMPROMISOS DE GASTO CON CARGO A PRESUPUESTOS DE  
EJERCICIOS POSTERIORES
  - 19.5 REMANENTE DE TESORERÍA
  - 19.6 DERECHOS PRESUPUESTARIOS PENDIENTES DE COBRO SEGÚN SU  
GRADO DE EXIGIBILIDAD
-



MODIFICACIONES DE CRÉDITO

EJERCICIO: 2012

Mutua: CM Nº 291 - CI EUSKADI  
PROGRAMA: 2122 MEDICINA AMBUL. DE MUTUAS A.T.  
TIPOS DE MODIFICACIONES

CLASIFICACIÓN ECONÓMICA	DESCRIPCIÓN	CRÉDITOS EXTRAORDINARIOS	SUPLEMENTOS DE CRÉDITO	AMPLIACIONES DE CRÉDITO	TRANSFERENCIAS DE CRÉDITO		INCORPORACIONES REMANENTES DE CRÉDITO	CRÉDITOS GENERADOS POR INGRESOS	BAJAS POR ANULACIÓN Y RECTIFICACIÓN	REDISTRIBUCIONES DE CRÉDITO		OTRAS MODIFICACIONES	TOTAL MODIFICACIONES
					POSITIVAS	NEGATIVAS				POSITIVAS	NEGATIVAS		
13090	RETRIBUCIONES BASICAS Y OTRAS REMUN.												
1310	RETRIBUCIONES BASICAS Y OTRAS REMUN.												
1343	OTRO LABORAL FIJO												
137	CONTRIB. A PLANES DE PENSIONES												
1600	TOTAL ARTICULO 13 LABORALES												
1624	CUOTAS DE LA SEGURIDAD SOCIAL												
1624	ACCION SOCIAL GENERAL												
1625	SEGUROS												
	TOTAL ARTICULO 16 CUOT.PREST.Y GAST.SOC.												
	TOTAL CAPITULO 1 GASTOS DE PERSONAL												
203	ARRENDAM.MAQUIN.,INSTAL. Y UTILLAJE												
	TOTAL ARTICULO 20 ARRENDAMIENTOS Y CANONES												
213	MAQUINARIA,INSTALACIONES Y UTILLAJE												-10.000,00
216	EQUIPOS PARA PROCESOS DE INFORMACION												
	TOTAL ARTICULO 21 REPARACION,MANTEN.Y CONSERV.												-10.000,00
2200	ORDINARIO NO INVENTARIABLE												
22100	ENERGIA ELECTRICA												
22101	AGUA												
22141	VESTUARIO												
22160	IMPLANTES												
22162	MATERIAL DE RADIOLOGIA												-15.000,00
22164	OTRO MATERIAL SANITARIO												-15.000,00
22200	SERV. TELECOMUNICACIONES												
2229	OTRAS												
2240	EDIFICIOS Y LOCALES												
2249	OTROS RIESGOS												
2273	LIMPIEZA Y ASEO												
	TOTAL ARTICULO 22 MATER.SUMINIST.Y OTROS												-30.000,00
2515	CON ENTIDADES PRIVADAS												
29431	CONCIERT.PARA RESONAN.NUCLEAR MAGNE.												
	TOTAL ARTICULO 25 A.SANIT.CON MED.AJENOS												-40.000,00
	TOTAL CAPITULO 2 GAST.CORRIENT.BIENES Y SERV.												
623	MAQUINARIA, INSTALACIONES Y UTILLAJE					13.867,81							13.867,81
625	MOBILIARIO Y ENSERES												
626	EQUIPOS PARA PROCESOS DE INFORMACION												
629	INMOVILIZADO INMATERIAL												
	TOTAL ARTICULO 62 INVERSIONES NUEVAS					13.867,81							13.867,81
633	MAQUINARIA, INSTALACIONES Y UTILLAJE												
635	MOBILIARIO Y ENSERES												
636	EQUIPOS PARA PROCESOS DE INFORMACION												
639	INMOVILIZADO INMATERIAL												
	TOTAL ARTICULO 63 INVERSIONES DE REPOSICION												
	TOTAL CAPITULO 6 INVERSIONES REALES					13.867,81							13.867,81
	TOTAL PROGRAMA 22 MEDICINA AMBUL. DE MUTUAS A.T.					13.867,81							-26.132,19
	TOTAL GRUPO PROGRAMA 21 ATENCION PRIMARIA DE SALUD					13.867,81							-26.132,19

MODIFICACIONES DE CRÉDITO

EJERCICIO: 2012

Mutua: CM Nº 291 - CI EUSKADI  
PROGRAMA: Z224 MEDICINA HOSP.DE MUTUAS A.T.  
TIPOS DE MODIFICACIONES

CLASIFICACIÓN ECONÓMICA	DESCRIPCIÓN	CRÉDITOS EXTRAORDINARIOS	SUPLEMENTOS DE CRÉDITO	AMPLIACIONES DE CRÉDITO	TRANSFERENCIAS DE CRÉDITO		INCORPORACIONES REMANENTES DE CRÉDITO	CRÉDITOS GENERADOS POR INGRESOS	BAJAS POR ANULACIÓN Y RECTIFICACIÓN	REDISTRIBUCIONES DE CRÉDITO		OTRAS MODIFICACIONES	TOTAL MODIFICACIONES
					POSITIVAS	NEGATIVAS				POSITIVAS	NEGATIVAS		
13019	OTROS DIRECTIVOS												
13090	RETRIBUCIONES BASICAS Y OTRAS REMUN.					984,47							-984,47
1310	RETRIBUCIONES BASICAS Y OTRAS REMUN.				40.000,00								40.000,00
1343	OTRO LABORAL FLO												
137	CONTRIB.A PLANES DE PENSIONES												
1600	TOTAL ARTICULO 13 LABORALES				40.000,00	984,47							39.015,53
1600	CUOTAS DE LA SEGURIDAD SOCIAL												
1620	FORM.Y PERFECCIONAM. DEL PERSONAL					984,47							984,47
1624	ACCION SOCIAL GENERAL												
1625	SEGUROS												
	TOTAL ARTICULO 16 CUOT.PREST.Y GAST.SOC.				984,47								984,47
	TOTAL CAPITULO 1 GASTOS DE PERSONAL				40.984,47	984,47							40.000,00
212	EDIFICIOS Y OTRAS CONSTRUCCIONES												
213	MAQUINARIA,INSTALACIONES Y UTILLAJE												
215	MOBILIARIO Y ENSERES												
216	EQUIPOS PARA PROCESOS DE INFORMACION												
219	OTRO INMOVILIZADO MATERIAL												
	TOTAL ARTICULO 21 REPARACION,MANTEN.Y CONSERV.												
2200	ORDINARIO NO INVENTARIABLE												
2201	PRENSA, REV., LIBROS Y OTRAS PUBLIC.												
22100	ENERGIA ELECTRICA												
22101	AGUA												
22102	GAS												
22110	PRODUCTOS FARMACEUTICOS												
2212	INSTRUM.Y PEQ. UTILLAJE SANITARIO												
2213	INSTRUM.Y PEQ. UTILLAJE NO SANITARIO												
22140	LENCERIA												
22141	VESTUARIO												
22160	IMPLANTES												
22164	OTRO MATERIAL SANITARIO												
2217	MAT.NO SANIT.PARA CONSUMO Y REPOSIC.												
2219	OTROS SUMINISTROS												
22200	SERV. TELECOMUNICACIONES												
2229	OTRAS												
223	TRANSPORTES												
2240	EDIFICIOS Y LOCALES												
2250	ESTATALES												
2252	LOCALES												
2269	OTROS												
2273	LIMPIEZA Y ASEO												
2274	SEGURIDAD												
2275	SERVICIOS CONTRATADOS DE COMEDOR												
22782	SERVICIOS DE CARACTER INFORMATICO												
2279	OTROS												
	TOTAL ARTICULO 22 MATER.SUMINIST.Y OTROS												
230	DIETAS												
231	LOCOMOCION												
	TOTAL ARTICULO 23 INDEMNIZ.RAZON SERVICIO												
2525	CON ENTIDADES PRIVADAS												
	TOTAL ARTICULO 25 A SANIT.CON MED.AJENOS												
	TOTAL CAPITULO 2 GAST.CORRIENT.BIENES Y SERV.												
623	MAQUINARIA, INSTALACIONES Y UTILLAJE						13.867,81						-13.867,81
625	MOBILIARIO Y ENSERES												
626	EQUIPOS PARA PROCESOS DE INFORMACION												
629	INMOVILIZADO INMATERIAL						13.867,81						-13.867,81
	TOTAL ARTICULO 62 INVERSIONES NUEVAS												
6321	CONSTRUCCIONES												
633	MAQUINARIA, INSTALACIONES Y UTILLAJE												
635	MOBILIARIO Y ENSERES												
636	EQUIPOS PARA PROCESOS DE INFORMACION												
639	INMOVILIZADO INMATERIAL												
	TOTAL ARTICULO 63 INVERSIONES DE REPOSICION												
	TOTAL CAPITULO 6 INVERSIONES REALES						13.867,81						-13.867,81
	TOTAL PROGRAMA 24 MEDICINA HOSP.DE MUTUAS A.T.				40.984,47	14.852,28							26.132,19
	TOTAL GRUPO PROGRAMA 22 ATENCION ESPECIALIZADA				40.984,47	14.852,28							26.132,19



MODIFICACIONES DE CRÉDITO

EJERCICIO: 2012

Mutua: CM N° 291 - CI EUSKADI  
 PROGRAMA: 4364 ADMINISTRACION DEL PATRIMONIO  
 TIPOS DE MODIFICACIONES

CLASIFICACIÓN ECONÓMICA	DESCRIPCIÓN	CRÉDITOS EXTRAORDINARIOS	SUPLEMENTOS DE CRÉDITO	AMPLIACIONES DE CRÉDITO	TRANSFERENCIAS DE CRÉDITO		INCORPORACIONES REMANENTES DE CRÉDITO	CRÉDITOS GENERADOS POR INGRESOS	BAJAS POR ANULACIÓN Y RECTIFICACIÓN	REDISTRIBUCIONES DE CRÉDITO		OTRAS MODIFICACIONES	TOTAL MODIFICACIONES
					POSITIVAS	NEGATIVAS				POSITIVAS	NEGATIVAS		
800 801	A CORTO PLAZO A LARGO PLAZO TOTAL ARTICULO 80 ADO.DEUDA SECT.PUBLICO TOTAL CAPITULO 8 ACTIVOS FINANCIEROS TOTAL PROGRAMA 64 ADMINISTRACION DEL PATRIMONIO TOTAL GRUPO PROGRAMA 43 GESTION DEL PATRIMONIO												

MODIFICACIONES DE CRÉDITO

EJERCICIO: 2012

Mutua: CM N° 291 - CI EUSKADI  
PROGRAMA: 4591 DIRECCION Y SERV.GENERALES  
TIPOS DE MODIFICACIONES

CLASIFICACIÓN ECONÓMICA	DESCRIPCIÓN	CRÉDITOS EXTRAORDINARIOS	SUPLEMENTOS DE CRÉDITO	AMPLIACIONES DE CRÉDITO	TRANSFERENCIAS DE CRÉDITO		INCORPORACIONES REMANENTES DE CRÉDITO	CRÉDITOS GENERADOS POR INGRESOS	BAJAS POR ANULACIÓN Y RECTIFICACIÓN	REDISTRIBUCIONES DE CRÉDITO		OTRAS MODIFICACIONES	TOTAL MODIFICACIONES
					POSITIVAS	NEGATIVAS				POSITIVAS	NEGATIVAS		
1300	ALTOS CARGOS												
13090	RETRIBUCIONES BASICAS Y OTRAS REMUN.												
1310	RETRIBUCIONES BASICAS Y OTRAS REMUN.												
1343	OTRO LABORAL FIJO												
137	CONTRIB.A PLANES DE PENSIONES												
1600	TOTAL ARTICULO 13 LABORALES												
1600	CUOTAS DE LA SEGURIDAD SOCIAL												
1625	SEGUROS												
	TOTAL ARTICULO 16 CUOT.PREST.Y GAST.SOC.												
	TOTAL CAPITULO 1 GASTOS DE PERSONAL												
213	MAQUINARIA,INSTALACIONES Y UTILLAJE												
216	EQUIPOS PARA PROCESOS DE INFORMACION												
	TOTAL ARTICULO 21 REPARACION,MANTEN.Y CONSERV.												
2200	ORDINARIO NO INVENTARIABLE												
2202	MATERIAL INFORMATICO NO INVENTARIABL												
22200	SERV. TELECOMUNICACIONES												
2221	POSTALES Y MENSAJERIA												
2250	ESTATALES												
2252	LOCALES												
22621	DE COMUNICACION												
2276	SERV. CONTRATADOS ADMINISTRATIVOS												
	TOTAL ARTICULO 22 MATER.SUMINIST.Y OTROS												
	TOTAL CAPITULO 2 GAST.CORRIENT.BIENES Y SERV.												
623	MAQUINARIA, INSTALACIONES Y UTILLAJE												
625	MOBILIARIO Y ENSERES												
626	EQUIPOS PARA PROCESOS DE INFORMACION												
629	INMOVILIZADO INMATERIAL												
	TOTAL ARTICULO 62 INVERSIONES NUEVAS												
633	MAQUINARIA, INSTALACIONES Y UTILLAJE												
635	MOBILIARIO Y ENSERES												
636	EQUIPOS PARA PROCESOS DE INFORMACION												
639	INMOVILIZADO INMATERIAL												
	TOTAL ARTICULO 63 INVERSIONES DE REPOSICION												
	TOTAL CAPITULO 6 INVERSIONES REALES												
8310	AL PERSONAL												
	TOTAL ARTICULO 83 CONC.PRESTAM.NO PUBLIC.												
	TOTAL CAPITULO 8 ACTIVOS FINANCIEROS												
	TOTAL PROGRAMA 91 DIRECCION Y SERV.GENERALES												
	TOTAL GRUPO PROGRAMA 45 ADMON.SERVIC. GRLES.DE TESOR												
	TOTAL GENERAL												
								54.852,28					54.852,28

REMANENTES DE CRÉDITO

EJERCICIO: 2012

Mutua: CM N° 291 - CI EUSKADI

PROGRAMA: 2122 ATENCION PRIMARIA DE SALUD

PARTIDA PRESUPUESTARIA	DESCRIPCIÓN	REMANENTES COMPROMETIDOS		REMANENTES NO COMPROMETIDOS		TOTAL
		INCORPORABLES	NO INCORPORABLES	INCORPORABLES	NO INCORPORABLES	
13090	RETRIBUCIONES BASICAS Y OTRAS REMUN.				109.203,54	109.203,54
1310	RETRIBUCIONES BASICAS Y OTRAS REMUN.				-18.337,19	-18.337,19
1343	OTRO LABORAL FIJO				1.000,00	1.000,00
137	CONTRIB.A PLANES DE PENSIONES				-12.555,40	-12.555,40
	TOTAL ARTICULO 13 LABORALES				79.310,95	79.310,95
1600	CUOTAS DE LA SEGURIDAD SOCIAL				5.860,71	5.860,71
1624	ACCION SOCIAL GENERAL				2.622,84	2.622,84
1625	SEGUROS				132,05	132,05
	TOTAL ARTICULO 16 CUOT.PREST.Y GAST.SOC.				8.615,60	8.615,60
	TOTAL CAPITULO 1 GASTOS DE PERSONAL				87.926,55	87.926,55
203	ARRENDAM.MAQUIN.,INSTAL. Y UTILLAJE				-1.415,00	-1.415,00
	TOTAL ARTICULO 20 ARRENDAMIENTOS Y CANONES				-1.415,00	-1.415,00
213	MAQUINARIA,INSTALACIONES Y UTILLAJE				-3.908,38	-3.908,38
216	EQUIPOS PARA PROCESOS DE INFORMACION				-1.423,31	-1.423,31
	TOTAL ARTICULO 21 REPARACION,MANTEN.Y CONSERV.				-5.331,69	-5.331,69
2200	ORDINARIO NO INVENTARIABLE				1.374,92	1.374,92
22100	ENERGIA ELECTRICA				-13.392,50	-13.392,50
22101	AGUA				-1.061,25	-1.061,25
22141	VESTUARIO				-1.294,37	-1.294,37
22160	IMPLANTES				9.784,46	9.784,46
22162	MATERIAL DE RADIOLOGIA				8.187,61	8.187,61
22164	OTRO MATERIAL SANITARIO				10.315,22	10.315,22
22200	SERV. TELECOMUNICACIONES				3.970,00	3.970,00
2229	OTRAS				-370,84	-370,84
2240	EDIFICIOS Y LOCALES				-46,34	-46,34
2249	OTROS RIESGOS				4,71	4,71
2273	LIMPIEZA Y ASEO				2.592,98	2.592,98
	TOTAL ARTICULO 22 MATER.SUMINIST.Y OTROS				20.064,60	20.064,60
2515	CON ENTIDADES PRIVADAS				6.240,74	6.240,74
25431	CONCIERT.PARA RESONAN.NUCLEAR MAGNE.				3.185,41	3.185,41
	TOTAL ARTICULO 25 A.SANIT.CON MED.AJENOS				9.426,15	9.426,15
	TOTAL CAPITULO 2 GAST.CORRIENT.BIENES Y SERV.				22.744,06	22.744,06
623	MAQUINARIA, INSTALACIONES Y UTILLAJE				-4.631,59	-4.631,59
625	MOBILIARIO Y ENSERES				3.000,00	3.000,00
626	EQUIPOS PARA PROCESOS DE INFORMACION				1.000,00	1.000,00
629	INMOVILIZADO INMATERIAL				1.000,00	1.000,00
	TOTAL ARTICULO 62 INVERSIONES NUEVAS				368,41	368,41
633	MAQUINARIA, INSTALACIONES Y UTILLAJE				-3.368,41	-3.368,41
635	MOBILIARIO Y ENSERES				1.000,00	1.000,00
636	EQUIPOS PARA PROCESOS DE INFORMACION				1.000,00	1.000,00
639	INMOVILIZADO INMATERIAL				1.000,00	1.000,00
	TOTAL ARTICULO 63 INVERSIONES DE REPOSICION				-368,41	-368,41
	TOTAL CAPITULO 6 INVERSIONES REALES					
	TOTAL PROGRAMA 22				110.670,61	110.670,61
	TOTAL GRUPO PROGRAMA 21 ATENCION PRIMARIA DE SALUD				110.670,61	110.670,61

REMANENTES DE CRÉDITO

EJERCICIO: 2012

Mutua: CM Nº 291 - CI EUSKADI

PROGRAMA: 2224 ATENCION ESPECIALIZADA

PARTIDA PRESUPUESTARIA	DESCRIPCIÓN	REMANENTES COMPROMETIDOS		REMANENTES NO COMPROMETIDOS		TOTAL
		INCORPORABLES	NO INCORPORABLES	INCORPORABLES	NO INCORPORABLES	
13019	OTROS DIRECTIVOS				6.130,83	6.130,83
13090	RETRIBUCIONES BASICAS Y OTRAS REMUN.				72.905,99	72.905,99
1310	RETRIBUCIONES BASICAS Y OTRAS REMUN.				37.661,97	37.661,97
1343	OTRO LABORAL FIJO				2.000,00	2.000,00
137	CONTRIB.A PLANES DE PENSIONES				-21.306,12	-21.306,12
	TOTAL ARTICULO 13                   LABORALES				97.392,67	97.392,67
1600	CUOTAS DE LA SEGURIDAD SOCIAL				12.417,37	12.417,37
1620	FORM.Y PERFECCIONAM. DEL PERSONAL					
1624	ACCION SOCIAL GENERAL				2.622,85	2.622,85
1625	SEGUROS				401,17	401,17
	TOTAL ARTICULO 16                   CUOT.PREST.Y GAST.SOC.				15.441,39	15.441,39
	TOTAL CAPITULO 1                   GASTOS DE PERSONAL				112.834,06	112.834,06
212	EDIFICIOS Y OTRAS CONSTRUCCIONES				-66.337,64	-66.337,64
213	MAQUINARIA,INSTALACIONES Y UTILLAJE				11.216,74	11.216,74
215	MOBILIARIO Y ENSERES				7.235,94	7.235,94
216	EQUIPOS PARA PROCESOS DE INFORMACION				-2.129,92	-2.129,92
219	OTRO INMOVILIZADO MATERIAL				900,00	900,00
	TOTAL ARTICULO 21                   REPARACION.MANTEN.Y CONSERV.				-49.114,88	-49.114,88
2200	ORDINARIO NO INVENTARIABLE				4.114,91	4.114,91
2201	PRENSA, REV., LIBROS Y OTRAS PUBLIC.				-29,78	-29,78
22100	ENERGIA ELECTRICA				-13.392,41	-13.392,41
22101	AGUA				-3.173,70	-3.173,70
22102	GAS				-5.732,31	-5.732,31
22110	PRODUCTOS FARMACEUTICOS				64.991,13	64.991,13
2212	INSTRUM. Y PEQ. UTILLAJE SANITARIO				-3.542,21	-3.542,21
2213	INSTRUM.Y PEQ. UTILLAJE NO SANITARIO				-3.055,35	-3.055,35
22140	LENCERIA				-1.448,05	-1.448,05
22141	VESTUARIO				-3.918,89	-3.918,89
22160	IMPLANTES				88.134,44	88.134,44
22164	OTRO MATERIAL SANITARIO				26.486,34	26.486,34
2217	MAT.NO SANIT.PARA CONSUMO Y REPOSIC.				-11.069,25	-11.069,25
2219	OTROS SUMINISTROS				450,78	450,78
22200	SERV. TELECOMUNICACIONES				1.494,27	1.494,27
2229	OTRAS				-14.781,11	-14.781,11
223	TRANSPORTES				20,00	20,00
2240	EDIFICIOS Y LOCALES				-46,33	-46,33
2250	ESTATALES				-80,29	-80,29
2252	LOCALES				-1.651,31	-1.651,31
2269	OTROS				8.395,43	8.395,43
2273	LIMPIEZA Y ASEO				13.232,59	13.232,59
2274	SEGURIDAD				-6.357,15	-6.357,15
2275	SERVICIOS CONTRATADOS DE COMEDOR				6.154,63	6.154,63
22782	SERVICIOS DE CARACTER INFORMATICO				-3.158,47	-3.158,47
2279	OTROS				-4.531,70	-4.531,70
	TOTAL ARTICULO 22                   MATER.SUMINIST.Y OTROS				137.506,21	137.506,21
230	DIETAS				-4.426,00	-4.426,00
231	LOCOMOCION				3.245,29	3.245,29

REMANENTES DE CRÉDITO

EJERCICIO: 2012

Mutua: CM Nº 291 - CI EUSKADI

PROGRAMA: 2224 ATENCION ESPECIALIZADA

PARTIDA PRESUPUESTARIA	DESCRIPCIÓN	REMANENTES COMPROMETIDOS		REMANENTES NO COMPROMETIDOS		TOTAL
		INCORPORABLES	NO INCORPORABLES	INCORPORABLES	NO INCORPORABLES	
2525	TOTAL ARTICULO 23 INDEMNIZ.RAZON SERVICIO CON ENTIDADES PRIVADAS				-1.180,71	-1.180,71
	TOTAL ARTICULO 25 A.SANIT.CON MED.AJENOS				-54.282,08	-54.282,08
	TOTAL CAPITULO 2 GAST.CORRIENT.BIENES Y SERV.				-54.282,08	-54.282,08
623	MAQUINARIA, INSTALACIONES Y UTILLAJE				32.928,54	32.928,54
625	MOBILIARIO Y ENSERES				4.859,75	4.859,75
626	EQUIPOS PARA PROCESOS DE INFORMACION				3.334,50	3.334,50
629	INMOVILIZADO INMATERIAL				12.217,00	12.217,00
	TOTAL ARTICULO 62 INVERSIONES NUEVAS				10.000,00	10.000,00
6321	CONSTRUCCIONES				30.411,25	30.411,25
633	MAQUINARIA, INSTALACIONES Y UTILLAJE				1.000,00	1.000,00
635	MOBILIARIO Y ENSERES				-68.261,81	-68.261,81
636	EQUIPOS PARA PROCESOS DE INFORMACION				44.653,58	44.653,58
639	INMOVILIZADO INMATERIAL				7.402,13	7.402,13
	TOTAL ARTICULO 63 INVERSIONES DE REPOSICION				1.000,00	1.000,00
	TOTAL CAPITULO 6 INVERSIONES REALES				-14.206,10	-14.206,10
	TOTAL PROGRAMA 24				16.205,15	16.205,15
	TOTAL GRUPO PROGRAMA 22 ATENCION ESPECIALIZADA				161.967,75	161.967,75

REMANENTES DE CRÉDITO

EJERCICIO: 2012

Mutua: CM Nº 291 - CI EUSKADI

PROGRAMA: 4364 GESTION DEL PATRIMONIO

PARTIDA PRESUPUESTARIA	DESCRIPCIÓN	REMANENTES COMPROMETIDOS		REMANENTES NO COMPROMETIDOS		TOTAL
		INCORPORABLES	NO INCORPORABLES	INCORPORABLES	NO INCORPORABLES	
800	A CORTO PLAZO				62.880,00	62.880,00
801	A LARGO PLAZO				159.120,00	159.120,00
	TOTAL ARTICULO 80 ADQ.DEUDA SECT.PUBLICO				222.000,00	222.000,00
	TOTAL CAPITULO 8 ACTIVOS FINANCIEROS				222.000,00	222.000,00
	TOTAL PROGRAMA 64				222.000,00	222.000,00
	TOTAL GRUPO PROGRAMA 43 GESTION DEL PATRIMONIO				222.000,00	222.000,00

REMANENTES DE CRÉDITO

EJERCICIO: 2012

Mutua: CM Nº 291 - CI EUSKADI

PROGRAMA: 4591 ADMON.SERVIC. GRLES.DE TESOR

PARTIDA PRESUPUESTARIA	DESCRIPCIÓN	REMANENTES COMPROMETIDOS		REMANENTES NO COMPROMETIDOS		TOTAL
		INCORPORABLES	NO INCORPORABLES	INCORPORABLES	NO INCORPORABLES	
1300	ALTOS CARGOS				3.917,84	3.917,84
13090	RETRIBUCIONES BASICAS Y OTRAS REMUN.				31.938,67	31.938,67
1310	RETRIBUCIONES BASICAS Y OTRAS REMUN.				1.000,00	1.000,00
1343	OTRO LABORAL FIJO				1.000,00	1.000,00
137	CONTRIB.A PLANES DE PENSIONES				-4.185,13	-4.185,13
	TOTAL ARTICULO 13                      LABORALES				33.671,38	33.671,38
1600	CUOTAS DE LA SEGURIDAD SOCIAL				2.437,30	2.437,30
1625	SEGUROS				48,23	48,23
	TOTAL ARTICULO 16                      CUOT.PREST.Y GAST.SOC.				2.485,53	2.485,53
	TOTAL CAPITULO 1                      GASTOS DE PERSONAL				36.156,91	36.156,91
213	MAQUINARIA,INSTALACIONES Y UTILLAJE				-84,00	-84,00
216	EQUIPOS PARA PROCESOS DE INFORMACION				-3.543,18	-3.543,18
	TOTAL ARTICULO 21                      REPARACION.MANTEN.Y CONSERV.				-3.627,18	-3.627,18
2200	ORDINARIO NO INVENTARIABLE				2.669,10	2.669,10
2202	MATERIAL INFORMATICO NO INVENTARIABL				9.396,15	9.396,15
22200	SERV. TELECOMUNICACIONES				4.472,91	4.472,91
2221	POSTALES Y MENSAJERIA				539,60	539,60
2250	ESTATALES				-2.993,62	-2.993,62
2252	LOCALES				3.770,00	3.770,00
22621	DE COMUNICACION				1.000,00	1.000,00
2276	SERV. CONTRATADOS ADMINISTRATIVOS				-4.050,46	-4.050,46
	TOTAL ARTICULO 22                      MATER.SUMINIST.Y OTROS				14.803,68	14.803,68
	TOTAL CAPITULO 2                      GAST.CORRIENT.BIENES Y SERV.				11.176,50	11.176,50
623	MAQUINARIA, INSTALACIONES Y UTILLAJE				1.000,00	1.000,00
625	MOBILIARIO Y ENSERES				1.000,00	1.000,00
626	EQUIPOS PARA PROCESOS DE INFORMACION				1.000,00	1.000,00
629	INMOVILIZADO INMATERIAL				1.000,00	1.000,00
	TOTAL ARTICULO 62                      INVERSIONES NUEVAS				4.000,00	4.000,00
633	MAQUINARIA, INSTALACIONES Y UTILLAJE				1.000,00	1.000,00
635	MOBILIARIO Y ENSERES				2.147,52	2.147,52
636	EQUIPOS PARA PROCESOS DE INFORMACION				1.000,00	1.000,00
639	INMOVILIZADO INMATERIAL				1.000,00	1.000,00
	TOTAL ARTICULO 63                      INVERSIONES DE REPOSICION				5.147,52	5.147,52
	TOTAL CAPITULO 6                      INVERSIONES REALES				9.147,52	9.147,52
8310	AL PERSONAL				18.000,00	18.000,00
	TOTAL ARTICULO 83                      CONC.PRESTAM.NO PUBLIC.				18.000,00	18.000,00
	TOTAL CAPITULO 8                      ACTIVOS FINANCIEROS				18.000,00	18.000,00
	TOTAL PROGRAMA 91				74.480,93	74.480,93
	TOTAL GRUPO PROGRAMA 45                      ADMON.SERVIC. GRLES.DE TESOR				74.480,93	74.480,93
	TOTAL GENERAL				569.119,29	569.119,29

EJECUCIÓN DE PROYECTOS DE INVERSIÓN

EJERCICIO: 2012

Mutua: CM Nº 291 - CI EUSKADI  
PROGRAMA: 2122 MEDICINA AMBUL.DE MUTUAS A.T.

CÓDIGO PROYECTO	EXPLICACIÓN	PARTIDA PRESUPUESTARIA	INVERSIÓN TOTAL	EJERCICIO INICIAL	EJERCICIO FINAL	INVERSIÓN REALIZADA A 1 DE ENERO	INVERSIÓN REALIZADA EN EL EJERCICIO	INVERSIÓN A REALIZAR EN ANUALIDADES PENDIENTES							
								EJERCICIO 2013		EJERCICIO 2014		EJERCICIO 2015		EJERCICIOS SUCESIVOS	
								CONTRATOS ABONO TOTAL	RESTO CONTRATOS	CONTRATOS ABONO TOTAL	RESTO CONTRATOS	CONTRATOS ABONO TOTAL	RESTO CONTRATOS	CONTRATOS ABONO TOTAL	RESTO CONTRATOS
			23.867,81				23.867,81								
48620112	Maquinaria, Instalaciones y Utilillaje nuevo	623	19.499,40	2.012	2.012		19.499,40								
48630112	Maquinaria, Instalaciones y Utilillaje de reposición	633	4.368,41	2.012	2.012		4.368,41								



EJECUCIÓN DE PROYECTOS DE INVERSIÓN

EJERCICIO: 2012

Mutua: CM Nº 291 - CI EUSKADI  
PROGRAMA: 2224 MEDICINA HOSP.DE MUTUAS A.T.

CÓDIGO PROYECTO	EXPLICACIÓN	PARTIDA PRESUPUESTARIA	INVERSIÓN TOTAL	EJERCICIO INICIAL	EJERCICIO FINAL	INVERSIÓN REALIZADA A 1 DE ENERO	INVERSIÓN REALIZADA EN EL EJERCICIO	INVERSIÓN A REALIZAR EN ANUALIDADES PENDIENTES							
								EJERCICIO 2013		EJERCICIO 2014		EJERCICIO 2015		EJERCICIOS SUCESIVOS	
								CONTRATOS ABONO TOTAL	RESTO CONTRATOS	CONTRATOS ABONO TOTAL	RESTO CONTRATOS	CONTRATOS ABONO TOTAL	RESTO CONTRATOS	CONTRATOS ABONO TOTAL	RESTO CONTRATOS
			158.277,04				158.277,04								
48620141	Maquinaria, Instalaciones y Utillaje nuevo	623	21.272,44	2.012	2.012		21.272,44								
48620241	Mobiliario nuevo	625	665,50	2.012	2.012		665,50								
48620341	Equipos informáticos nuevos	626	2.783,00	2.012	2.012		2.783,00								
48630141	Maquinaria, Instalaciones y Utillaje de reposición	633	105.611,81	2.012	2.012		105.611,81								
48630241	Mobiliario de reposición	635	25.346,42	2.012	2.012		25.346,42								
48630341	Equipos informáticos de reposición	636	2.597,87	2.012	2.012		2.597,87								

EJECUCIÓN DE PROYECTOS DE INVERSIÓN

EJERCICIO: 2012

Mutua: CM Nº 291 - CI EUSKADI  
PROGRAMA: 4591 DIRECCION Y SERV.GENERALES

CÓDIGO PROYECTO	EXPLICACIÓN	PARTIDA PRESUPUESTARIA	INVERSIÓN TOTAL	EJERCICIO INICIAL	EJERCICIO FINAL	INVERSIÓN REALIZADA A 1 DE ENERO	INVERSIÓN REALIZADA EN EL EJERCICIO	INVERSIÓN A REALIZAR EN ANUALIDADES PENDIENTES							
								EJERCICIO 2013		EJERCICIO 2014		EJERCICIO 2015		EJERCICIOS SUCESIVOS	
								CONTRATOS ABONO TOTAL	RESTO CONTRATOS	CONTRATOS ABONO TOTAL	RESTO CONTRATOS	CONTRATOS ABONO TOTAL	RESTO CONTRATOS	CONTRATOS ABONO TOTAL	RESTO CONTRATOS
48630200	Mobiliario de reposición	635	1.852,48 1.852,48	2.012	2.012	1.852,48	1.852,48								

**ACREEDORES POR OPERACIONES PENDIENTES DE APLICAR A PRESUPUESTO**

**EJERCICIO: 2012**

**Mutua: CM N° 291 - CI EUSKADI**

<b>EJERCICIO DE PROCEDENCIA</b>	<b>PARTIDA PRESUPUESTARIA</b>	<b>DESCRIPCIÓN</b>	<b>IMPORTE</b>
<b>TOTAL GENERAL</b>			<b>2.808.000,00</b>
2011	4364 810	A CORTO PLAZO	2.808.000,00
		TOTAL ARTICULO 81 ADQUI.OBLI.Y BONOS FUERA S.P.	2.808.000,00
		TOTAL CAPITULO 8 ACTIVOS FINANCIEROS	2.808.000,00
		TOTAL PROGRAMA 64	2.808.000,00
		TOTAL GRUPO PROGRAMA 43	2.808.000,00
		TOTAL EJERCICIO 2011	2.808.000,00

PROCESO DE GESTIÓN DE LOS INGRESOS PÚBLICOS

EJERCICIO: 2012

Mutua: CM Nº 291 - CI EUSKADI

1. DERECHOS ANULADOS

APLICACIÓN PRESUPUESTARIA	DESCRIPCIÓN	ANULACIÓN DE LIQUIDACIONES	APLAZAMIENTO Y FRACCIONAMIENTO	DEVOLUCIÓN DE INGRESOS	TOTAL DERECHOS ANULADOS
32731	AL SECTOR PRIVADO	6.506,04			6.506,04
	TOTAL ARTICULO 32 OTROS INGRES.PROCED.PREST.SERVICIOS	6.506,04			6.506,04
3806	DE ENT. Y CENTROS MANC. MUTUAS				
3816	DE CENTROS MANCOMUNADOS				
	TOTAL ARTICULO 38 REINTEGROS DE OPERACIONES CORRIENTES				
3996	INGRESOS DIVERSOS CENTROS MANCOMUN.				
	TOTAL ARTICULO 39 OTROS INGRESOS				
	TOTAL CAPITULO 3 TASAS Y OTROS INGRESOS	6.506,04			6.506,04
4295	DE LAS MUTUAS DE ACCIDEN.TRABAJO			127.942,32	127.942,32
	TOTAL ARTICULO 42 DE LA SEGURIDAD SOCIAL			127.942,32	127.942,32
459	OTRAS TRANSFERENCIAS			75,60	75,60
	TOTAL ARTICULO 45 DE COMUNIDADES AUTONOMAS			75,60	75,60
	TOTAL CAPITULO 4 TRANSFERENCIAS CORRIENTES			128.017,92	128.017,92
5000	NO AFECTOS A FONDOS ESPECIFICOS				
507	DE EMPRESAS PRIVADAS				
	TOTAL ARTICULO 50 INTERESES DE TITULOS VALORES				
5200	NO AFECTAS A FONDOS ESPECIFICOS				
529	INTERESES DE OTROS DEPOSITOS				
	TOTAL ARTICULO 52 INTERESES DE DEPOSITOS				
	TOTAL CAPITULO 5 INGRESOS PATRIMONIALES				
72059	PARA ENT. Y CENTROS MANC.				
	TOTAL ARTICULO 72 DE LA SEGURIDAD SOCIAL				
	TOTAL CAPITULO 7 TRANSFERENCIAS DE CAPITAL				
810	A CORTO PLAZO				
	TOTAL ARTICULO 81 ENAJEN.OBL.Y BONOS FUERA SECT.PUBL.				
83006	DE E. Y C.MAN.POR MUT.				
	TOTAL ARTICULO 83 REINT.PREST.CONCED.FUERA SECTOR PUB.				
	TOTAL CAPITULO 8 ACTIVOS FINANCIEROS				
	TOTAL	6.506,04		128.017,92	134.523,96

PROCESO DE GESTIÓN DE LOS INGRESOS PÚBLICOS

EJERCICIO: 2012

Mutua: CM Nº 291 - CI EUSKADI

2. DERECHOS CANCELADOS

APLICACIÓN PRESUPUESTARIA	DESCRIPCIÓN	COBROS EN ESPECIE	INSOLVENCIAS	OTRAS CAUSAS	TOTAL DERECHOS CANCELADOS
32731	AL SECTOR PRIVADO				
3806	TOTAL ARTICULO 32 OTROS INGRES.PROCED.PREST.SERVICIOS DE ENT. Y CENTROS MANC. MUTUAS				
3816	DE CENTROS MANCOMUNADOS				
3996	TOTAL ARTICULO 38 REINTEGROS DE OPERACIONES CORRIENTES INGRESOS DIVERSOS CENTROS MANCOMUN.				
4295	TOTAL ARTICULO 39 OTROS INGRESOS				
459	TOTAL CAPITULO 3 TASAS Y OTROS INGRESOS DE LAS MUTUAS DE ACCIDEN.TRABAJO				
5000	TOTAL ARTICULO 42 DE LA SEGURIDAD SOCIAL				
507	OTRAS TRANSFERENCIAS				
5200	TOTAL ARTICULO 45 DE COMUNIDADES AUTONOMAS				
529	TOTAL CAPITULO 4 TRANSFERENCIAS CORRIENTES				
72059	NO AFECTOS A FONDOS ESPECIFICOS				
810	DE EMPRESAS PRIVADAS				
83006	TOTAL ARTICULO 50 INTERESES DE TITULOS VALORES				
	NO AFECTAS A FONDOS ESPECIFICOS				
	INTERESES DE OTROS DEPOSITOS				
	TOTAL ARTICULO 52 INTERESES DE DEPOSITOS				
	TOTAL CAPITULO 5 INGRESOS PATRIMONIALES PARA ENT. Y CENTROS MANC.				
	TOTAL ARTICULO 72 DE LA SEGURIDAD SOCIAL				
	TOTAL CAPITULO 7 TRANSFERENCIAS DE CAPITAL A CORTO PLAZO				
	TOTAL ARTICULO 81 ENAJEN.OBL.Y BONOS FUERA SECT.PUBL. DE E. Y C.MAN.POR MUT.				
	TOTAL ARTICULO 83 REINT.PREST.CONCED.FUERA SECTOR PUB.				
	TOTAL CAPITULO 8 ACTIVOS FINANCIEROS				
	TOTAL				

PROCESO DE GESTIÓN DE LOS INGRESOS PÚBLICOS

EJERCICIO: 2012

Mutua: CM Nº 291 - CI EUSKADI

3. Recaudación neta

APLICACIÓN PRESUPUESTARIA	DESCRIPCIÓN	RECAUDACIÓN TOTAL	DEVOLUCIONES DE INGRESO	RECAUDACIÓN NETA
32731	AL SECTOR PRIVADO	237.032,32		237.032,32
	TOTAL ARTICULO 32 OTROS INGRES.PROCED.PREST.SERVICIOS	237.032,32		237.032,32
3806	DE ENT. Y CENTROS MANC. MUTUAS	743,97		743,97
3816	DE CENTROS MANCOMUNADOS	4.284,79		4.284,79
	TOTAL ARTICULO 38 REINTEGROS DE OPERACIONES CORRIENTES	5.028,76		5.028,76
3996	INGRESOS DIVERSOS CENTROS MANCOMUN.	660,00		660,00
	TOTAL ARTICULO 39 OTROS INGRESOS	660,00		660,00
	TOTAL CAPITULO 3 TASAS Y OTROS INGRESOS	242.721,08		242.721,08
4295	DE LAS MUTUAS DE ACCIDEN.TRABAJO	6.660.121,67	127.942,32	6.532.179,35
	TOTAL ARTICULO 42 DE LA SEGURIDAD SOCIAL	6.660.121,67	127.942,32	6.532.179,35
459	OTRAS TRANSFERENCIAS	3.231,70	75,60	3.156,10
	TOTAL ARTICULO 45 DE COMUNIDADES AUTONOMAS	3.231,70	75,60	3.156,10
	TOTAL CAPITULO 4 TRANSFERENCIAS CORRIENTES	6.663.353,37	128.017,92	6.535.335,45
5000	NO AFECTOS A FONDOS ESPECIFICOS	30.724,82		30.724,82
507	DE EMPRESAS PRIVADAS	31.366,65		31.366,65
	TOTAL ARTICULO 50 INTERESES DE TITULOS VALORES	62.091,47		62.091,47
5200	NO AFECTAS A FONDOS ESPECIFICOS	3.572,86		3.572,86
529	INTERESES DE OTROS DEPOSITOS	10.717,10		10.717,10
	TOTAL ARTICULO 52 INTERESES DE DEPOSITOS	14.289,96		14.289,96
	TOTAL CAPITULO 5 INGRESOS PATRIMONIALES	76.381,43		76.381,43
72059	PARA ENT. Y CENTROS MANC.			
	TOTAL ARTICULO 72 DE LA SEGURIDAD SOCIAL			
	TOTAL CAPITULO 7 TRANSFERENCIAS DE CAPITAL			
810	A CORTO PLAZO	5.078.758,35		5.078.758,35
	TOTAL ARTICULO 81 ENAJEN.OBL.Y BONOS FUERA SECT.PUBL.	5.078.758,35		5.078.758,35
83006	DE E. Y C.MAN.POR MUT.			
	TOTAL ARTICULO 83 REINT.PREST.CONCED.FUERA SECTOR PUB.			
	TOTAL CAPITULO 8 ACTIVOS FINANCIEROS	5.078.758,35		5.078.758,35
	TOTAL	12.061.214,23	128.017,92	11.933.196,31

DEVOLUCIONES DE INGRESOS

EJERCICIO: 2012

Mutua: CM N° 291 - CI EUSKADI

APLICACIÓN PRESUPUESTARIA	DESCRIPCIÓN	PENDIENTES DE PAGO A 1 DE ENERO	MODIFICACIÓN SALDO INICIAL Y ANULACIONES	RECONOCIDAS EN EL EJERCICIO	TOTAL DEVOLUCIONES RECONOCIDAS	PRESCRIPCIONES	PAGADAS EN EL EJERCICIO	PENDIENTES DE PAGO A 31 DE DICIEMBRE
4295	DE LAS MUTUAS DE ACCIDEN.TRABAJO			127.942,32	127.942,32		127.942,32	
	TOTAL ARTICULO 42 DE LA SEGURIDAD SOCIAL			127.942,32	127.942,32		127.942,32	
459	OTRAS TRANSFERENCIAS			75,60	75,60		75,60	
	TOTAL ARTICULO 45 DE COMUNIDADES AUTONOMAS			75,60	75,60		75,60	
	TOTAL CAPITULO 4 TRANSFERENCIAS CORRIENTES			128.017,92	128.017,92		128.017,92	
	TOTAL GENERAL			128.017,92	128.017,92		128.017,92	

OBLIGACIONES DE PRESUPUESTOS CERRADOS

EJERCICIO: 2012

Mutua: CM Nº 291 - CI EUSKADI

EJERCICIO: 2011

PARTIDA PRESUPUESTARIA	DESCRIPCIÓN	OBLIGACIONES PENDIENTES DE PAGO A 1 DE ENERO	MODIFICACIÓN SALDO INICIAL Y ANULACIONES	TOTAL OBLIGACIONES	PRESCRIPCIONES	PAGOS REALIZADOS	OBLIGACIONES PENDIENTES DE PAGO A 31 DE DICIEMBRE
2122 203	ARRENDAM.MAQUIN.,INSTAL. Y UTILLAJE	17.552,50		17.552,50		17.552,50	
	TOTAL ARTICULO 20 ARRENDAMIENTOS Y CANONES	17.552,50		17.552,50		17.552,50	
2122 213	MAQUINARIA,INSTALACIONES Y UTILLAJE	12.422,26		12.422,26		12.422,26	
2122 216	EQUIPOS PARA PROCESOS DE INFORMACION	170,07		170,07		170,07	
	TOTAL ARTICULO 21 REPARACION,MANTEN.Y CONSERV.	12.592,33		12.592,33		12.592,33	
2122 2200	ORDINARIO NO INVENTARIABLE	1.124,78		1.124,78		1.124,78	
2122 22141	VESTUARIO	28,41		28,41		28,41	
2122 22160	IMPLANTES	1.668,16		1.668,16		1.668,16	
2122 22162	MATERIAL DE RADIOLOGIA	3.090,85		3.090,85		3.090,85	
2122 22164	OTRO MATERIAL SANITARIO	14.652,56		14.652,56		14.652,56	
2122 2229	OTRAS	762,76		762,76		762,76	
2122 2273	LIMPIEZA Y ASEO	8.205,99		8.205,99		8.205,99	
	TOTAL ARTICULO 22 MATER.SUMINIST.Y OTROS	29.533,51		29.533,51		29.533,51	
2122 2515	CON ENTIDADES PRIVADAS	6.630,10		6.630,10		6.630,10	
2122 25431	CONCIERT.PARA RESONAN.NUCLEAR MAGNE.	1.463,58		1.463,58		1.463,58	
	TOTAL ARTICULO 25 A.SANIT.CON MED.AJENOS	8.093,68		8.093,68		8.093,68	
	TOTAL CAPITULO 2 GAST.CORRIENT.BIENES Y SERV.	67.772,02		67.772,02		67.772,02	
	TOTAL PROGRAMA 22 MEDICINA AMBUL.DE MUTUAS A.T.	67.772,02		67.772,02		67.772,02	
	TOTAL GRUPO PROGRAMA 21 ATENCION PRIMARIA DE SALUD	67.772,02		67.772,02		67.772,02	
2224 212	EDIFICIOS Y OTRAS CONSTRUCCIONES	25.460,33		25.460,33		25.460,33	
2224 213	MAQUINARIA,INSTALACIONES Y UTILLAJE	7.097,68		7.097,68		7.097,68	
2224 216	EQUIPOS PARA PROCESOS DE INFORMACION	255,11		255,11		255,11	
	TOTAL ARTICULO 21 REPARACION,MANTEN.Y CONSERV.	32.813,12		32.813,12		32.813,12	
2224 2200	ORDINARIO NO INVENTARIABLE	1.215,86		1.215,86		1.215,86	
2224 22110	PRODUCTOS FARMACEUTICOS	16.429,82		16.429,82		16.429,82	
2224 2212	INSTRUM. Y PEQ. UTILLAJE SANITARIO	954,66		954,66		954,66	
2224 2213	INSTRUM.Y PEQ. UTILLAJE NO SANITARIO	917,34		917,34		917,34	
2224 22140	LENCERIA	1.711,97		1.711,97		1.711,97	
2224 22141	VESTUARIO	85,22		85,22		85,22	
2224 22160	IMPLANTES	83.768,48		83.768,48		83.768,48	
2224 22164	OTRO MATERIAL SANITARIO	27.499,39		27.499,39		27.499,39	
2224 2217	MAT.NO SANIT.PARA CONSUMO Y REPOSIC.	964,88		964,88		964,88	
2224 2219	OTROS SUMINISTROS	867,43		867,43		867,43	
2224 2229	OTRAS	762,75		762,75		762,75	
2224 2273	LIMPIEZA Y ASEO	23.432,22		23.432,22		23.432,22	
2224 2274	SEGURIDAD	9.701,49		9.701,49		9.701,49	
2224 2275	SERVICIOS CONTRATADOS DE COMEDOR	7.032,58		7.032,58		7.032,58	
2224 22782	SERVICIOS DE CARACTER INFORMATICO	4.702,60		4.702,60		4.702,60	
	TOTAL ARTICULO 22 MATER.SUMINIST.Y OTROS	180.046,69		180.046,69		180.046,69	
2224 2525	CON ENTIDADES PRIVADAS	58.185,35		58.185,35		58.185,35	
	TOTAL ARTICULO 25 A.SANIT.CON MED.AJENOS	58.185,35		58.185,35		58.185,35	
	TOTAL CAPITULO 2 GAST.CORRIENT.BIENES Y SERV.	271.045,16		271.045,16		271.045,16	
	TOTAL PROGRAMA 24 MEDICINA HOSP.DE MUTUAS A.T.	271.045,16		271.045,16		271.045,16	
	TOTAL GRUPO PROGRAMA 22 ATENCION ESPECIALIZADA	271.045,16		271.045,16		271.045,16	
4591 216	EQUIPOS PARA PROCESOS DE INFORMACION	425,18		425,18		425,18	
	TOTAL ARTICULO 21 REPARACION,MANTEN.Y CONSERV.	425,18		425,18		425,18	
4591 2200	ORDINARIO NO INVENTARIABLE	388,26		388,26		388,26	
	TOTAL ARTICULO 22 MATER.SUMINIST.Y OTROS	388,26		388,26		388,26	



OBLIGACIONES DE PRESUPUESTOS CERRADOS

EJERCICIO: 2012

Mutua: CM Nº 291 - CI EUSKADI

EJERCICIO: 2011

PARTIDA PRESUPUESTARIA	DESCRIPCIÓN	OBLIGACIONES PENDIENTES DE PAGO A 1 DE ENERO	MODIFICACIÓN SALDO INICIAL Y ANULACIONES	TOTAL OBLIGACIONES	PRESCRIPCIONES	PAGOS REALIZADOS	OBLIGACIONES PENDIENTES DE PAGO A 31 DE DICIEMBRE
	TOTAL CAPITULO 2 GAST.CORRIENT.BIENES Y SERV.	813,44		813,44		813,44	
	TOTAL PROGRAMA 91 DIRECCION Y SERV.GENERALES	813,44		813,44		813,44	
	TOTAL GRUPO PROGRAMA 45 ADMON.SERVIC. GRLES.DE TESOR	813,44		813,44		813,44	
	TOTAL EJERCICIO 11	339.630,62		339.630,62		339.630,62	
	TOTAL GENERAL	339.630,62		339.630,62		339.630,62	

## DERECHOS A COBRAR DE PRESUPUESTOS CERRADOS

EJERCICIO: 2012

Mutua: CM Nº 291 - CI EUSKADI

a) DERECHOS PENDIENTES DE COBRO TOTALES  
EJERCICIO: 2004

APLICACIÓN PRESUPUESTARIA	DESCRIPCIÓN	DERECHOS PENDIENTES DE COBRO A 1 DE ENERO	MODIFICACIONES SALDO INICIAL	DERECHOS ANULADOS	DERECHOS CANCELADOS	RECAUDACIÓN	DERECHOS PENDIENTES DE COBRO A 31 DE DICIEMBRE
32711	AL SECTOR PRIVADO	92,19					92,19
	TOTAL ARTICULO 32 OTROS INGRES.PROCED.PREST.SERVICIOS	92,19					92,19
	TOTAL CAPITULO 3 TASAS Y OTROS INGRESOS	92,19					92,19
	TOTAL EJERCICIO 04	92,19					92,19

## DERECHOS A COBRAR DE PRESUPUESTOS CERRADOS

EJERCICIO: 2012

Mutua: CM Nº 291 - CI EUSKADI

## a) DERECHOS PENDIENTES DE COBRO TOTALES

EJERCICIO: 2005

APLICACIÓN PRESUPUESTARIA	DESCRIPCIÓN	DERECHOS PENDIENTES DE COBRO A 1 DE ENERO	MODIFICACIONES SALDO INICIAL	DERECHOS ANULADOS	DERECHOS CANCELADOS	RECAUDACIÓN	DERECHOS PENDIENTES DE COBRO A 31 DE DICIEMBRE
32730	AL SECTOR PUBLICO						
32731	AL SECTOR PRIVADO	135,91					135,91
32732	A ENTIDADES DEL SISTEMA						
	TOTAL ARTICULO 32 OTROS INGRES.PROCED.PREST.SERVICIOS	135,91					135,91
3911	INTERESES						
3996	INGRESOS DIVERSOS CENTROS MANCOMUN.						
	TOTAL ARTICULO 39 OTROS INGRESOS						
	TOTAL CAPITULO 3 TASAS Y OTROS INGRESOS	135,91					135,91
459	OTRAS TRANSFERENCIAS						
	TOTAL ARTICULO 45 DE COMUNIDADES AUTONOMAS						
	TOTAL CAPITULO 4 TRANSFERENCIAS CORRIENTES						
5200	NO AFECTAS AL FONDO DE RESERVA						
529	INTERESES DE OTROS DEPOSITOS						
	TOTAL ARTICULO 52 INTERESES DE DEPOSITOS						
599	OTROS INGRESOS PATRIMONIALES						
	TOTAL ARTICULO 59 OTROS INGRESOS PATRIMONIALES						
	TOTAL CAPITULO 5 INGRESOS PATRIMONIALES						
	TOTAL EJERCICIO 05	135,91					135,91

## DERECHOS A COBRAR DE PRESUPUESTOS CERRADOS

EJERCICIO: 2012

Mutua: CM Nº 291 - CI EUSKADI

a) DERECHOS PENDIENTES DE COBRO TOTALES  
EJERCICIO: 2006

APLICACIÓN PRESUPUESTARIA	DESCRIPCIÓN	DERECHOS PENDIENTES DE COBRO A 1 DE ENERO	MODIFICACIONES SALDO INICIAL	DERECHOS ANULADOS	DERECHOS CANCELADOS	RECAUDACIÓN	DERECHOS PENDIENTES DE COBRO A 31 DE DICIEMBRE
32730	AL SECTOR PUBLICO						
32731	AL SECTOR PRIVADO	161,63					161,63
32732	A ENTIDADES DEL SISTEMA						
	TOTAL ARTICULO 32 OTROS INGRES.PROCED.PREST.SERVICIOS	161,63					161,63
3996	INGRESOS DIVERSOS CENTROS MANCOMUN.						
	TOTAL ARTICULO 39 OTROS INGRESOS						
	TOTAL CAPITULO 3 TASAS Y OTROS INGRESOS	161,63					161,63
459	OTRAS TRANSFERENCIAS						
	TOTAL ARTICULO 45 DE COMUNIDADES AUTONOMAS						
	TOTAL CAPITULO 4 TRANSFERENCIAS CORRIENTES						
5000	NO AFECTOS AL FONDO DE RESERVA						
	TOTAL ARTICULO 50 INTERESES DE TITULOS VALORES						
5200	NO AFECTAS AL FONDO DE RESERVA						
	TOTAL ARTICULO 52 INTERESES DE DEPOSITOS						
	TOTAL CAPITULO 5 INGRESOS PATRIMONIALES						
	TOTAL EJERCICIO 06	161,63					161,63

## DERECHOS A COBRAR DE PRESUPUESTOS CERRADOS

EJERCICIO: 2012

Mutua: CM Nº 291 - CI EUSKADI

a) DERECHOS PENDIENTES DE COBRO TOTALES  
EJERCICIO: 2007

APLICACIÓN PRESUPUESTARIA	DESCRIPCIÓN	DERECHOS PENDIENTES DE COBRO A 1 DE ENERO	MODIFICACIONES SALDO INICIAL	DERECHOS ANULADOS	DERECHOS CANCELADOS	RECAUDACIÓN	DERECHOS PENDIENTES DE COBRO A 31 DE DICIEMBRE
32731	AL SECTOR PRIVADO	8.304,84				288,71	8.016,13
32732	A ENTIDADES DEL SISTEMA	-187,87				-187,87	
	TOTAL ARTICULO 32 OTROS INGRES.PROCED.PREST.SERVICIOS	8.116,97				100,84	8.016,13
3996	INGRESOS DIVERSOS CENTROS MANCOMUN.						
	TOTAL ARTICULO 39 OTROS INGRESOS						
	TOTAL CAPITULO 3 TASAS Y OTROS INGRESOS	8.116,97				100,84	8.016,13
459	OTRAS TRANSFERENCIAS						
	TOTAL ARTICULO 45 DE COMUNIDADES AUTONOMAS						
	TOTAL CAPITULO 4 TRANSFERENCIAS CORRIENTES						
5000	NO AFECTOS A FONDOS ESPECIFICOS						
	TOTAL ARTICULO 50 INTERESES DE TITULOS VALORES						
5200	NO AFECTAS A FONDOS ESPECIFICOS						
529	INTERESES DE OTROS DEPOSITOS						
	TOTAL ARTICULO 52 INTERESES DE DEPOSITOS						
	TOTAL CAPITULO 5 INGRESOS PATRIMONIALES						
619	VENTA DE OTRAS INVERSIONES REALES						
	TOTAL ARTICULO 61 DE LAS DEMAS INVERSIONES REALES						
	TOTAL CAPITULO 6 ENAJENACION DE INVERSIONES REALES A CORTO PLAZO						
800	TOTAL ARTICULO 80 ENAJENACION DE DEUDA DEL SECT.PUBL. DE CENTROS MANCOMUNADOS						
83106	TOTAL ARTICULO 83 REINT.PREST.CONCED.FUERA SECTOR PUB. DESTINADO OTROS FINES						
8709	TOTAL ARTICULO 87 REMANENTES DE TESORERIA						
	TOTAL CAPITULO 8 ACTIVOS FINANCIEROS						
	TOTAL EJERCICIO 07	8.116,97				100,84	8.016,13

## DERECHOS A COBRAR DE PRESUPUESTOS CERRADOS

EJERCICIO: 2012

Mutua: CM Nº 291 - CI EUSKADI

a) DERECHOS PENDIENTES DE COBRO TOTALES  
EJERCICIO: 2008

APLICACIÓN PRESUPUESTARIA	DESCRIPCIÓN	DERECHOS PENDIENTES DE COBRO A 1 DE ENERO	MODIFICACIONES SALDO INICIAL	DERECHOS ANULADOS	DERECHOS CANCELADOS	RECAUDACIÓN	DERECHOS PENDIENTES DE COBRO A 31 DE DICIEMBRE
32731	AL SECTOR PRIVADO	4.107,70		949,50			3.158,20
32732	A ENTIDADES DEL SISTEMA						
	TOTAL ARTICULO 32 OTROS INGRES.PROCED.PREST.SERVICIOS	4.107,70		949,50			3.158,20
3996	INGRESOS DIVERSOS CENTROS MANCOMUN.						
	TOTAL ARTICULO 39 OTROS INGRESOS						
	TOTAL CAPITULO 3 TASAS Y OTROS INGRESOS	4.107,70		949,50			3.158,20
459	OTRAS TRANSFERENCIAS						
	TOTAL ARTICULO 45 DE COMUNIDADES AUTONOMAS						
	TOTAL CAPITULO 4 TRANSFERENCIAS CORRIENTES						
5000	NO AFECTOS A FONDOS ESPECIFICOS						
	TOTAL ARTICULO 50 INTERESES DE TITULOS VALORES						
5200	NO AFECTAS A FONDOS ESPECIFICOS						
	TOTAL ARTICULO 52 INTERESES DE DEPOSITOS						
	TOTAL CAPITULO 5 INGRESOS PATRIMONIALES						
83006	DE CENTROS MANCOMUNADOS						
	TOTAL ARTICULO 83 REINT.PREST.CONCED.FUERA SECTOR PUB.						
8709	DESTINADO OTROS FINES						
	TOTAL ARTICULO 87 REMANENTES DE TESORERIA						
	TOTAL CAPITULO 8 ACTIVOS FINANCIEROS						
	TOTAL EJERCICIO 08	4.107,70		949,50			3.158,20

## DERECHOS A COBRAR DE PRESUPUESTOS CERRADOS

EJERCICIO: 2012

Mutua: CM Nº 291 - CI EUSKADI

a) DERECHOS PENDIENTES DE COBRO TOTALES  
EJERCICIO: 2009

APLICACIÓN PRESUPUESTARIA	DESCRIPCIÓN	DERECHOS PENDIENTES DE COBRO A 1 DE ENERO	MODIFICACIONES SALDO INICIAL	DERECHOS ANULADOS	DERECHOS CANCELADOS	RECAUDACIÓN	DERECHOS PENDIENTES DE COBRO A 31 DE DICIEMBRE
32731	AL SECTOR PRIVADO	1.527,60				173,66	1.353,94
32732	A ENTIDADES DEL SISTEMA						
	TOTAL ARTICULO 32 OTROS INGRES.PROCED.PREST.SERVICIOS	1.527,60				173,66	1.353,94
3996	INGRESOS DIVERSOS CENTROS MANCOMUN.						
	TOTAL ARTICULO 39 OTROS INGRESOS						
	TOTAL CAPITULO 3 TASAS Y OTROS INGRESOS	1.527,60				173,66	1.353,94
459	OTRAS TRANSFERENCIAS						
	TOTAL ARTICULO 45 DE COMUNIDADES AUTONOMAS						
	TOTAL CAPITULO 4 TRANSFERENCIAS CORRIENTES						
5000	NO AFECTOS A FONDOS ESPECIFICOS						
	TOTAL ARTICULO 50 INTERESES DE TITULOS VALORES						
5200	NO AFECTAS A FONDOS ESPECIFICOS						
	TOTAL ARTICULO 52 INTERESES DE DEPOSITOS						
	TOTAL CAPITULO 5 INGRESOS PATRIMONIALES						
800	A CORTO PLAZO						
	TOTAL ARTICULO 80 ENAJENACION DE DEUDA DEL SECT.PUBL.						
83006	DE CENTROS MANCOMUNADOS						
	TOTAL ARTICULO 83 REINT.PREST.CONCED.FUERA SECTOR PUB.						
8709	DESTINADO OTROS FINES						
	TOTAL ARTICULO 87 REMANENTES DE TESORERIA						
	TOTAL CAPITULO 8 ACTIVOS FINANCIEROS						
	TOTAL EJERCICIO 09	1.527,60				173,66	1.353,94

## DERECHOS A COBRAR DE PRESUPUESTOS CERRADOS

EJERCICIO: 2012

Mutua: CM Nº 291 - CI EUSKADI

a) DERECHOS PENDIENTES DE COBRO TOTALES  
EJERCICIO: 2010

APLICACIÓN PRESUPUESTARIA	DESCRIPCIÓN	DERECHOS PENDIENTES DE COBRO A 1 DE ENERO	MODIFICACIONES SALDO INICIAL	DERECHOS ANULADOS	DERECHOS CANCELADOS	RECAUDACIÓN	DERECHOS PENDIENTES DE COBRO A 31 DE DICIEMBRE
32731	AL SECTOR PRIVADO	1.948,80				553,69	1.395,11
32732	A ENTIDADES DEL SISTEMA						
	TOTAL ARTICULO 32 OTROS INGRES.PROCED.PREST.SERVICIOS	1.948,80				553,69	1.395,11
3996	INGRESOS DIVERSOS CENTROS MANCOMUN.						
	TOTAL ARTICULO 39 OTROS INGRESOS						
	TOTAL CAPITULO 3 TASAS Y OTROS INGRESOS	1.948,80				553,69	1.395,11
4295	DE LAS MUTUAS DE ACCIDEN.TRABAJO						
	TOTAL ARTICULO 42 DE LA SEGURIDAD SOCIAL						
459	OTRAS TRANSFERENCIAS						
	TOTAL ARTICULO 45 DE COMUNIDADES AUTONOMAS						
	TOTAL CAPITULO 4 TRANSFERENCIAS CORRIENTES						
5000	NO AFECTOS A FONDOS ESPECIFICOS						
	TOTAL ARTICULO 50 INTERESES DE TITULOS VALORES						
5200	NO AFECTAS A FONDOS ESPECIFICOS						
	TOTAL ARTICULO 52 INTERESES DE DEPOSITOS						
	TOTAL CAPITULO 5 INGRESOS PATRIMONIALES						
83006	DE CENTROS MANCOMUNADOS						
	TOTAL ARTICULO 83 REINT.PREST.CONCED.FUERA SECTOR PUB.						
8709	DESTINADO OTROS FINES						
	TOTAL ARTICULO 87 REMANENTES DE TESORERIA						
	TOTAL CAPITULO 8 ACTIVOS FINANCIEROS						
	TOTAL EJERCICIO 10	1.948,80				553,69	1.395,11



## DERECHOS A COBRAR DE PRESUPUESTOS CERRADOS

EJERCICIO: 2012

Mutua: CM Nº 291 - CI EUSKADI

a) DERECHOS PENDIENTES DE COBRO TOTALES  
EJERCICIO: 2011

APLICACIÓN PRESUPUESTARIA	DESCRIPCIÓN	DERECHOS PENDIENTES DE COBRO A 1 DE ENERO	MODIFICACIONES SALDO INICIAL	DERECHOS ANULADOS	DERECHOS CANCELADOS	RECAUDACIÓN	DERECHOS PENDIENTES DE COBRO A 31 DE DICIEMBRE
32731	AL SECTOR PRIVADO	43.292,78		4.691,51		36.623,03	1.978,24
	TOTAL ARTICULO 32 OTROS INGRES.PROCED.PREST.SERVICIOS	43.292,78		4.691,51		36.623,03	1.978,24
3996	INGRESOS DIVERSOS CENTROS MANCOMUN.						
	TOTAL ARTICULO 39 OTROS INGRESOS						
	TOTAL CAPITULO 3 TASAS Y OTROS INGRESOS	43.292,78		4.691,51		36.623,03	1.978,24
4295	DE LAS MUTUAS DE ACCIDEN.TRABAJO	156.288,80				156.288,80	
	TOTAL ARTICULO 42 DE LA SEGURIDAD SOCIAL	156.288,80				156.288,80	
459	OTRAS TRANSFERENCIAS	6.290,10				6.290,10	
	TOTAL ARTICULO 45 DE COMUNIDADES AUTONOMAS	6.290,10				6.290,10	
	TOTAL CAPITULO 4 TRANSFERENCIAS CORRIENTES	162.578,90				162.578,90	
5000	NO AFECTOS A FONDOS ESPECIFICOS						
507	DE EMPRESAS PRIVADAS						
	TOTAL ARTICULO 50 INTERESES DE TITULOS VALORES						
5200	NO AFECTAS A FONDOS ESPECIFICOS						
	TOTAL ARTICULO 52 INTERESES DE DEPOSITOS						
	TOTAL CAPITULO 5 INGRESOS PATRIMONIALES						
72059	PARA ENT. Y CENTROS MANC.						
	TOTAL ARTICULO 72 DE LA SEGURIDAD SOCIAL						
	TOTAL CAPITULO 7 TRANSFERENCIAS DE CAPITAL						
800	A CORTO PLAZO						
	TOTAL ARTICULO 80 ENAJENACION DE DEUDA DEL SECT.PUBL.						
83006	DE E. Y C.MAN.POR MUT.						
	TOTAL ARTICULO 83 REINT.PREST.CONCED.FUERA SECTOR PUB.						
	TOTAL CAPITULO 8 ACTIVOS FINANCIEROS						
	TOTAL EJERCICIO 11	205.871,68		4.691,51		199.201,93	1.978,24
	TOTAL	221.962,48		5.641,01		200.030,12	16.291,35

DERECHOS A COBRAR DE PRESUPUESTOS CERRADOS

EJERCICIO: 2012

Mutua: CM Nº 291 - CI EUSKADI

b) DERECHOS ANULADOS

EJERCICIO: 2004

APLICACIÓN PRESUPUESTARIA	DESCRIPCIÓN	ANULACIÓN DE LIQUIDACIONES	APLAZAMIENTOS Y FRACCIONAMIENTOS	TOTAL DERECHOS ANULADOS
32711	AL SECTOR PRIVADO TOTAL ARTICULO 32 OTROS INGRES.PROCED.PREST.SERVICIOS TOTAL CAPITULO 3 TASAS Y OTROS INGRESOS TOTAL EJERCICIO 04			

**DERECHOS A COBRAR DE PRESUPUESTOS CERRADOS**

EJERCICIO: 2012

Mutua: CM Nº 291 - CI EUSKADI

**b) DERECHOS ANULADOS**

EJERCICIO: 2005

APLICACIÓN PRESUPUESTARIA	DESCRIPCIÓN	ANULACIÓN DE LIQUIDACIONES	APLAZAMIENTOS Y FRACCIONAMIENTOS	TOTAL DERECHOS ANULADOS
32730	AL SECTOR PUBLICO			
32731	AL SECTOR PRIVADO			
32732	A ENTIDADES DEL SISTEMA			
	TOTAL ARTICULO 32 OTROS INGRES.PROCED.PREST.SERVICIOS			
3911	INTERESES			
3996	INGRESOS DIVERSOS CENTROS MANCOMUN.			
	TOTAL ARTICULO 39 OTROS INGRESOS			
	TOTAL CAPITULO 3 TASAS Y OTROS INGRESOS			
459	OTRAS TRANSFERENCIAS			
	TOTAL ARTICULO 45 DE COMUNIDADES AUTONOMAS			
	TOTAL CAPITULO 4 TRANSFERENCIAS CORRIENTES			
5200	NO AFECTAS AL FONDO DE RESERVA			
529	INTERESES DE OTROS DEPOSITOS			
	TOTAL ARTICULO 52 INTERESES DE DEPOSITOS			
599	OTROS INGRESOS PATRIMONIALES			
	TOTAL ARTICULO 59 OTROS INGRESOS PATRIMONIALES			
	TOTAL CAPITULO 5 INGRESOS PATRIMONIALES			
	TOTAL EJERCICIO 05			

**DERECHOS A COBRAR DE PRESUPUESTOS CERRADOS**

EJERCICIO: 2012

Mutua: CM Nº 291 - CI EUSKADI

**b) DERECHOS ANULADOS**

EJERCICIO: 2006

APLICACIÓN PRESUPUESTARIA	DESCRIPCIÓN	ANULACIÓN DE LIQUIDACIONES	APLAZAMIENTOS Y FRACCIONAMIENTOS	TOTAL DERECHOS ANULADOS
32730	AL SECTOR PUBLICO			
32731	AL SECTOR PRIVADO			
32732	A ENTIDADES DEL SISTEMA			
	TOTAL ARTICULO 32 OTROS INGRES.PROCED.PREST.SERVICIOS			
3996	INGRESOS DIVERSOS CENTROS MANCOMUN.			
	TOTAL ARTICULO 39 OTROS INGRESOS			
	TOTAL CAPITULO 3 TASAS Y OTROS INGRESOS			
459	OTRAS TRANSFERENCIAS			
	TOTAL ARTICULO 45 DE COMUNIDADES AUTONOMAS			
	TOTAL CAPITULO 4 TRANSFERENCIAS CORRIENTES			
5000	NO AFECTOS AL FONDO DE RESERVA			
	TOTAL ARTICULO 50 INTERESES DE TITULOS VALORES			
5200	NO AFECTAS AL FONDO DE RESERVA			
	TOTAL ARTICULO 52 INTERESES DE DEPOSITOS			
	TOTAL CAPITULO 5 INGRESOS PATRIMONIALES			
	TOTAL EJERCICIO 06			

**DERECHOS A COBRAR DE PRESUPUESTOS CERRADOS**

EJERCICIO: 2012

Mutua: CM Nº 291 - CI EUSKADI

**b) DERECHOS ANULADOS**

EJERCICIO: 2007

APLICACIÓN PRESUPUESTARIA	DESCRIPCIÓN	ANULACIÓN DE LIQUIDACIONES	APLAZAMIENTOS Y FRACCIONAMIENTOS	TOTAL DERECHOS ANULADOS
32731	AL SECTOR PRIVADO			
32732	A ENTIDADES DEL SISTEMA			
3996	TOTAL ARTICULO 32 OTROS INGRES.PROCED.PREST.SERVICIOS INGRESOS DIVERSOS CENTROS MANCOMUN.			
459	TOTAL ARTICULO 39 OTROS INGRESOS TOTAL CAPITULO 3 TASAS Y OTROS INGRESOS OTRAS TRANSFERENCIAS			
5000	TOTAL ARTICULO 45 DE COMUNIDADES AUTONOMAS TOTAL CAPITULO 4 TRANSFERENCIAS CORRIENTES NO AFECTOS A FONDOS ESPECIFICOS			
5200	TOTAL ARTICULO 50 INTERESES DE TITULOS VALORES NO AFECTAS A FONDOS ESPECIFICOS			
529	INTERESES DE OTROS DEPOSITOS TOTAL ARTICULO 52 INTERESES DE DEPOSITOS			
619	TOTAL CAPITULO 5 INGRESOS PATRIMONIALES VENTA DE OTRAS INVERSIONES REALES TOTAL ARTICULO 61 DE LAS DEMAS INVERSIONES REALES			
800	TOTAL CAPITULO 6 ENAJENACION DE INVERSIONES REALES A CORTO PLAZO			
83106	TOTAL ARTICULO 80 ENAJENACION DE DEUDA DEL SECT.PUBL. DE CENTROS MANCOMUNADOS			
8709	TOTAL ARTICULO 83 REINT.PREST.CONCED.FUERA SECTOR PUB. DESTINADO OTROS FINES TOTAL ARTICULO 87 REMANENTES DE TESORERIA TOTAL CAPITULO 8 ACTIVOS FINANCIEROS TOTAL EJERCICIO 07			

## DERECHOS A COBRAR DE PRESUPUESTOS CERRADOS

EJERCICIO: 2012

Mutua: CM Nº 291 - CI EUSKADI

## b) DERECHOS ANULADOS

EJERCICIO: 2008

APLICACIÓN PRESUPUESTARIA	DESCRIPCIÓN	ANULACIÓN DE LIQUIDACIONES	APLAZAMIENTOS Y FRACCIONAMIENTOS	TOTAL DERECHOS ANULADOS
32731	AL SECTOR PRIVADO	949,50		949,50
32732	A ENTIDADES DEL SISTEMA			
	TOTAL ARTICULO 32 OTROS INGRES.PROCED.PREST.SERVICIOS	949,50		949,50
3996	INGRESOS DIVERSOS CENTROS MANCOMUN.			
	TOTAL ARTICULO 39 OTROS INGRESOS			
	TOTAL CAPITULO 3 TASAS Y OTROS INGRESOS	949,50		949,50
459	OTRAS TRANSFERENCIAS			
	TOTAL ARTICULO 45 DE COMUNIDADES AUTONOMAS			
	TOTAL CAPITULO 4 TRANSFERENCIAS CORRIENTES			
5000	NO AFECTOS A FONDOS ESPECIFICOS			
	TOTAL ARTICULO 50 INTERESES DE TITULOS VALORES			
5200	NO AFECTAS A FONDOS ESPECIFICOS			
	TOTAL ARTICULO 52 INTERESES DE DEPOSITOS			
	TOTAL CAPITULO 5 INGRESOS PATRIMONIALES			
83006	DE CENTROS MANCOMUNADOS			
	TOTAL ARTICULO 83 REINT.PREST.CONCED.FUERA SECTOR PUB.			
8709	DESTINADO OTROS FINES			
	TOTAL ARTICULO 87 REMANENTES DE TESORERIA			
	TOTAL CAPITULO 8 ACTIVOS FINANCIEROS			
	TOTAL EJERCICIO 08	949,50		949,50

**DERECHOS A COBRAR DE PRESUPUESTOS CERRADOS**

EJERCICIO: 2012

Mutua: CM Nº 291 - CI EUSKADI

**b) DERECHOS ANULADOS**

EJERCICIO: 2009

APLICACIÓN PRESUPUESTARIA	DESCRIPCIÓN	ANULACIÓN DE LIQUIDACIONES	APLAZAMIENTOS Y FRACCIONAMIENTOS	TOTAL DERECHOS ANULADOS
32731	AL SECTOR PRIVADO			
32732	A ENTIDADES DEL SISTEMA			
3996	TOTAL ARTICULO 32 OTROS INGRES.PROCED.PREST.SERVICIOS INGRESOS DIVERSOS CENTROS MANCOMUN.			
459	TOTAL ARTICULO 39 OTROS INGRESOS TOTAL CAPITULO 3 TASAS Y OTROS INGRESOS OTRAS TRANSFERENCIAS			
5000	TOTAL ARTICULO 45 DE COMUNIDADES AUTONOMAS TOTAL CAPITULO 4 TRANSFERENCIAS CORRIENTES NO AFECTOS A FONDOS ESPECIFICOS			
5200	TOTAL ARTICULO 50 INTERESES DE TITULOS VALORES NO AFECTAS A FONDOS ESPECIFICOS			
800	TOTAL ARTICULO 52 INTERESES DE DEPOSITOS TOTAL CAPITULO 5 INGRESOS PATRIMONIALES A CORTO PLAZO			
83006	TOTAL ARTICULO 80 ENAJENACION DE DEUDA DEL SECT.PUBL. DE CENTROS MANCOMUNADOS			
8709	TOTAL ARTICULO 83 REINT.PREST.CONCED.FUERA SECTOR PUB. DESTINADO OTROS FINES TOTAL ARTICULO 87 REMANENTES DE TESORERIA TOTAL CAPITULO 8 ACTIVOS FINANCIEROS TOTAL EJERCICIO 09			

**DERECHOS A COBRAR DE PRESUPUESTOS CERRADOS**

EJERCICIO: 2012

Mutua: CM Nº 291 - CI EUSKADI

**b) DERECHOS ANULADOS**

EJERCICIO: 2010

APLICACIÓN PRESUPUESTARIA	DESCRIPCIÓN	ANULACIÓN DE LIQUIDACIONES	APLAZAMIENTOS Y FRACCIONAMIENTOS	TOTAL DERECHOS ANULADOS
32731	AL SECTOR PRIVADO			
32732	A ENTIDADES DEL SISTEMA			
	TOTAL ARTICULO 32 OTROS INGRES.PROCED.PREST.SERVICIOS			
3996	INGRESOS DIVERSOS CENTROS MANCOMUN.			
	TOTAL ARTICULO 39 OTROS INGRESOS			
	TOTAL CAPITULO 3 TASAS Y OTROS INGRESOS			
4295	DE LAS MUTUAS DE ACCIDEN.TRABAJO			
	TOTAL ARTICULO 42 DE LA SEGURIDAD SOCIAL			
459	OTRAS TRANSFERENCIAS			
	TOTAL ARTICULO 45 DE COMUNIDADES AUTONOMAS			
	TOTAL CAPITULO 4 TRANSFERENCIAS CORRIENTES			
5000	NO AFECTOS A FONDOS ESPECIFICOS			
	TOTAL ARTICULO 50 INTERESES DE TITULOS VALORES			
5200	NO AFECTAS A FONDOS ESPECIFICOS			
	TOTAL ARTICULO 52 INTERESES DE DEPOSITOS			
	TOTAL CAPITULO 5 INGRESOS PATRIMONIALES			
83006	DE CENTROS MANCOMUNADOS			
	TOTAL ARTICULO 83 REINT.PREST.CONCED.FUERA SECTOR PUB.			
8709	DESTINADO OTROS FINES			
	TOTAL ARTICULO 87 REMANENTES DE TESORERIA			
	TOTAL CAPITULO 8 ACTIVOS FINANCIEROS			
	TOTAL EJERCICIO 10			



**DERECHOS A COBRAR DE PRESUPUESTOS CERRADOS**

EJERCICIO: 2012

Mutua: CM Nº 291 - CI EUSKADI

**b) DERECHOS ANULADOS**

EJERCICIO: 2011

APLICACIÓN PRESUPUESTARIA	DESCRIPCIÓN	ANULACIÓN DE LIQUIDACIONES	APLAZAMIENTOS Y FRACCIONAMIENTOS	TOTAL DERECHOS ANULADOS
32731	AL SECTOR PRIVADO	4.691,51		4.691,51
	TOTAL ARTICULO 32 OTROS INGRES.PROCED.PREST.SERVICIOS	4.691,51		4.691,51
3996	INGRESOS DIVERSOS CENTROS MANCOMUN.			
	TOTAL ARTICULO 39 OTROS INGRESOS			
	TOTAL CAPITULO 3 TASAS Y OTROS INGRESOS	4.691,51		4.691,51
4295	DE LAS MUTUAS DE ACCIDEN.TRABAJO			
	TOTAL ARTICULO 42 DE LA SEGURIDAD SOCIAL			
459	OTRAS TRANSFERENCIAS			
	TOTAL ARTICULO 45 DE COMUNIDADES AUTONOMAS			
	TOTAL CAPITULO 4 TRANSFERENCIAS CORRIENTES			
5000	NO AFECTOS A FONDOS ESPECIFICOS			
507	DE EMPRESAS PRIVADAS			
	TOTAL ARTICULO 50 INTERESES DE TITULOS VALORES			
5200	NO AFECTAS A FONDOS ESPECIFICOS			
	TOTAL ARTICULO 52 INTERESES DE DEPOSITOS			
	TOTAL CAPITULO 5 INGRESOS PATRIMONIALES			
72059	PARA ENT. Y CENTROS MANC.			
	TOTAL ARTICULO 72 DE LA SEGURIDAD SOCIAL			
	TOTAL CAPITULO 7 TRANSFERENCIAS DE CAPITAL			
800	A CORTO PLAZO			
	TOTAL ARTICULO 80 ENAJENACION DE DEUDA DEL SECT.PUBL.			
83006	DE E. Y C.MAN.POR MUT.			
	TOTAL ARTICULO 83 REINT.PREST.CONCED.FUERA SECTOR PUB.			
	TOTAL CAPITULO 8 ACTIVOS FINANCIEROS			
	TOTAL EJERCICIO 11	4.691,51		4.691,51
	TOTAL	5.641,01		5.641,01

## DERECHOS A COBRAR DE PRESUPUESTOS CERRADOS

EJERCICIO: 2012

Entidad: CM N° 291 - CI EUSKADI

c) DERECHOS CANCELADOS

EJERCICIO: 2004

APLICACIÓN PRESUPUESTARIA	DESCRIPCIÓN	COBROS EN ESPECIE	INSOLVENCIAS	PRESCRIPCIÓN	OTRAS CAUSAS	TOTAL DERECHOS CANCELADOS
32711	AL SECTOR PRIVADO TOTAL ARTICULO 32 OTROS INGRES.PROCED.PREST.SERVICIOS TOTAL CAPITULO 3 TASAS Y OTROS INGRESOS TOTAL EJERCICIO 04					

## DERECHOS A COBRAR DE PRESUPUESTOS CERRADOS

EJERCICIO: 2012

Entidad: CM N° 291 - CI EUSKADI

c) DERECHOS CANCELADOS

EJERCICIO: 2005

APLICACIÓN PRESUPUESTARIA	DESCRIPCIÓN	COBROS EN ESPECIE	INSOLVENCIAS	PRESCRIPCIÓN	OTRAS CAUSAS	TOTAL DERECHOS CANCELADOS
32730	AL SECTOR PUBLICO					
32731	AL SECTOR PRIVADO					
32732	A ENTIDADES DEL SISTEMA					
	TOTAL ARTICULO 32 OTROS INGRES.PROCED.PREST.SERVICIOS					
3911	INTERESES					
3996	INGRESOS DIVERSOS CENTROS MANCOMUN.					
	TOTAL ARTICULO 39 OTROS INGRESOS					
	TOTAL CAPITULO 3 TASAS Y OTROS INGRESOS					
459	OTRAS TRANSFERENCIAS					
	TOTAL ARTICULO 45 DE COMUNIDADES AUTONOMAS					
	TOTAL CAPITULO 4 TRANSFERENCIAS CORRIENTES					
5200	NO AFECTAS AL FONDO DE RESERVA					
529	INTERESES DE OTROS DEPOSITOS					
	TOTAL ARTICULO 52 INTERESES DE DEPOSITOS					
599	OTROS INGRESOS PATRIMONIALES					
	TOTAL ARTICULO 59 OTROS INGRESOS PATRIMONIALES					
	TOTAL CAPITULO 5 INGRESOS PATRIMONIALES					
	TOTAL EJERCICIO 05					

## DERECHOS A COBRAR DE PRESUPUESTOS CERRADOS

EJERCICIO: 2012

Entidad: CM N° 291 - CI EUSKADI

c) DERECHOS CANCELADOS

EJERCICIO: 2006

APLICACIÓN PRESUPUESTARIA	DESCRIPCIÓN	COBROS EN ESPECIE	INSOLVENCIAS	PRESCRIPCIÓN	OTRAS CAUSAS	TOTAL DERECHOS CANCELADOS
32730	AL SECTOR PUBLICO					
32731	AL SECTOR PRIVADO					
32732	A ENTIDADES DEL SISTEMA					
	TOTAL ARTICULO 32 OTROS INGRES.PROCED.PREST.SERVICIOS					
3996	INGRESOS DIVERSOS CENTROS MANCOMUN.					
	TOTAL ARTICULO 39 OTROS INGRESOS					
	TOTAL CAPITULO 3 TASAS Y OTROS INGRESOS					
459	OTRAS TRANSFERENCIAS					
	TOTAL ARTICULO 45 DE COMUNIDADES AUTONOMAS					
	TOTAL CAPITULO 4 TRANSFERENCIAS CORRIENTES					
5000	NO AFECTOS AL FONDO DE RESERVA					
	TOTAL ARTICULO 50 INTERESES DE TITULOS VALORES					
5200	NO AFECTAS AL FONDO DE RESERVA					
	TOTAL ARTICULO 52 INTERESES DE DEPOSITOS					
	TOTAL CAPITULO 5 INGRESOS PATRIMONIALES					
	TOTAL EJERCICIO 06					

## DERECHOS A COBRAR DE PRESUPUESTOS CERRADOS

EJERCICIO: 2012

Entidad: CM N° 291 - CI EUSKADI

c) DERECHOS CANCELADOS

EJERCICIO: 2007

APLICACIÓN PRESUPUESTARIA	DESCRIPCIÓN	COBROS EN ESPECIE	INSOLVENCIAS	PRESCRIPCIÓN	OTRAS CAUSAS	TOTAL DERECHOS CANCELADOS
32731	AL SECTOR PRIVADO					
32732	A ENTIDADES DEL SISTEMA					
	TOTAL ARTICULO 32 OTROS INGRES.PROCED.PREST.SERVICIOS					
3996	INGRESOS DIVERSOS CENTROS MANCOMUN.					
	TOTAL ARTICULO 39 OTROS INGRESOS					
	TOTAL CAPITULO 3 TASAS Y OTROS INGRESOS					
459	OTRAS TRANSFERENCIAS					
	TOTAL ARTICULO 45 DE COMUNIDADES AUTONOMAS					
	TOTAL CAPITULO 4 TRANSFERENCIAS CORRIENTES					
5000	NO AFECTOS A FONDOS ESPECIFICOS					
	TOTAL ARTICULO 50 INTERESES DE TITULOS VALORES					
5200	NO AFECTAS A FONDOS ESPECIFICOS					
529	INTERESES DE OTROS DEPOSITOS					
	TOTAL ARTICULO 52 INTERESES DE DEPOSITOS					
	TOTAL CAPITULO 5 INGRESOS PATRIMONIALES					
619	VENTA DE OTRAS INVERSIONES REALES					
	TOTAL ARTICULO 61 DE LAS DEMAS INVERSIONES REALES					
	TOTAL CAPITULO 6 ENAJENACION DE INVERSIONES REALES					
800	A CORTO PLAZO					
	TOTAL ARTICULO 80 ENAJENACION DE DEUDA DEL SECT.PUBL.					
83106	DE CENTROS MANCOMUNADOS					
	TOTAL ARTICULO 83 REINT.PREST.CONCED.FUERA SECTOR PUB.					
8709	DESTINADO OTROS FINES					
	TOTAL ARTICULO 87 REMANENTES DE TESORERIA					
	TOTAL CAPITULO 8 ACTIVOS FINANCIEROS					
	TOTAL EJERCICIO 07					

## DERECHOS A COBRAR DE PRESUPUESTOS CERRADOS

EJERCICIO: 2012

Entidad: CM N° 291 - CI EUSKADI

c) DERECHOS CANCELADOS

EJERCICIO: 2008

APLICACIÓN PRESUPUESTARIA	DESCRIPCIÓN	COBROS EN ESPECIE	INSOLVENCIAS	PRESCRIPCIÓN	OTRAS CAUSAS	TOTAL DERECHOS CANCELADOS
32731	AL SECTOR PRIVADO					
32732	A ENTIDADES DEL SISTEMA					
	TOTAL ARTICULO 32 OTROS INGRES.PROCED.PREST.SERVICIOS					
3996	INGRESOS DIVERSOS CENTROS MANCOMUN.					
	TOTAL ARTICULO 39 OTROS INGRESOS					
	TOTAL CAPITULO 3 TASAS Y OTROS INGRESOS					
459	OTRAS TRANSFERENCIAS					
	TOTAL ARTICULO 45 DE COMUNIDADES AUTONOMAS					
	TOTAL CAPITULO 4 TRANSFERENCIAS CORRIENTES					
5000	NO AFECTOS A FONDOS ESPECIFICOS					
	TOTAL ARTICULO 50 INTERESES DE TITULOS VALORES					
5200	NO AFECTAS A FONDOS ESPECIFICOS					
	TOTAL ARTICULO 52 INTERESES DE DEPOSITOS					
	TOTAL CAPITULO 5 INGRESOS PATRIMONIALES					
83006	DE CENTROS MANCOMUNADOS					
	TOTAL ARTICULO 83 REINT.PREST.CONCED.FUERA SECTOR PUB.					
8709	DESTINADO OTROS FINES					
	TOTAL ARTICULO 87 REMANENTES DE TESORERIA					
	TOTAL CAPITULO 8 ACTIVOS FINANCIEROS					
	TOTAL EJERCICIO 08					

## DERECHOS A COBRAR DE PRESUPUESTOS CERRADOS

EJERCICIO: 2012

Entidad: CM N° 291 - CI EUSKADI

c) DERECHOS CANCELADOS

EJERCICIO: 2009

APLICACIÓN PRESUPUESTARIA	DESCRIPCIÓN	COBROS EN ESPECIE	INSOLVENCIAS	PRESCRIPCIÓN	OTRAS CAUSAS	TOTAL DERECHOS CANCELADOS
32731	AL SECTOR PRIVADO					
32732	A ENTIDADES DEL SISTEMA					
	TOTAL ARTICULO 32 OTROS INGRES.PROCED.PREST.SERVICIOS					
3996	INGRESOS DIVERSOS CENTROS MANCOMUN.					
	TOTAL ARTICULO 39 OTROS INGRESOS					
	TOTAL CAPITULO 3 TASAS Y OTROS INGRESOS					
459	OTRAS TRANSFERENCIAS					
	TOTAL ARTICULO 45 DE COMUNIDADES AUTONOMAS					
	TOTAL CAPITULO 4 TRANSFERENCIAS CORRIENTES					
5000	NO AFECTOS A FONDOS ESPECIFICOS					
	TOTAL ARTICULO 50 INTERESES DE TITULOS VALORES					
5200	NO AFECTAS A FONDOS ESPECIFICOS					
	TOTAL ARTICULO 52 INTERESES DE DEPOSITOS					
	TOTAL CAPITULO 5 INGRESOS PATRIMONIALES					
800	A CORTO PLAZO					
	TOTAL ARTICULO 80 ENAJENACION DE DEUDA DEL SECT.PUBL.					
83006	DE CENTROS MANCOMUNADOS					
	TOTAL ARTICULO 83 REINT.PREST.CONCED.FUERA SECTOR PUB.					
8709	DESTINADO OTROS FINES					
	TOTAL ARTICULO 87 REMANENTES DE TESORERIA					
	TOTAL CAPITULO 8 ACTIVOS FINANCIEROS					
	TOTAL EJERCICIO 09					

## DERECHOS A COBRAR DE PRESUPUESTOS CERRADOS

EJERCICIO: 2012

Entidad: CM N° 291 - CI EUSKADI

c) DERECHOS CANCELADOS

EJERCICIO: 2010

APLICACIÓN PRESUPUESTARIA	DESCRIPCIÓN	COBROS EN ESPECIE	INSOLVENCIAS	PRESCRIPCIÓN	OTRAS CAUSAS	TOTAL DERECHOS CANCELADOS
32731	AL SECTOR PRIVADO					
32732	A ENTIDADES DEL SISTEMA					
	TOTAL ARTICULO 32 OTROS INGRES.PROCED.PREST.SERVICIOS					
3996	INGRESOS DIVERSOS CENTROS MANCOMUN.					
	TOTAL ARTICULO 39 OTROS INGRESOS					
	TOTAL CAPITULO 3 TASAS Y OTROS INGRESOS					
4295	DE LAS MUTUAS DE ACCIDEN.TRABAJO					
	TOTAL ARTICULO 42 DE LA SEGURIDAD SOCIAL					
459	OTRAS TRANSFERENCIAS					
	TOTAL ARTICULO 45 DE COMUNIDADES AUTONOMAS					
	TOTAL CAPITULO 4 TRANSFERENCIAS CORRIENTES					
5000	NO AFECTOS A FONDOS ESPECIFICOS					
	TOTAL ARTICULO 50 INTERESES DE TITULOS VALORES					
5200	NO AFECTAS A FONDOS ESPECIFICOS					
	TOTAL ARTICULO 52 INTERESES DE DEPOSITOS					
	TOTAL CAPITULO 5 INGRESOS PATRIMONIALES					
83006	DE CENTROS MANCOMUNADOS					
	TOTAL ARTICULO 83 REINT.PREST.CONCED.FUERA SECTOR PUB.					
8709	DESTINADO OTROS FINES					
	TOTAL ARTICULO 87 REMANENTES DE TESORERIA					
	TOTAL CAPITULO 8 ACTIVOS FINANCIEROS					
	TOTAL EJERCICIO 10					



## DERECHOS A COBRAR DE PRESUPUESTOS CERRADOS

EJERCICIO: 2012

Entidad: CM N° 291 - CI EUSKADI

c) DERECHOS CANCELADOS

EJERCICIO: 2011

APLICACIÓN PRESUPUESTARIA	DESCRIPCIÓN	COBROS EN ESPECIE	INSOLVENCIAS	PRESCRIPCIÓN	OTRAS CAUSAS	TOTAL DERECHOS CANCELADOS
32731	AL SECTOR PRIVADO					
3996	TOTAL ARTICULO 32 OTROS INGRES.PROCED.PREST.SERVICIOS INGRESOS DIVERSOS CENTROS MANCOMUN.					
4295	TOTAL ARTICULO 39 OTROS INGRESOS TOTAL CAPITULO 3 TASAS Y OTROS INGRESOS DE LAS MUTUAS DE ACCIDEN.TRABAJO					
459	TOTAL ARTICULO 42 DE LA SEGURIDAD SOCIAL OTRAS TRANSFERENCIAS					
5000	TOTAL ARTICULO 45 DE COMUNIDADES AUTONOMAS					
507	TOTAL CAPITULO 4 TRANSFERENCIAS CORRIENTES NO AFECTOS A FONDOS ESPECIFICOS DE EMPRESAS PRIVADAS					
5200	TOTAL ARTICULO 50 INTERESES DE TITULOS VALORES NO AFECTAS A FONDOS ESPECIFICOS					
72059	TOTAL ARTICULO 52 INTERESES DE DEPOSITOS TOTAL CAPITULO 5 INGRESOS PATRIMONIALES PARA ENT. Y CENTROS MANC.					
800	TOTAL ARTICULO 72 DE LA SEGURIDAD SOCIAL TOTAL CAPITULO 7 TRANSFERENCIAS DE CAPITAL A CORTO PLAZO					
83006	TOTAL ARTICULO 80 ENAJENACION DE DEUDA DEL SECT.PUBL. DE E. Y C.MAN.POR MUT. TOTAL ARTICULO 83 REINT.PREST.CONCED.FUERA SECTOR PUB. TOTAL CAPITULO 8 ACTIVOS FINANCIEROS TOTAL EJERCICIO 11 TOTAL					

VARIACIÓN DE RESULTADOS PRESUPUESTARIOS DE EJERCICIOS ANTERIORES

EJERCICIO: 2012

Mutua: CM N° 291 - CI EUSKADI

	TOTAL VARIACIÓN DERECHOS	TOTAL VARIACIÓN OBLIGACIONES	VARIACIÓN DE RESULTADOS PRESUPUESTARIOS DE EJERCICIOS ANTERIORES
a) OPERACIONES CORRIENTES	-5.641,01		-5.641,01
b) OPERACIONES DE CAPITAL			
<b>1. TOTAL VARIACIONES OPERACIONES NO FINANCIERAS (a+b)</b>	<b>-5.641,01</b>		<b>-5.641,01</b>
c) ACTIVOS FINANCIEROS			
d) PASIVOS FINANCIEROS			
<b>2. TOTAL VARIACIÓN OPERACIONES FINANCIERAS (c+d)</b>			
<b>TOTAL (1+2)</b>	<b>-5.641,01</b>		<b>-5.641,01</b>

COMPROMISOS DE GASTO CON CARGO A PRESUPUESTOS DE EJERCICIOS POSTERIORES

EJERCICIO: 2012

Mutua: CM Nº 291 - CI EUSKADI

PROGRAMA: 2122 MEDICINA AMBUL.DE MUTUAS A.T.

PARTIDA PRESUPUESTARIA	DESCRIPCIÓN	COMPROMISOS DE GASTOS ADQUIRIDOS CON CARGO AL PRESUPUESTO DEL				
		EJERCICIO 2013	EJERCICIO 2014	EJERCICIO 2015	EJERCICIO 2016	EJERCICIOS SUCESIVOS
1625	SEGUROS	1.100,74	1.100,74			
203	ARREND MAQUINARIA, INSTALAC Y UTILLAJE	215.985,00	215.985,00	161.988,75		
213	MAQUINARIA, INSTALACIONES Y UTILLAJE	61.888,91	32.120,64			
216	EQUIPOS PARA PROCESOS DE INFORMACIÓN	3.383,16				
22100	ENERGIA ELECTRICA	69.155,28	11.525,88			
22101	AGUA	3.061,25				
2229	OTRAS	11.159,66				
2273	LIMPIEZA Y ASEO	106.445,35				
<b>TOTAL PROGRAMA</b>		<b>472.179,35</b>	<b>260.732,26</b>	<b>161.988,75</b>		

COMPROMISOS DE GASTO CON CARGO A PRESUPUESTOS DE EJERCICIOS POSTERIORES

EJERCICIO: 2012

Mutua: CM N° 291 - CI EUSKADI

PROGRAMA: 2224 MEDICINA HOSP.DE MUTUAS A.T.

PARTIDA PRESUPUESTARIA	DESCRIPCIÓN	COMPROMISOS DE GASTOS ADQUIRIDOS CON CARGO AL PRESUPUESTO DEL				
		EJERCICIO 2013	EJERCICIO 2014	EJERCICIO 2015	EJERCICIO 2016	EJERCICIOS SUCESIVOS
1625	SEGUROS	59.279,91	59.279,91			
213	MAQUINARIA, INSTALACIONES Y UTILLAJE	54.323,66				
215	MOBILIARIO Y ENSERES	3.049,20				
216	EQUIPOS PARA PROCESOS DE INFORMACIÓN	5.074,68				
22100	ENERGÍA ELÉCTRICA	69.155,16	11.525,86			
22101	AGUA	7.500,00				
22102	GAS	36.000,00				
22200	SERVICIO DE TELECOMUNICACIONES	4.200,00				
2229	OTRAS	23.800,00				
2252	LOCALES	12.992,15				
2273	LIMPIEZA Y ASEO	257.749,78				
2274	SEGURIDAD	74.425,20	56.692,83			
2275	SERVICIOS CONTRATADOS COMEDOR	67.000,00	53.280,76			
22782	SERVICIOS DE CARÁCTER INFORMÁTICO	25.400,00				
2279	OTROS	8.400,00				
<b>TOTAL PROGRAMA</b>		<b>708.349,74</b>	<b>180.779,36</b>			

COMPROMISOS DE GASTO CON CARGO A PRESUPUESTOS DE EJERCICIOS POSTERIORES

EJERCICIO: 2012

Mutua: CM Nº 291 - CI EUSKADI

PROGRAMA: 4591 DIRECCION Y SERV.GENERALES

PARTIDA PRESUPUESTARIA	DESCRIPCIÓN	COMPROMISOS DE GASTOS ADQUIRIDOS CON CARGO AL PRESUPUESTO DEL				
		EJERCICIO 2013	EJERCICIO 2014	EJERCICIO 2015	EJERCICIO 2016	EJERCICIOS SUCESIVOS
1625	SEGUROS	262,73	262,73			
213	MAQUINARIA, INSTALACIONES Y UTILLAJE	2.199,78				
216	EQUIPOS PARA PROCESOS DE INFORMACIÓN	8.457,72				
22200	SERVICIO DE TELECOMUNICACIONES	18.843,60				
2276	SERVICIOS CONTRATADOS ADMINISTRATIVOS	16.320,72				
<b>TOTAL PROGRAMA</b>		<b>46.084,55</b>	<b>262,73</b>			

**ESTADO DEL REMANENTE DE TESORERÍA**

**EJERCICIO: 2012**

**Mutua: CM Nº 291 - CI EUSKADI**

Nº DE CUENTAS	COMPONENTES	EJERCICIO 2012		EJERCICIO 2011	
57, 556	1. (+) Fondos líquidos		5.405.307,06		107.924,90
	2. (+) Derechos pendientes de cobro		121.728,33		222.040,61
430	- (+) del Presupuesto corriente	105.358,85		205.871,68	
431	- (+) de Presupuestos cerrados	16.291,35		16.090,80	
440,449, 456, 470, 471,472, 550, 5661	- (+) de operaciones no presupuestarias	78,13		78,13	
	3. (-) Obligaciones pendientes de pago		576.294,55		520.647,79
400	- (+) del Presupuesto corriente	407.606,90		339.630,62	
401	- (+) de Presupuestos cerrados				
180, 185, 410, 419, 456, 475, 476, 477, 550, 560, 561	- (+) de operaciones no presupuestarias	168.687,65		181.017,17	
	4. (+) Partidas pendientes de aplicación				
554, 559	- (-) cobros realizados pendientes de aplicación definitiva				
555, 5582	- (+) pagos realizados pendientes de aplicación definitiva				
	I. Remanente de tesorería total (1+2-3+4)		<b>4.950.740,84</b>		<b>-190.682,28</b>
	II. Exceso de financiación afectada				
298, 490, 598	III. Saldos de dudoso cobro		<b>13.246,51</b>		<b>12.972,58</b>
	IV. Remanente de tesorería no afectado = ( I- II - III )		<b>4.937.494,33</b>		<b>-203.654,86</b>

## DERECHOS PRESUPUESTARIOS PENDIENTES DE COBRO SEGÚN SU GRADO DE EXIGIBILIDAD

EJERCICIO 2012

Mutua: CM N° 291 - CI EUSKADI

Ejercicio: 2012

APLICACIÓN PRESUPUESTARIA	DESCRIPCIÓN	PENDIENTES DE NOTIFICAR	SUSPENDIDOS	APLAZAMIENTO O FRACCIONAMIENTO		EN PERIODO VOLUNTARIO	EN PERIODO EJECUTIVO	TOTAL DERECHOS PENDIENTES DE COBRO
				SOLICITADO	CONCEDIDO			
32731	AL SECTOR PRIVADO					37.823,81	583,06	38.406,87
4295	DE LAS MUTUAS DE ACCIDENTES DE TRABAJO					66.951,98		66.951,98
<b>SUBTOTAL</b>						104.775,79	583,06	105.358,85
<b>TOTAL</b>						106.144,35	15.505,85	121.650,20

## DERECHOS PRESUPUESTARIOS PENDIENTES DE COBRO SEGÚN SU GRADO DE EXIGIBILIDAD

EJERCICIO 2012

Mutua: CM N° 291 - CI EUSKADI

Ejercicio: 2011

APLICACIÓN PRESUPUESTARIA	DESCRIPCIÓN	PENDIENTES DE NOTIFICAR	SUSPENDIDOS	APLAZAMIENTO O FRACCIONAMIENTO		EN PERIODO VOLUNTARIO	EN PERIODO EJECUTIVO	TOTAL DERECHOS PENDIENTES DE COBRO
				SOLICITADO	CONCEDIDO			
32731	AL SECTOR PRIVADO					1.368,56	609,68	1.978,24
<b>SUBTOTAL</b>						1.368,56	609,68	1.978,24



## DERECHOS PRESUPUESTARIOS PENDIENTES DE COBRO SEGÚN SU GRADO DE EXIGIBILIDAD

EJERCICIO 2012

Mutua: CM N° 291 - CI EUSKADI  
Ejercicio: 2010

APLICACIÓN PRESUPUESTARIA	DESCRIPCIÓN	PENDIENTES DE NOTIFICAR	SUSPENDIDOS	APLAZAMIENTO O FRACCIONAMIENTO		EN PERIODO VOLUNTARIO	EN PERIODO EJECUTIVO	TOTAL DERECHOS PENDIENTES DE COBRO
				SOLICITADO	CONCEDIDO			
32731	AL SECTOR PRIVADO						1.395,11	1.395,11
<b>SUBTOTAL</b>							1395,11	1395,11

## DERECHOS PRESUPUESTARIOS PENDIENTES DE COBRO SEGÚN SU GRADO DE EXIGIBILIDAD

EJERCICIO 2012

Mutua: CM N° 291 - CI EUSKADI

Ejercicio: 2009

APLICACIÓN PRESUPUESTARIA	DESCRIPCIÓN	PENDIENTES DE NOTIFICAR	SUSPENDIDOS	APLAZAMIENTO O FRACCIONAMIENTO		EN PERIODO VOLUNTARIO	EN PERIODO EJECUTIVO	TOTAL DERECHOS PENDIENTES DE COBRO
				SOLICITADO	CONCEDIDO			
32731	AL SECTOR PRIVADO						1.353,94	1.353,94
SUBTOTAL							1353,94	1353,94

## DERECHOS PRESUPUESTARIOS PENDIENTES DE COBRO SEGÚN SU GRADO DE EXIGIBILIDAD

EJERCICIO 2012

Mutua: CM N° 291 - CI EUSKADI

Ejercicio: 2008

APLICACIÓN PRESUPUESTARIA	DESCRIPCIÓN	PENDIENTES DE NOTIFICAR	SUSPENDIDOS	APLAZAMIENTO O FRACCIONAMIENTO		EN PERIODO VOLUNTARIO	EN PERIODO EJECUTIVO	TOTAL DERECHOS PENDIENTES DE COBRO
				SOLICITADO	CONCEDIDO			
32731	AL SECTOR PRIVADO						3.158,20	3.158,20
SUBTOTAL							3158,2	3158,2

## DERECHOS PRESUPUESTARIOS PENDIENTES DE COBRO SEGÚN SU GRADO DE EXIGIBILIDAD

EJERCICIO 2012

Mutua: CM N° 291 - CI EUSKADI

Ejercicio: 2007

APLICACIÓN PRESUPUESTARIA	DESCRIPCIÓN	PENDIENTES DE NOTIFICAR	SUSPENDIDOS	APLAZAMIENTO O FRACCIONAMIENTO		EN PERIODO VOLUNTARIO	EN PERIODO EJECUTIVO	TOTAL DERECHOS PENDIENTES DE COBRO
				SOLICITADO	CONCEDIDO			
32731	AL SECTOR PRIVADO						8.016,13	8.016,13
<b>SUBTOTAL</b>							8016,13	8016,13

## DERECHOS PRESUPUESTARIOS PENDIENTES DE COBRO SEGÚN SU GRADO DE EXIGIBILIDAD

EJERCICIO 2012

Mutua: CM N° 291 - CI EUSKADI

Ejercicio: 2006

APLICACIÓN PRESUPUESTARIA	DESCRIPCIÓN	PENDIENTES DE NOTIFICAR	SUSPENDIDOS	APLAZAMIENTO O FRACCIONAMIENTO		EN PERIODO VOLUNTARIO	EN PERIODO EJECUTIVO	TOTAL DERECHOS PENDIENTES DE COBRO
				SOLICITADO	CONCEDIDO			
32731	AL SECTOR PRIVADO						161,63	161,63
SUBTOTAL							161,63	161,63

## DERECHOS PRESUPUESTARIOS PENDIENTES DE COBRO SEGÚN SU GRADO DE EXIGIBILIDAD

EJERCICIO 2012

Mutua: CM N° 291 - CI EUSKADI

Ejercicio: 2005

APLICACIÓN PRESUPUESTARIA	DESCRIPCIÓN	PENDIENTES DE NOTIFICAR	SUSPENDIDOS	APLAZAMIENTO O FRACCIONAMIENTO		EN PERIODO VOLUNTARIO	EN PERIODO EJECUTIVO	TOTAL DERECHOS PENDIENTES DE COBRO
				SOLICITADO	CONCEDIDO			
32731	AL SECTOR PRIVADO						135,91	135,91
SUBTOTAL							135,91	135,91

## DERECHOS PRESUPUESTARIOS PENDIENTES DE COBRO SEGÚN SU GRADO DE EXIGIBILIDAD

EJERCICIO 2012

Mutua: CM N° 291 - CI EUSKADI

Ejercicio: 2004

APLICACIÓN PRESUPUESTARIA	DESCRIPCIÓN	PENDIENTES DE NOTIFICAR	SUSPENDIDOS	APLAZAMIENTO O FRACCIONAMIENTO		EN PERIODO VOLUNTARIO	EN PERIODO EJECUTIVO	TOTAL DERECHOS PENDIENTES DE COBRO
				SOLICITADO	CONCEDIDO			
32731	AL SECTOR PRIVADO						92,19	92,19
<b>SUBTOTAL</b>							92,19	92,19





---

**20 - INFORMACIÓN SOBRE RESERVAS Y SU MATERIALIZACIÓN**

---



---

20.1 ENUMERACIÓN Y JUSTIFICACIÓN DE LAS DOTACIONES Y  
APLICACIONES DE LAS RESERVAS, A EFECTUAR COMO  
CONSECUENCIA DEL RESULTADO OBTENIDO EN EL EJERCICIO

---



**ENUMERACIÓN Y JUSTIFICACIÓN DE LAS DOTACIONES Y APLICACIONES DE LAS RESERVAS, A EFECTUAR COMO CONSECUENCIA DEL RESULTADO OBTENIDO EN EL EJERCICIO 2012**

**EJERCICIO: Mutua: CM Nº 291 - CI EUSKADI**

<b><u>RESULTADO A DISTRIBUIR:</u></b>	
Procedente de contingencias profesionales:	
Importe (A)	26.647,73
Aumento por variación de resultados positivos de ejercicios anteriores (B)	
Disminución por variación de resultados positivos de ejercicios anteriores (C)	
Resultado a distribuir (D = A + B - C)	26.647,73
Procedente de contingencias comunes:	
Importe (E)	
Aumento por variación de resultados positivos de ejercicios anteriores (F)	
Disminución por variación de resultados positivos de ejercicios anteriores (G)	
Resultado a distribuir (H = E + F - G)	
Procedente de la protección por cese de actividad de trabajadores autónomos:	
Importe (I)	
Aumento por variación de resultados positivos de ejercicios anteriores (J)	
Disminución por variación de resultados positivos de ejercicios anteriores (K)	
Resultado a distribuir (L= I + J - K)	
<b><u>RESERVA DE ESTABILIZACIÓN POR CONTINGENCIAS PROFESIONALES:</u></b>	
(Art. 65.1 y 90.2 y párrafo segundo del artículo 73.3 del Reglamento)	
Cuotas cobradas por contingencias profesionales:	
En 2010 (A)	
En 2011 (B)	
En 2012 (C)	
Media anual (D = (A + B + C) / 3)	
Límite Inferior (E = 0,30 x D)	
Importe de la reserva en el ejercicio anterior (F)	1.831.772,84
Dotación del ejercicio (G = H+I)	
Resultado aplicado para cubrir la cuantía mínima (H)	
Incremento opcional en el ejercicio (máx 50% del resultado no aplicado) (I=J x K/100)	
Resultado no aplicado (J)	
Porcentaje (K)	
Aplicación del ejercicio (L)	
Importe de la reserva en el balance después de la dotación/aplicación (M = F + G - L)	1.831.772,84
Porcentaje ( N = M x 100 / D)	
<b><u>EXCESO DE RESULTADOS DE CONTINGENCIAS PROFESIONALES:</u></b>	
(Art. 66.2 del Reglamento)	
Importe	
Dotación del ejercicio:	
Fondo de Prevención y Rehabilitación	
<b><u>RESERVA DE ESTABILIZACION DE INCAPACIDAD TEMPORAL POR CONTINGENCIAS</u></b>	
(Párrafos primero y segundo del art. 73.3 y art. 79.1 del Reglamento)	
Cuotas cobradas en el ejercicio por contingencias comunes (A)	
Límite Inferior (B= 0,05 x A)	
Límite Superior (C = 0,25 x A)	
Importe de la reserva en el ejercicio anterior (D)	
Dotación del ejercicio (E)	
Aplicación del ejercicio (F)	
Importe de la reserva en el balance después de la dotación/aplicación (G = D + E - F)	
Porcentaje ( H = G x 100 / A)	
<b><u>EXCESO DE RESULTADO DE CONTINGENCIAS COMUNES:</u></b>	
(Arts. 73.3 y 79.1 del Reglamento)	
Importe	
Dotación del ejercicio:	
Fondo de Reserva de la Seguridad Social	
<b><u>RESERVA POR CESE DE ACTIVIDAD DE TRABAJADORES AUTÓNOMOS</u></b>	
(Art. 21 del Real Decreto 1541/2011, de 31 de octubre)	
Resultado a distribuir (A)	
Porcentaje (B) (Art.25.3 de la Orden ESS/56/2013, de 28 de enero)	97,80
Dotación del ejercicio (C = A x B/100)	
Importe de la reserva en el balance después de la dotación	
<b><u>RESERVA POR CESE DE ACTIVIDAD DE TRABAJADORES AUTÓNOMOS EN LA TGSS</u></b>	
(Art. 21 del Real Decreto 1541/2011, de 31 de octubre)	
Resultado a distribuir (A)	
Porcentaje (B) (Art.25.3 de la Orden ESS/56/2013, de 28 de enero)	2,20
Dotación del ejercicio (C = A x B/100)	



---

**21 - INDICADORES FINANCIEROS, PATRIMONIALES Y  
PRESUPUESTARIOS**

---





INDICADORES FINANCIEROS, PATRIMONIALES Y PRESUPUESTARIOS

EJERCICIO: 2012

Mutua: CM N° 291 - CI EUSKADI

1. Indicadores financieros y patrimoniales.

<p>a) LIQUIDEZ INMEDIATA: Refleja el porcentaje de deudas presupuestarias y no presupuestarias que pueden atenderse con la liquidez inmediatamente disponible.</p>																
$\frac{\text{Fondos líquidos}}{\text{Pasivo corriente}} = \frac{5.405.307,06}{3.384.294,55} = 1,5972$	$\frac{8.321.788,88}{3.384.294,55} = 2,4589$															
<p>Fondos líquidos: Efectivo y otros activos líquidos equivalentes.</p>																
<p>b) LIQUIDEZ A CORTO PLAZO: Refleja la capacidad que tiene la entidad para atender a corto plazo sus obligaciones pendientes de pago.</p>																
$\frac{\text{Fondos líquidos} + \text{Derechos pendientes de cobro}}{\text{Pasivo corriente}} = \frac{8.321.788,88}{3.384.294,55} = 2,4589$																
<p>c) LIQUIDEZ GENERAL: Refleja en qué medida todos los elementos patrimoniales que componen el activo corriente cubren el pasivo corriente.</p>																
$\frac{\text{Activo corriente}}{\text{Pasivo corriente}} = \frac{8.834.007,32}{3.384.294,55} = 2,6103$																
<p>d) ENDEUDAMIENTO: Representa la relación entre la totalidad del pasivo exigible (corriente y no corriente) respecto al patrimonio neto más el pasivo total de la entidad.</p>																
$\frac{\text{Pasivo corriente} + \text{Pasivo no corriente}}{\text{Pasivo corriente} + \text{Pasivo no corriente} + \text{Patrimonio neto}} = \frac{3.384.294,55}{13.758.330,48} = 0,2460$																
<p>e) RELACIÓN DE ENDEUDAMIENTO: Representa la relación existente entre el pasivo corriente y el no corriente.</p>																
$\frac{\text{Pasivo corriente}}{\text{Pasivo no corriente}} = \frac{3.384.294,55}{0,00} = 0,0000$																
<p>f) CASH - FLOW: Refleja en qué medida los flujos netos de gestión de caja cubren el pasivo de la entidad.</p>																
$\frac{\text{Pasivo no corriente}}{\text{Flujos netos de gestión}} + \frac{\text{Pasivo corriente}}{\text{Flujos netos de gestión}} = \frac{0,00}{436.460,23} + \frac{3.384.294,55}{436.460,23} = 7,7540$																
<p>Flujos netos de gestión: Importe de "flujos netos de efectivo por actividades de gestión" del estado de flujos de efectivo.</p>																
<p>g) RATIOS DE LA CUENTA DEL RESULTADO ECONÓMICO PATRIMONIAL</p> <p>Para la elaboración de los siguientes ratios se tendrán en cuenta las equivalencias con los correspondientes epígrafes de la cuenta del resultado económico patrimonial de la entidad:</p> <p>COTSOC.: Cotizaciones sociales                  TRANS.: Transferencias y subvenciones recibidas o concedidas.                  PS.: Prestación de servicios.                  PRESOC.: Prestaciones Sociales                  G.PERS.: Gastos de personal.                  APROV.: Aprovisionamientos.</p>																
<p>1) Estructura de los ingresos.</p> <table border="1" style="width: 100%; text-align: center;"> <thead> <tr> <th colspan="4">INGRESOS DE GESTIÓN ORDINARIA (IGOR)</th> </tr> <tr> <th>COTSOC./IGOR</th> <th>TRANS./IGOR</th> <th>PS./IGOR</th> <th>Resto IGOR/IGOR</th> </tr> </thead> <tbody> <tr> <td>0,0000</td> <td>0,9596</td> <td>0,0400</td> <td>0,000000</td> </tr> </tbody> </table>		INGRESOS DE GESTIÓN ORDINARIA (IGOR)				COTSOC./IGOR	TRANS./IGOR	PS./IGOR	Resto IGOR/IGOR	0,0000	0,9596	0,0400	0,000000			
INGRESOS DE GESTIÓN ORDINARIA (IGOR)																
COTSOC./IGOR	TRANS./IGOR	PS./IGOR	Resto IGOR/IGOR													
0,0000	0,9596	0,0400	0,000000													
<p>2) Estructura de los gastos.</p> <table border="1" style="width: 100%; text-align: center;"> <thead> <tr> <th colspan="5">GASTOS DE GESTIÓN ORDINARIA (GGOR)</th> </tr> <tr> <th>PRESOC./GGOR</th> <th>G. PERS./GGOR</th> <th>TRANS/GGOR</th> <th>APROV/GGOR</th> <th>Resto GGOR/GGOR</th> </tr> </thead> <tbody> <tr> <td>0,0000</td> <td>0,4364</td> <td>0,0000</td> <td>0,3467</td> <td>0,2200</td> </tr> </tbody> </table>		GASTOS DE GESTIÓN ORDINARIA (GGOR)					PRESOC./GGOR	G. PERS./GGOR	TRANS/GGOR	APROV/GGOR	Resto GGOR/GGOR	0,0000	0,4364	0,0000	0,3467	0,2200
GASTOS DE GESTIÓN ORDINARIA (GGOR)																
PRESOC./GGOR	G. PERS./GGOR	TRANS/GGOR	APROV/GGOR	Resto GGOR/GGOR												
0,0000	0,4364	0,0000	0,3467	0,2200												

INDICADORES FINANCIEROS, PATRIMONIALES Y PRESUPUESTARIOS

EJERCICIO: 2012

Mutua: CM Nº 291 - CI EUSKADI

1. Indicadores financieros y patrimoniales.

<p>3) Gasto por trabajador protegido derivado de contingencias profesionales. Recogerá el volumen de gastos de gestión ordinaria de contingencias profesionales, recogido en la Cuenta del Resultado económico patrimonial por contingencias profesionales del apartado 16 de esta Memoria, en relación con el número de trabajadores protegido por esa contingencia.</p>				
<p>Gastos de gestión ordinaria CP</p> <hr/> <p>Número de trabajadores protegidos por CP</p>	=	<p>_____</p> <hr/> <p>_____</p>	=	<p>_____</p>
<p>4) Gasto por trabajador protegido derivado del Cese de Actividad de Trabajadores Autónomos. Recogerá el volumen de gastos de gestión ordinaria del C.A.T.A, recogido en la Cuenta del Resultado económico patrimonial del C.A.T.A. del apartado 16 de esta Memoria, en relación con el número de trabajadores protegido por esa contingencia</p>				
<p>Gastos de gestión ordinaria C.A.T.A.</p> <hr/> <p>Número de trabajadores protegidos por C.A.T.A</p>	=	<p>_____</p> <hr/> <p>_____</p>	=	<p>_____</p>
<p>5) Gasto por trabajador protegido derivado de contingencias comunes. Recogerá el volumen de gastos de gestión ordinaria de contingencias comunes, recogido en la Cuenta del Resultado económico patrimonial por contingencias comunes del apartado 16 de esta Memoria, en relación con el número de trabajadores protegido por esa contingencia.</p>				
<p>Gastos de gestión ordinaria CC</p> <hr/> <p>Número de trabajadores protegidos por CC</p>	=	<p>_____</p> <hr/> <p>_____</p>	=	<p>_____</p>
<p>6) Gasto en prestaciones y en transferencias relacionadas con las prestaciones, por trabajador protegido derivado de contingencias profesionales. Recogerá el volumen de gastos en prestaciones y en transferencias relacionadas con las prestaciones de contingencias profesionales, recogido en la Cuenta del Resultado económico patrimonial por contingencias profesionales del apartado 16 de esta Memoria, en relación con el número de trabajadores protegido por esa contingencia.</p>				
<p>Gastos de prestaciones y asimilados (subgrupos 63 y 65)</p> <hr/> <p>Número de trabajadores protegidos por CP</p>	=	<p>_____</p> <hr/> <p>_____</p>	=	<p>_____</p>
<p>7) Gasto en prestaciones y en transferencias relacionadas con las prestaciones, por trabajador protegido derivado del cese de actividad de trabajadores autónomos. Recogerá el volumen de gastos en prestaciones y en transferencias relacionadas con las prestaciones del cese de actividad de trabajadores autónomos, recogido en la Cuenta del Resultado económico patrimonial cese de actividad de trabajadores autónomos del apartado 16 de esta Memoria, en relación con el número de trabajadores protegido por esa contingencia.</p>				
<p>Gasto de prestaciones y asimilados (subgrupos 63 y 65 C.A.T.A)</p> <hr/> <p>Número de trabajadores protegidos por C.A.T.A</p>	=	<p>_____</p> <hr/> <p>_____</p>	=	<p>_____</p>
<p>8) Gasto en prestaciones por trabajador protegido derivado de contingencias comunes. Recogerá el volumen de gastos en prestaciones de contingencias comunes, recogido en la Cuenta del Resultado económico patrimonial por contingencias comunes del apartado 16 de esta Memoria, en relación con el número de trabajadores protegido por esa contingencia.</p>				
<p>Gasto en prestaciones CC (subgrupo 63 relativo a CC)</p> <hr/> <p>Número de trabajadores protegidos por CC</p>	=	<p>_____</p> <hr/> <p>_____</p>	=	<p>_____</p>
<p>9) Cobertura de los gastos corrientes: Pone de manifiesto la relación existente entre los gastos de gestión ordinaria con los ingresos de la misma naturaleza.</p>				
<p>Gastos de gestión ordinaria</p> <hr/> <p>Ingresos de gestión ordinaria</p>	=	<p>6.895.475,43</p> <hr/> <p>6.880.064,31</p>	=	<p>1,0022</p>
<p>10) Grado de cobertura de las prestaciones: Ratio de cálculo exclusivo por las MATEPSS, pone de manifiesto la relación existente entre los gastos de prestaciones sociales así como, transferencias satisfechas para financiar prestaciones de Seguridad Social (capitales coste de renta y botiquines), con los ingresos por cotizaciones sociales.</p>				
<p>Gastos de prestaciones y asimilados (subgrupos 63 y 65)</p> <hr/> <p>Ingresos de gestión ordinaria (subgrupo 72)</p>	=	<p>_____</p> <hr/> <p>_____</p>	=	<p>_____</p>
<p>El Grado de cobertura de las prestaciones, se calculará de igual modo para la gestión de las Contingencias Profesionales, para el Cese de Actividad de Trabajadores Autónomos, como para las Contingencias Comunes, quedando de la siguiente manera:</p>				
<p>10.1) Grado de cobertura de las prestaciones CP:</p>				
<p>Gastos de prestaciones y asimilados (subgrupos 63 relativo a CP y 65)</p> <hr/> <p>Subcuenta 7206 excepto la parte del C.A.T.A.</p>	=	<p>_____</p> <hr/> <p>_____</p>	=	<p>_____</p>
<p>10.2) Grado de cobertura de las prestaciones del C.A.T.A.:</p>				
<p>Gastos de prestaciones y asimilados (subgrupos 63 y 65 relativo al C.A.T.A.)</p> <hr/> <p>Parte del C.A.T.A. de la subcuenta 7206</p>	=	<p>_____</p> <hr/> <p>_____</p>	=	<p>_____</p>
<p>10.3) Grado de cobertura de las prestaciones CC:</p>				
<p>Gasto en prestaciones CC (subgrupos 63 relativo a CC)</p> <hr/> <p>Ingresos de gestión ordinaria (subgrupo 72) - subcuenta 7206</p>	=	<p>_____</p> <hr/> <p>_____</p>	=	<p>_____</p>

INDICADORES FINANCIEROS, PATRIMONIALES Y PRESUPUESTARIOS

EJERCICIO: 2012

Mutua: CM Nº 291 - CI EUSKADI

2. Indicadores presupuestarios.

a) Del presupuesto de gastos corriente:			
1)	EJECUCIÓN DEL PRESUPUESTO DE GASTOS: Refleja la proporción de los créditos aprobados en el ejercicio que han dado lugar a reconocimiento de obligaciones presupuestarias.		
	$\frac{\text{Obligaciones reconocidas netas}}{\text{Créditos totales}}$	$\frac{6.891.490,71}{7.460.610,00}$	0,92
2)	REALIZACIÓN DE PAGOS: Refleja la proporción de obligaciones reconocidas en ejercicio cuyo pago ya se ha realizado al finalizar el mismo con respecto al total de obligaciones reconocidas.		
	$\frac{\text{Pagos realizados}}{\text{Obligaciones reconocidas netas}}$	$\frac{6.483.883,81}{6.891.490,71}$	0,94
3)	ESFUERZO INVERSOR: Establece la proporción que representan las operaciones de capital realizadas en el ejercicio en relación con la totalidad de los gastos presupuestarios realizados en el mismo.		
	$\frac{\text{Obligaciones reconocidas netas (Capítulos 6 y 7)}}{\text{Total Obligaciones Reconocidas Netas}}$	$\frac{183.997,33}{6.891.490,71}$	0,03
4)	PERIODO MEDIO DE PAGO: Refleja el tiempo medio que la entidad tarda en pagar a sus acreedores derivados de la ejecución del presupuesto.		
	$\frac{\text{Obligaciones pendientes de pago}}{\text{Obligaciones reconocidas netas}} \times 365$	$\frac{407.606,90}{6.891.490,71}$	21,59
b) Del presupuesto de ingresos corriente:			
1)	EJECUCIÓN DEL PRESUPUESTO DE INGRESOS: Refleja la proporción que sobre los ingresos presupuestarios previstos suponen ingresos presupuestarios netos, esto es, los derechos liquidados netos.		
	$\frac{\text{Derechos reconocidos netos}}{\text{Previsiones definitivas}}$	$\frac{12.038.555,16}{7.460.610,00}$	1,61
2)	REALIZACIÓN DE COBROS: Recoge el porcentaje que suponen los cobros obtenidos en el ejercicio sobre los derechos reconocidos netos.		
	$\frac{\text{Recaudación neta}}{\text{Derechos reconocidos netos}}$	$\frac{11.933.196,31}{12.038.555,16}$	0,99
3)	PERIODO MEDIO DE COBRO: Refleja el número de días que por término medio tarda la entidad en cobrar sus ingresos, es decir, en reacudar sus derechos reconocidos derivados de la ejecución de presupuesto.		
	$\frac{\text{Derechos pendientes de cobro}}{\text{Derechos reconocidos netos}} \times 365$	$\frac{105.358,85}{12.038.555,16}$	3,19
c) De presupuestos cerrados:			
1)	REALIZACIÓN DE PAGOS: Pone de manifiesto la proporción de pagos que se han efectuado en el ejercicio de las obligaciones pendientes de pago de presupuestos ya cerrados.		
	$\frac{\text{Pagos}}{\text{Saldo inicial de obligaciones (+/-modificaciones y anulaciones)}}$	$\frac{339.630,62}{339.630,62}$	1,00
2)	REALIZACIÓN DE COBROS: Pone de manifiesto la proporción de cobros que se han efectuado en el ejercicio relativos a derechos pendientes de cobro de presupuestos ya cerrados.		
	$\frac{\text{Cobros}}{\text{Saldo inicial de derechos (+/-modificaciones y anulaciones)}}$	$\frac{200.030,12}{216.321,47}$	0,92



---

## **22 - INFORMACIÓN SOBRE EL COSTE DE LAS ACTIVIDADES**

---



INFORMACIÓN SOBRE EL COSTE DE LAS ACTIVIDADES

EJERCICIO: 2012

Mutua: CM Nº 291 - CI EUSKADI

5) DESGLOSE DE COSTES DE PERSONAL EN FUNCIÓN DE LAS CATEGORÍAS REFLEJADAS EN EL CUADRO RELATIVO A LAS MATEPSS, DEL APARTADO 6 DEL PUNTO 1 "ORGANIZACIÓN Y ACTIVIDAD" DE ESTA MEMORIA.

COSTES DE PERSONAL	IMPORTE	%
<b>PERSONAL LABORAL FIJO</b>	<b>2.638.243,97</b>	<b>87,66</b>
<b>Director Gerente</b>	<b>69.234,73</b>	<b>2,30</b>
Sueldos y salarios	55.932,16	1,86
Indemnizaciones		
Cotizaciones sociales a cargo del empleador	12.097,56	0,40
Otros costes sociales	1.205,01	0,04
Indemnizaciones por razón del servicio		
Transporte de personal		
<b>Directivos no sujetos a Convenio Colectivo</b>		
Sueldos y salarios		
Indemnizaciones		
Cotizaciones sociales a cargo del empleador		
Otros costes sociales		
Indemnizaciones por razón del servicio		
Transporte de personal		
<b>Directivos sujetos a Convenio Colectivo</b>	<b>97.077,46</b>	<b>3,23</b>
Sueldos y salarios	83.579,17	2,78
Indemnizaciones		
Cotizaciones sociales a cargo del empleador	12.293,28	0,41
Otros costes sociales	1.205,01	0,04
Indemnizaciones por razón del servicio		
Transporte de personal		
<b>Otro personal</b>	<b>2.471.931,78</b>	<b>82,14</b>
Sueldos y salarios	1.797.177,33	59,72
Indemnizaciones		
Cotizaciones sociales a cargo del empleador	573.705,08	19,06
Otros costes sociales	101.049,37	3,36
Indemnizaciones por razón del servicio		
Transporte de personal		
<b>PERSONAL LABORAL EVENTUAL</b>	<b>371.235,49</b>	<b>12,34</b>
Sueldos y salarios	268.195,22	8,91
Indemnizaciones		
Cotizaciones sociales a cargo del empleador	73.988,70	2,46
Otros costes sociales	29.051,57	0,97
Indemnizaciones por razón del servicio		
Transporte de personal		
<b>TOTAL</b>	<b>3.009.479,46</b>	<b>100,00</b>





---

**23 - BALANCE DE RESULTADOS E INFORME DE GESTIÓN**

---



**ESTADO LIQUIDACIÓN DEL PRESUPUESTO**  
EJERCICIO: 2012

Mutua: CM Nº 291 - CI EUSKADI

**IV. BALANCE DE RESULTADOS E INFORME DE GESTIÓN**

**CLASIFICACIÓN FUNCIONAL POR PROGRAMAS: 1102**

**A)GRADO DE REALIZACIÓN DE OBJETIVOS**

OBJETIVO	ACTIVIDADES	INDICADOR	PREVISTO	REALIZADO	DESVIACIONES	
					ABSOLUTAS	%
01 CONSEGUIR UNA DURACIÓN MEDIA MÁXIMA, EN DÍAS, DE CADA PROCESO DE IT	RECONOC. PRESTACIONES PAGO DIRECTO I.T.. VIGILANCIA REC.EFECTUADOS RÉGIMEN PAGO DELEGADO. VIGILANCIA AGOTAMIENTO PLAZOS DE ESTAS PRESTACIONES. SEG. DE I.T. POR RÉGIMENES Y TIPOS DE PAGO(DIR. Y DEL.)	-	0,00	0,00	0,00	0,00
01 CONSEGUIR UNA DURACIÓN MEDIA MÁXIMA, EN DÍAS, DE CADA PROCESO DE IT	RECONOC. PRESTACIONES PAGO DIRECTO I.T.. VIGILANCIA REC.EFECTUADOS RÉGIMEN PAGO DELEGADO. VIGILANCIA AGOTAMIENTO PLAZOS DE ESTAS PRESTACIONES. SEG. DE I.T. POR RÉGIMENES Y TIPOS DE PAGO(DIR. Y DEL.)	19 NUM. DE PROCESOS CUYA ALTA SE HAYA PRODUCIDO EN EL EJERCICIO	0,00	0,00	0,00	0,00
01 CONSEGUIR UNA DURACIÓN MEDIA MÁXIMA, EN DÍAS, DE CADA PROCESO DE IT	RECONOC. PRESTACIONES PAGO DIRECTO I.T.. VIGILANCIA REC.EFECTUADOS RÉGIMEN PAGO DELEGADO. VIGILANCIA AGOTAMIENTO PLAZOS DE ESTAS PRESTACIONES. SEG. DE I.T. POR RÉGIMENES Y TIPOS DE PAGO(DIR. Y DEL.)	20 NUM. DE DÍAS DE BAJA, RELATIVOS A PROCESOS CUYA ALTA MÉDICA SE HAYA PRODUCIDO EN EL EJERCICIO	0,00	0,00	0,00	0,00
02 NO SUPERAR UN PORCENTAJE DE PROCESOS DE IT RESPECTO A LOS AFILIADOS	RECONOC. PRESTACIONES PAGO DIRECTO I.T.. VIGILANCIA REC.EFECTUADOS RÉGIMEN PAGO DELEGADO. VIGILANCIA AGOTAMIENTO PLAZOS DE ESTAS PRESTACIONES. SEG. DE I.T. POR RÉGIMENES Y TIPOS DE PAGO(DIR. Y DEL.)	-	0,00	0,00	0,00	0,00
02 NO SUPERAR UN PORCENTAJE DE PROCESOS DE IT RESPECTO A LOS AFILIADOS	RECONOC. PRESTACIONES PAGO DIRECTO I.T.. VIGILANCIA REC.EFECTUADOS RÉGIMEN PAGO DELEGADO. VIGILANCIA AGOTAMIENTO PLAZOS DE ESTAS PRESTACIONES. SEG. DE I.T. POR RÉGIMENES Y TIPOS DE PAGO(DIR. Y DEL.)	21 Nº DE PROCESOS EN LOS QUE EL ÚLTIMO DÍA DEL PERÍODO EL PACIENTE SE ENCUENTRA EN SITUACIÓN DE BAJA	0,00	0,00	0,00	0,00
02 NO SUPERAR UN PORCENTAJE DE PROCESOS DE IT RESPECTO A LOS AFILIADOS	RECONOC. PRESTACIONES PAGO DIRECTO I.T.. VIGILANCIA REC.EFECTUADOS RÉGIMEN PAGO DELEGADO. VIGILANCIA AGOTAMIENTO PLAZOS DE ESTAS PRESTACIONES. SEG. DE I.T. POR RÉGIMENES Y TIPOS DE PAGO(DIR. Y DEL.)	22 POBLACIÓN PROTEGIDA EL ÚLTIMO DÍA DEL PERÍODO	0,00	0,00	0,00	0,00
03 CONSEGUIR UN GASTO DIRECTO MÁXIMO POR AFILIADO EN EUROS	RECONOC. PRESTACIONES PAGO DIRECTO I.T.. VIGILANCIA REC.EFECTUADOS RÉGIMEN PAGO DELEGADO. VIGILANCIA AGOTAMIENTO PLAZOS DE ESTAS PRESTACIONES. SEG. DE I.T. POR RÉGIMENES Y TIPOS DE PAGO(DIR. Y DEL.)	-	0,00	0,00	0,00	0,00
03 CONSEGUIR UN GASTO DIRECTO MÁXIMO POR AFILIADO EN EUROS	RECONOC. PRESTACIONES PAGO DIRECTO I.T.. VIGILANCIA REC.EFECTUADOS RÉGIMEN PAGO DELEGADO. VIGILANCIA AGOTAMIENTO PLAZOS DE ESTAS PRESTACIONES. SEG. DE I.T. POR RÉGIMENES Y TIPOS DE PAGO(DIR. Y DEL.)	23 POBLACIÓN MEDIA PROTEGIDA EN EL PERÍODO	0,00	0,00	0,00	0,00
03 CONSEGUIR UN GASTO DIRECTO MÁXIMO POR AFILIADO EN EUROS	RECONOC. PRESTACIONES PAGO DIRECTO I.T.. VIGILANCIA REC.EFECTUADOS RÉGIMEN PAGO DELEGADO. VIGILANCIA AGOTAMIENTO PLAZOS DE ESTAS PRESTACIONES. SEG. DE I.T. POR RÉGIMENES Y TIPOS DE PAGO(DIR. Y DEL.)	24 GASTO DIRECTO GENERADO EN EL PERÍODO EN CONCEPTO DE INCAP. TEMPORAL (EN MILES DE EUROS) EXCLUIDAS EMPRESAS COLABORADORAS	0,00	0,00	0,00	0,00
04 CONSEGUIR UN NÚM. MEDIO MÁXIMO DE DÍAS INDEMNIZADOS POR CADA PROCESO INDEMNIZADO	RECONOC. PRESTACIONES PAGO DIRECTO I.T.. VIGILANCIA REC.EFECTUADOS RÉGIMEN PAGO DELEGADO. VIGILANCIA AGOTAMIENTO PLAZOS DE ESTAS PRESTACIONES. SEG. DE I.T. POR RÉGIMENES Y TIPOS DE PAGO(DIR. Y DEL.)	-	0,00	0,00	0,00	0,00

**ESTADO LIQUIDACIÓN DEL PRESUPUESTO**  
EJERCICIO: 2012

Mutua: CM Nº 291 - CI EUSKADI

**IV. BALANCE DE RESULTADOS E INFORME DE GESTIÓN**

**CLASIFICACIÓN FUNCIONAL POR PROGRAMAS: 1102**

**A)GRADO DE REALIZACIÓN DE OBJETIVOS**

OBJETIVO	ACTIVIDADES	INDICADOR	PREVISTO	REALIZADO	DESVIACIONES	
					ABSOLUTAS	%
04 CONSEGUIR UN NÚM. MEDIO MÁXIMO DE DÍAS INDEMNIZADOS POR CADA PROCESO INDEMNIZADO	RECONOC. PRESTACIONES PAGO DIRECTO I.T.. VIGILANCIA REC.EFECTUADOS RÉGIMEN PAGO DELEGADO. VIGILANCIA AGOTAMIENTO PLAZOS DE ESTAS PRESTACIONES. SEG. DE I.T. POR RÉGIMENES Y TIPOS DE PAGO(DIR. Y DEL.)	60 NUM. DE PROCESOS INDEMNIZADOS CUYA ALTA SE HAYA PRODUCIDO EN EL PERÍODO	0,00	0,00	0,00	0,00
04 CONSEGUIR UN NÚM. MEDIO MÁXIMO DE DÍAS INDEMNIZADOS POR CADA PROCESO INDEMNIZADO	RECONOC. PRESTACIONES PAGO DIRECTO I.T.. VIGILANCIA REC.EFECTUADOS RÉGIMEN PAGO DELEGADO. VIGILANCIA AGOTAMIENTO PLAZOS DE ESTAS PRESTACIONES. SEG. DE I.T. POR RÉGIMENES Y TIPOS DE PAGO(DIR. Y DEL.)	61 NUM. DE DÍAS INDEM. EN EL PERÍODO O ANTERIORES, DE LOS PROCESOS INDEM, CUYA ALTA SE HAYA PRODUCIDO EN EL PERÍODO	0,00	0,00	0,00	0,00
05 CONSEGUIR UN GASTO MÁXIMO POR DÍA INDEMNIZADO	RECONOC. PRESTACIONES PAGO DIRECTO I.T.. VIGILANCIA REC.EFECTUADOS RÉGIMEN PAGO DELEGADO. VIGILANCIA AGOTAMIENTO PLAZOS DE ESTAS PRESTACIONES. SEG. DE I.T. POR RÉGIMENES Y TIPOS DE PAGO(DIR. Y DEL.)	-	0,00	0,00	0,00	0,00
05 CONSEGUIR UN GASTO MÁXIMO POR DÍA INDEMNIZADO	RECONOC. PRESTACIONES PAGO DIRECTO I.T.. VIGILANCIA REC.EFECTUADOS RÉGIMEN PAGO DELEGADO. VIGILANCIA AGOTAMIENTO PLAZOS DE ESTAS PRESTACIONES. SEG. DE I.T. POR RÉGIMENES Y TIPOS DE PAGO(DIR. Y DEL.)	24 GASTO DIRECTO GENERADO EN EL PERÍODO EN CONCEPTO DE INCAP. TEMPORAL (EN MILES DE EUROS) EXCLUIDAS EMPRESAS COLABORADORAS	0,00	0,00	0,00	0,00
05 CONSEGUIR UN GASTO MÁXIMO POR DÍA INDEMNIZADO	RECONOC. PRESTACIONES PAGO DIRECTO I.T.. VIGILANCIA REC.EFECTUADOS RÉGIMEN PAGO DELEGADO. VIGILANCIA AGOTAMIENTO PLAZOS DE ESTAS PRESTACIONES. SEG. DE I.T. POR RÉGIMENES Y TIPOS DE PAGO(DIR. Y DEL.)	63 NUM. DE DÍAS INDEMNIZADOS EN EL PERÍODO	0,00	0,00	0,00	0,00
06 REALIZAR UN GASTO MÁXIMO POR PROCESO INDEMNIZADO CON ALTA EN EL PERÍODO	RECONOC. PRESTACIONES PAGO DIRECTO I.T.. VIGILANCIA REC.EFECTUADOS RÉGIMEN PAGO DELEGADO. VIGILANCIA AGOTAMIENTO PLAZOS DE ESTAS PRESTACIONES. SEG. DE I.T. POR RÉGIMENES Y TIPOS DE PAGO(DIR. Y DEL.)	-	0,00	0,00	0,00	0,00
06 REALIZAR UN GASTO MÁXIMO POR PROCESO INDEMNIZADO CON ALTA EN EL PERÍODO	RECONOC. PRESTACIONES PAGO DIRECTO I.T.. VIGILANCIA REC.EFECTUADOS RÉGIMEN PAGO DELEGADO. VIGILANCIA AGOTAMIENTO PLAZOS DE ESTAS PRESTACIONES. SEG. DE I.T. POR RÉGIMENES Y TIPOS DE PAGO(DIR. Y DEL.)	24 GASTO DIRECTO GENERADO EN EL PERÍODO EN CONCEPTO DE INCAP. TEMPORAL (EN MILES DE EUROS) EXCLUIDAS EMPRESAS COLABORADORAS	0,00	0,00	0,00	0,00
06 REALIZAR UN GASTO MÁXIMO POR PROCESO INDEMNIZADO CON ALTA EN EL PERÍODO	RECONOC. PRESTACIONES PAGO DIRECTO I.T.. VIGILANCIA REC.EFECTUADOS RÉGIMEN PAGO DELEGADO. VIGILANCIA AGOTAMIENTO PLAZOS DE ESTAS PRESTACIONES. SEG. DE I.T. POR RÉGIMENES Y TIPOS DE PAGO(DIR. Y DEL.)	60 NUM. DE PROCESOS INDEMNIZADOS CUYA ALTA SE HAYA PRODUCIDO EN EL PERÍODO	0,00	0,00	0,00	0,00
06 REALIZAR UN GASTO MÁXIMO POR PROCESO INDEMNIZADO CON ALTA EN EL PERÍODO	RECONOC. PRESTACIONES PAGO DIRECTO I.T.. VIGILANCIA REC.EFECTUADOS RÉGIMEN PAGO DELEGADO. VIGILANCIA AGOTAMIENTO PLAZOS DE ESTAS PRESTACIONES. SEG. DE I.T. POR RÉGIMENES Y TIPOS DE PAGO(DIR. Y DEL.)	61 NUM. DE DÍAS INDEM. EN EL PERÍODO O ANTERIORES, DE LOS PROCESOS INDEM, CUYA ALTA SE HAYA PRODUCIDO EN EL PERÍODO	0,00	0,00	0,00	0,00
06 REALIZAR UN GASTO MÁXIMO POR PROCESO INDEMNIZADO CON ALTA EN EL PERÍODO	RECONOC. PRESTACIONES PAGO DIRECTO I.T.. VIGILANCIA REC.EFECTUADOS RÉGIMEN PAGO DELEGADO. VIGILANCIA AGOTAMIENTO PLAZOS DE ESTAS PRESTACIONES. SEG. DE I.T. POR RÉGIMENES Y TIPOS DE PAGO(DIR. Y DEL.)	63 NUM. DE DÍAS INDEMNIZADOS EN EL PERÍODO	0,00	0,00	0,00	0,00

**ESTADO LIQUIDACIÓN DEL PRESUPUESTO**  
EJERCICIO: 2012

Mutua: CM Nº 291 - CI EUSKADI

**IV. BALANCE DE RESULTADOS E INFORME DE GESTIÓN**

**CLASIFICACIÓN FUNCIONAL POR PROGRAMAS: 1102**

**A)GRADO DE REALIZACIÓN DE OBJETIVOS**

OBJETIVO	ACTIVIDADES	INDICADOR	PREVISTO	REALIZADO	DESVIACIONES	
					ABSOLUTAS	%
07 REALIZAR UN GASTO TOTAL MAXIMO POR AFILIADO	RECONOC. PRESTACIONES PAGO DIRECTO I.T.. VIGILANCIA REC.EFECTUADOS RÉGIMEN PAGO DELEGADO. VIGILANCIA AGOTAMIENTO PLAZOS DE ESTAS PRESTACIONES. SEG. DE I.T. POR RÉGIMENES Y TIPOS DE PAGO(DIR. Y DEL.)	-	0,00	0,00	0,00	0,00
07 REALIZAR UN GASTO TOTAL MAXIMO POR AFILIADO	RECONOC. PRESTACIONES PAGO DIRECTO I.T.. VIGILANCIA REC.EFECTUADOS RÉGIMEN PAGO DELEGADO. VIGILANCIA AGOTAMIENTO PLAZOS DE ESTAS PRESTACIONES. SEG. DE I.T. POR RÉGIMENES Y TIPOS DE PAGO(DIR. Y DEL.)	23 POBLACIÓN MEDIA PROTEGIDA EN EL PERÍODO	0,00	0,00	0,00	0,00
07 REALIZAR UN GASTO TOTAL MAXIMO POR AFILIADO	RECONOC. PRESTACIONES PAGO DIRECTO I.T.. VIGILANCIA REC.EFECTUADOS RÉGIMEN PAGO DELEGADO. VIGILANCIA AGOTAMIENTO PLAZOS DE ESTAS PRESTACIONES. SEG. DE I.T. POR RÉGIMENES Y TIPOS DE PAGO(DIR. Y DEL.)	24 GASTO DIRECTO GENERADO EN EL PERÍODO EN CONCEPTO DE INCAP. TEMPORAL (EN MILES DE EUROS) EXCLUIDAS EMPRESAS COLABORADORAS	0,00	0,00	0,00	0,00
07 REALIZAR UN GASTO TOTAL MAXIMO POR AFILIADO	RECONOC. PRESTACIONES PAGO DIRECTO I.T.. VIGILANCIA REC.EFECTUADOS RÉGIMEN PAGO DELEGADO. VIGILANCIA AGOTAMIENTO PLAZOS DE ESTAS PRESTACIONES. SEG. DE I.T. POR RÉGIMENES Y TIPOS DE PAGO(DIR. Y DEL.)	66 GASTOS ASOCIADOS GENERADOS EN EL PERÍODO (SANITARIOS, DE ADMON Y OTROS GENERALES, EN MILES DE EUROS)	0,00	0,00	0,00	0,00
08 CONSEGUIR UN GASTO TOTAL MÁXIMO POR DÍA INDEMNIZADO	RECONOC. PRESTACIONES PAGO DIRECTO I.T.. VIGILANCIA REC.EFECTUADOS RÉGIMEN PAGO DELEGADO. VIGILANCIA AGOTAMIENTO PLAZOS DE ESTAS PRESTACIONES. SEG. DE I.T. POR RÉGIMENES Y TIPOS DE PAGO(DIR. Y DEL.)	-	0,00	0,00	0,00	0,00
08 CONSEGUIR UN GASTO TOTAL MÁXIMO POR DÍA INDEMNIZADO	RECONOC. PRESTACIONES PAGO DIRECTO I.T.. VIGILANCIA REC.EFECTUADOS RÉGIMEN PAGO DELEGADO. VIGILANCIA AGOTAMIENTO PLAZOS DE ESTAS PRESTACIONES. SEG. DE I.T. POR RÉGIMENES Y TIPOS DE PAGO(DIR. Y DEL.)	24 GASTO DIRECTO GENERADO EN EL PERÍODO EN CONCEPTO DE INCAP. TEMPORAL (EN MILES DE EUROS) EXCLUIDAS EMPRESAS COLABORADORAS	0,00	0,00	0,00	0,00
08 CONSEGUIR UN GASTO TOTAL MÁXIMO POR DÍA INDEMNIZADO	RECONOC. PRESTACIONES PAGO DIRECTO I.T.. VIGILANCIA REC.EFECTUADOS RÉGIMEN PAGO DELEGADO. VIGILANCIA AGOTAMIENTO PLAZOS DE ESTAS PRESTACIONES. SEG. DE I.T. POR RÉGIMENES Y TIPOS DE PAGO(DIR. Y DEL.)	63 NUM. DE DÍAS INDEMNIZADOS EN EL PERÍODO	0,00	0,00	0,00	0,00
08 CONSEGUIR UN GASTO TOTAL MÁXIMO POR DÍA INDEMNIZADO	RECONOC. PRESTACIONES PAGO DIRECTO I.T.. VIGILANCIA REC.EFECTUADOS RÉGIMEN PAGO DELEGADO. VIGILANCIA AGOTAMIENTO PLAZOS DE ESTAS PRESTACIONES. SEG. DE I.T. POR RÉGIMENES Y TIPOS DE PAGO(DIR. Y DEL.)	66 GASTOS ASOCIADOS GENERADOS EN EL PERÍODO (SANITARIOS, DE ADMON Y OTROS GENERALES, EN MILES DE EUROS)	0,00	0,00	0,00	0,00
09 REALIZAR UN GASTO TOTAL MÁXIMO POR PROCESO INDEMNIZADO	RECONOC. PRESTACIONES PAGO DIRECTO I.T.. VIGILANCIA REC.EFECTUADOS RÉGIMEN PAGO DELEGADO. VIGILANCIA AGOTAMIENTO PLAZOS DE ESTAS PRESTACIONES. SEG. DE I.T. POR RÉGIMENES Y TIPOS DE PAGO(DIR. Y DEL.)	-	0,00	0,00	0,00	0,00
09 REALIZAR UN GASTO TOTAL MÁXIMO POR PROCESO INDEMNIZADO	RECONOC. PRESTACIONES PAGO DIRECTO I.T.. VIGILANCIA REC.EFECTUADOS RÉGIMEN PAGO DELEGADO. VIGILANCIA AGOTAMIENTO PLAZOS DE ESTAS PRESTACIONES. SEG. DE I.T. POR RÉGIMENES Y TIPOS DE PAGO(DIR. Y DEL.)	24 GASTO DIRECTO GENERADO EN EL PERÍODO EN CONCEPTO DE INCAP. TEMPORAL (EN MILES DE EUROS) EXCLUIDAS EMPRESAS COLABORADORAS	0,00	0,00	0,00	0,00

**ESTADO LIQUIDACIÓN DEL PRESUPUESTO**  
EJERCICIO: 2012

Mutua: CM Nº 291 - CI EUSKADI

**IV. BALANCE DE RESULTADOS E INFORME DE GESTIÓN**

**CLASIFICACIÓN FUNCIONAL POR PROGRAMAS: 1102**

**A)GRADO DE REALIZACIÓN DE OBJETIVOS**

OBJETIVO	ACTIVIDADES	INDICADOR	PREVISTO	REALIZADO	DESVIACIONES	
					ABSOLUTAS	%
09 REALIZAR UN GASTO TOTAL MÁXIMO POR PROCESO INDEMNIZADO	RECONOC. PRESTACIONES PAGO DIRECTO I.T.. VIGILANCIA REC.EFFECTUADOS RÉGIMEN PAGO DELEGADO. VIGILANCIA AGOTAMIENTO PLAZOS DE ESTAS PRESTACIONES. SEG. DE I.T. POR RÉGIMENES Y TIPOS DE PAGO(DIR. Y DEL.)	60 NUM. DE PROCESOS INDEMNIZADOS CUYA ALTA SE HAYA PRODUCIDO EN EL PERÍODO	0,00	0,00	0,00	0,00
09 REALIZAR UN GASTO TOTAL MÁXIMO POR PROCESO INDEMNIZADO	RECONOC. PRESTACIONES PAGO DIRECTO I.T.. VIGILANCIA REC.EFFECTUADOS RÉGIMEN PAGO DELEGADO. VIGILANCIA AGOTAMIENTO PLAZOS DE ESTAS PRESTACIONES. SEG. DE I.T. POR RÉGIMENES Y TIPOS DE PAGO(DIR. Y DEL.)	61 NUM. DE DÍAS INDEM. EN ELPERÍODO O ANTERIORES, DE LOS PROCESOS INDEM, CUYA ALTA SE HAYA PRODUCIDO EN EL PERÍODO	0,00	0,00	0,00	0,00
09 REALIZAR UN GASTO TOTAL MÁXIMO POR PROCESO INDEMNIZADO	RECONOC. PRESTACIONES PAGO DIRECTO I.T.. VIGILANCIA REC.EFFECTUADOS RÉGIMEN PAGO DELEGADO. VIGILANCIA AGOTAMIENTO PLAZOS DE ESTAS PRESTACIONES. SEG. DE I.T. POR RÉGIMENES Y TIPOS DE PAGO(DIR. Y DEL.)	63 NUM. DE DÍAS INDEMNIZADOS EN EL PERÍODO	0,00	0,00	0,00	0,00
09 REALIZAR UN GASTO TOTAL MÁXIMO POR PROCESO INDEMNIZADO	RECONOC. PRESTACIONES PAGO DIRECTO I.T.. VIGILANCIA REC.EFFECTUADOS RÉGIMEN PAGO DELEGADO. VIGILANCIA AGOTAMIENTO PLAZOS DE ESTAS PRESTACIONES. SEG. DE I.T. POR RÉGIMENES Y TIPOS DE PAGO(DIR. Y DEL.)	66 GASTOS ASOCIADOS GENERADOS EN EL PERÍODO (SANITARIOS, DE ADMON Y OTROS GENERALES, EN MILES DE EUROS)	0,00	0,00	0,00	0,00

**ESTADO LIQUIDACIÓN DEL PRESUPUESTO**  
EJERCICIO: 2012

Mutua: CM Nº 291 - CI EUSKADI

**IV. BALANCE DE RESULTADOS E INFORME DE GESTIÓN**

**CLASIFICACIÓN FUNCIONAL POR PROGRAMAS: 1105**

**A)GRADO DE REALIZACIÓN DE OBJETIVOS**

OBJETIVO	ACTIVIDADES	INDICADOR	PREVISTO	REALIZADO	DESVIACIONES	
					ABSOLUTAS	%
01 ATENDER UN NÚMERO DE SINIESTROS DE INVALIDEZ GENERADORES DE CAPITALES RENTA	RECONOC. DERECHOS A PREST.VITALICIAS Y TEMP.A BENEFICIARIOS INVALIDEZ,MUERTE Y SUPERV.DE A.T. CONTROL CÁLCULO CAPITALES COSTE RENTA DE A.T.. TRAMITACIÓN DE EXPEDIENTES ANTE ORGANISMOS CORRESPONDIENTES	-	0,00	0,00	0,00	0,00
01 ATENDER UN NÚMERO DE SINIESTROS DE INVALIDEZ GENERADORES DE CAPITALES RENTA	RECONOC. DERECHOS A PREST.VITALICIAS Y TEMP.A BENEFICIARIOS INVALIDEZ,MUERTE Y SUPERV.DE A.T. CONTROL CÁLCULO CAPITALES COSTE RENTA DE A.T.. TRAMITACIÓN DE EXPEDIENTES ANTE ORGANISMOS CORRESPONDIENTES	20 NÚMERO DE SINIESTROS GENERADOS DE CAPITALES RENTA POR INVALIDEZ	0,00	0,00	0,00	0,00
02 ATENDER UN NÚMERO DE SINIESTROS POR MUERTE, GENERADORES DE CAPITALES RENTA	RECONOC. DERECHOS A PREST.VITALICIAS Y TEMP.A BENEFICIARIOS INVALIDEZ,MUERTE Y SUPERV.DE A.T. CONTROL CÁLCULO CAPITALES COSTE RENTA DE A.T.. TRAMITACIÓN DE EXPEDIENTES ANTE ORGANISMOS CORRESPONDIENTES	-	0,00	0,00	0,00	0,00
02 ATENDER UN NÚMERO DE SINIESTROS POR MUERTE, GENERADORES DE CAPITALES RENTA	RECONOC. DERECHOS A PREST.VITALICIAS Y TEMP.A BENEFICIARIOS INVALIDEZ,MUERTE Y SUPERV.DE A.T. CONTROL CÁLCULO CAPITALES COSTE RENTA DE A.T.. TRAMITACIÓN DE EXPEDIENTES ANTE ORGANISMOS CORRESPONDIENTES	23 NÚMERO DE SINIESTROS DEVENGADOS DE CAPITALES RENTA POR MUERTE	0,00	0,00	0,00	0,00
	RECONOC. DERECHOS A PREST.VITALICIAS Y TEMP.A BENEFICIARIOS INVALIDEZ,MUERTE Y SUPERV.DE A.T. CONTROL CÁLCULO CAPITALES COSTE RENTA DE A.T.. TRAMITACIÓN DE EXPEDIENTES ANTE ORGANISMOS CORRESPONDIENTES	19 IMPORTE DE LOS CAPITALES RENTA POR INVALIDEZ (EN MILES DE EUROS)	0,00	0,00	0,00	0,00
	RECONOC. DERECHOS A PREST.VITALICIAS Y TEMP.A BENEFICIARIOS INVALIDEZ,MUERTE Y SUPERV.DE A.T. CONTROL CÁLCULO CAPITALES COSTE RENTA DE A.T.. TRAMITACIÓN DE EXPEDIENTES ANTE ORGANISMOS CORRESPONDIENTES	21 IMPORTE MEDIO DE LOS CAPITALES RENTA POR INVALIDEZ (EN EUROS)	0,00	0,00	0,00	0,00
	RECONOC. DERECHOS A PREST.VITALICIAS Y TEMP.A BENEFICIARIOS INVALIDEZ,MUERTE Y SUPERV.DE A.T. CONTROL CÁLCULO CAPITALES COSTE RENTA DE A.T.. TRAMITACIÓN DE EXPEDIENTES ANTE ORGANISMOS CORRESPONDIENTES	22 IMPORTE DE LOS CAPITALES RENTA POR MUERTE ( EN MILES DE EUROS)	0,00	0,00	0,00	0,00
	RECONOC. DERECHOS A PREST.VITALICIAS Y TEMP.A BENEFICIARIOS INVALIDEZ,MUERTE Y SUPERV.DE A.T. CONTROL CÁLCULO CAPITALES COSTE RENTA DE A.T.. TRAMITACIÓN DE EXPEDIENTES ANTE ORGANISMOS CORRESPONDIENTES	24 IMPORTE MEDIO DE LOS CAPITALES RENTA POR MUERTE (EN EUROS)	0,00	0,00	0,00	0,00
	RECONOC. DERECHOS A PREST.VITALICIAS Y TEMP.A BENEFICIARIOS INVALIDEZ,MUERTE Y SUPERV.DE A.T. CONTROL CÁLCULO CAPITALES COSTE RENTA DE A.T.. TRAMITACIÓN DE EXPEDIENTES ANTE ORGANISMOS CORRESPONDIENTES	25 POBLACIÓN LABORAL PROTEGIDA POR I.M.S. AL FINAL DEL PERÍODO	0,00	0,00	0,00	0,00

**ESTADO LIQUIDACIÓN DEL PRESUPUESTO**  
EJERCICIO: 2012

Mutua: CM Nº 291 - CI EUSKADI

**IV. BALANCE DE RESULTADOS E INFORME DE GESTIÓN**

CLASIFICACIÓN FUNCIONAL POR PROGRAMAS: 2122

A)GRADO DE REALIZACIÓN DE OBJETIVOS

OBJETIVO	ACTIVIDADES	INDICADOR	PREVISTO	REALIZADO	DESVIACIONES	
					ABSOLUTAS	%
02 ATENDER UN PORCENTAJE DE PACIENTES CON MEDIOS PROPIOS	GESTIÓN ASISTENCIA SANITARIA RÉG.AMBULATORIO EN C.PROPIOS MUTUAS Y C.MANCOM.. CTROL ASIS.SANIT.PREST. CON MEDIOS AJENOS. CREACIÓN, ADAPT.Y MEJORA C.PROPIOS DE LAS MUTUAS Y C.MANCOM.		100,00	100,00	0,00	0,00
02 ATENDER UN PORCENTAJE DE PACIENTES CON MEDIOS PROPIOS	GESTIÓN ASISTENCIA SANITARIA RÉG.AMBULATORIO EN C.PROPIOS MUTUAS Y C.MANCOM.. CTROL ASIS.SANIT.PREST. CON MEDIOS AJENOS. CREACIÓN, ADAPT.Y MEJORA C.PROPIOS DE LAS MUTUAS Y C.MANCOM.	22 NÚMERO DE PACIENTES ATENDIDOS CON MEDIOS PROPIOS	19.169,00	17.282,00	<b>-1.887,00</b>	<b>-9,84</b>
02 ATENDER UN PORCENTAJE DE PACIENTES CON MEDIOS PROPIOS	GESTIÓN ASISTENCIA SANITARIA RÉG.AMBULATORIO EN C.PROPIOS MUTUAS Y C.MANCOM.. CTROL ASIS.SANIT.PREST. CON MEDIOS AJENOS. CREACIÓN, ADAPT.Y MEJORA C.PROPIOS DE LAS MUTUAS Y C.MANCOM.	23 NÚMERO DE PACIENTES ATENDIDOS CON MEDIOS AJENOS	0,00	0,00	0,00	0,00
03 ATENDER UN NÚMERO DE PACIENTES	GESTIÓN ASISTENCIA SANITARIA RÉG.AMBULATORIO EN C.PROPIOS MUTUAS Y C.MANCOM.. CTROL ASIS.SANIT.PREST. CON MEDIOS AJENOS. CREACIÓN, ADAPT.Y MEJORA C.PROPIOS DE LAS MUTUAS Y C.MANCOM.		19.169,00	17.282,00	<b>-1.887,00</b>	<b>-9,84</b>
03 ATENDER UN NÚMERO DE PACIENTES	GESTIÓN ASISTENCIA SANITARIA RÉG.AMBULATORIO EN C.PROPIOS MUTUAS Y C.MANCOM.. CTROL ASIS.SANIT.PREST. CON MEDIOS AJENOS. CREACIÓN, ADAPT.Y MEJORA C.PROPIOS DE LAS MUTUAS Y C.MANCOM.	22 NÚMERO DE PACIENTES ATENDIDOS CON MEDIOS PROPIOS	19.169,00	17.282,00	<b>-1.887,00</b>	<b>-9,84</b>
	GESTIÓN ASISTENCIA SANITARIA RÉG.AMBULATORIO EN C.PROPIOS MUTUAS Y C.MANCOM.. CTROL ASIS.SANIT.PREST. CON MEDIOS AJENOS. CREACIÓN, ADAPT.Y MEJORA C.PROPIOS DE LAS MUTUAS Y C.MANCOM.	19 NÚMERO DE CONSULTAS NUEVAS CON MEDIOS PROPIOS	10.783,00	9.913,00	<b>-870,00</b>	<b>-8,07</b>
	GESTIÓN ASISTENCIA SANITARIA RÉG.AMBULATORIO EN C.PROPIOS MUTUAS Y C.MANCOM.. CTROL ASIS.SANIT.PREST. CON MEDIOS AJENOS. CREACIÓN, ADAPT.Y MEJORA C.PROPIOS DE LAS MUTUAS Y C.MANCOM.	20 NÚMERO DE CONSULTAS SUCESIVAS CON MEDIOS PROPIOS	40.594,00	34.233,00	<b>-6.361,00</b>	<b>-15,67</b>
	GESTIÓN ASISTENCIA SANITARIA RÉG.AMBULATORIO EN C.PROPIOS MUTUAS Y C.MANCOM.. CTROL ASIS.SANIT.PREST. CON MEDIOS AJENOS. CREACIÓN, ADAPT.Y MEJORA C.PROPIOS DE LAS MUTUAS Y C.MANCOM.	28 POBLACIÓN LABORAL PROTEGIDA AL FINAL DEL PERÍODO POR I.T. POR CONTINGENCIAS PROFESIONALES	0,00	0,00	0,00	0,00



**ESTADO LIQUIDACIÓN DEL PRESUPUESTO**  
EJERCICIO: 2012

Mutua: CM Nº 291 - CI EUSKADI

**IV. BALANCE DE RESULTADOS E INFORME DE GESTIÓN**

CLASIFICACIÓN FUNCIONAL POR PROGRAMAS: 2224

A)GRADO DE REALIZACIÓN DE OBJETIVOS

OBJETIVO	ACTIVIDADES	INDICADOR	PREVISTO	REALIZADO	DESVIACIONES	
					ABSOLUTAS	%
01 OBTENER UN PORCENTAJE DE OCUPACIÓN EN CENTROS PROPIOS	GESTIÓN ASIST.SANITARIA RÉGIMEN HOSP.CENTROS PROPIOS DE MUTUAS Y CENTROS MANCOM.. CONTROL ASIST.SANIT.PRESTADA CON MEDIOS AJENOS. CREACIÓN, ADAPT.Y MEJORA CENTROS PROPIOS DE MUTUAS Y CENTROS MANCOM.	-	40,78	40,10	-0,68	-1,67
01 OBTENER UN PORCENTAJE DE OCUPACIÓN EN CENTROS PROPIOS	GESTIÓN ASIST.SANITARIA RÉGIMEN HOSP.CENTROS PROPIOS DE MUTUAS Y CENTROS MANCOM.. CONTROL ASIST.SANIT.PRESTADA CON MEDIOS AJENOS. CREACIÓN, ADAPT.Y MEJORA CENTROS PROPIOS DE MUTUAS Y CENTROS MANCOM.	23 NÚMERO DE ESTANCIAS PROPIAS CAUSADAS EN EL PERÍODO	6.550,00	6.457,00	-93,00	-1,42
01 OBTENER UN PORCENTAJE DE OCUPACIÓN EN CENTROS PROPIOS	GESTIÓN ASIST.SANITARIA RÉGIMEN HOSP.CENTROS PROPIOS DE MUTUAS Y CENTROS MANCOM.. CONTROL ASIST.SANIT.PRESTADA CON MEDIOS AJENOS. CREACIÓN, ADAPT.Y MEJORA CENTROS PROPIOS DE MUTUAS Y CENTROS MANCOM.	24 NÚMERO DE ESTANCIAS PROPIAS POSIBLES EN EL PERÍODO	16.060,00	16.104,00	44,00	0,27
02 CONSEGUIR UNA ESTANCIA MEDIA EN CENTROS PROPIOS	GESTIÓN ASIST.SANITARIA RÉGIMEN HOSP.CENTROS PROPIOS DE MUTUAS Y CENTROS MANCOM.. CONTROL ASIST.SANIT.PRESTADA CON MEDIOS AJENOS. CREACIÓN, ADAPT.Y MEJORA CENTROS PROPIOS DE MUTUAS Y CENTROS MANCOM.	-	2,34	2,79	0,45	19,23
02 CONSEGUIR UNA ESTANCIA MEDIA EN CENTROS PROPIOS	GESTIÓN ASIST.SANITARIA RÉGIMEN HOSP.CENTROS PROPIOS DE MUTUAS Y CENTROS MANCOM.. CONTROL ASIST.SANIT.PRESTADA CON MEDIOS AJENOS. CREACIÓN, ADAPT.Y MEJORA CENTROS PROPIOS DE MUTUAS Y CENTROS MANCOM.	23 NÚMERO DE ESTANCIAS PROPIAS CAUSADAS EN EL PERÍODO	6.550,00	6.457,00	-93,00	-1,42
02 CONSEGUIR UNA ESTANCIA MEDIA EN CENTROS PROPIOS	GESTIÓN ASIST.SANITARIA RÉGIMEN HOSP.CENTROS PROPIOS DE MUTUAS Y CENTROS MANCOM.. CONTROL ASIST.SANIT.PRESTADA CON MEDIOS AJENOS. CREACIÓN, ADAPT.Y MEJORA CENTROS PROPIOS DE MUTUAS Y CENTROS MANCOM.	25 NÚMERO DE INGRESOS DEL PERÍODO EN CENTROS PROPIOS	2.795,00	2.316,00	-479,00	-17,14
03 CONSEGUIR UN COSTE MEDIO EN EUROS POR ESTANCIA EN CENTROS PROPIOS	GESTIÓN ASIST.SANITARIA RÉGIMEN HOSP.CENTROS PROPIOS DE MUTUAS Y CENTROS MANCOM.. CONTROL ASIST.SANIT.PRESTADA CON MEDIOS AJENOS. CREACIÓN, ADAPT.Y MEJORA CENTROS PROPIOS DE MUTUAS Y CENTROS MANCOM.	-	570,91	554,34	-16,57	-2,90
03 CONSEGUIR UN COSTE MEDIO EN EUROS POR ESTANCIA EN CENTROS PROPIOS	GESTIÓN ASIST.SANITARIA RÉGIMEN HOSP.CENTROS PROPIOS DE MUTUAS Y CENTROS MANCOM.. CONTROL ASIST.SANIT.PRESTADA CON MEDIOS AJENOS. CREACIÓN, ADAPT.Y MEJORA CENTROS PROPIOS DE MUTUAS Y CENTROS MANCOM.	23 NÚMERO DE ESTANCIAS PROPIAS CAUSADAS EN EL PERÍODO	6.550,00	6.457,00	-93,00	-1,42
03 CONSEGUIR UN COSTE MEDIO EN EUROS POR ESTANCIA EN CENTROS PROPIOS	GESTIÓN ASIST.SANITARIA RÉGIMEN HOSP.CENTROS PROPIOS DE MUTUAS Y CENTROS MANCOM.. CONTROL ASIST.SANIT.PRESTADA CON MEDIOS AJENOS. CREACIÓN, ADAPT.Y MEJORA CENTROS PROPIOS DE MUTUAS Y CENTROS MANCOM.	26 COSTE DE ASISTENCIA HOSPITALARIA CON MEDIOS PROPIOS (EN MILES DE EUROS)	3.739,43	3.579,39	-160,04	-4,28
04 CONSEGUIR UN COSTE MEDIO EN EUROS POR ESTANCIA EN CENTROS AJENOS	GESTIÓN ASIST.SANITARIA RÉGIMEN HOSP.CENTROS PROPIOS DE MUTUAS Y CENTROS MANCOM.. CONTROL ASIST.SANIT.PRESTADA CON MEDIOS AJENOS. CREACIÓN, ADAPT.Y MEJORA CENTROS PROPIOS DE MUTUAS Y CENTROS MANCOM.	-	0,00	0,00	0,00	0,00

**ESTADO LIQUIDACIÓN DEL PRESUPUESTO**  
EJERCICIO: 2012

Mutua: CM Nº 291 - CI EUSKADI

**IV. BALANCE DE RESULTADOS E INFORME DE GESTIÓN**

CLASIFICACIÓN FUNCIONAL POR PROGRAMAS: 2224

A)GRADO DE REALIZACIÓN DE OBJETIVOS

OBJETIVO	ACTIVIDADES	INDICADOR	PREVISTO	REALIZADO	DESVIACIONES	
					ABSOLUTAS	%
04 CONSEGUIR UN COSTE MEDIO EN EUROS POR ESTANCIA EN CENTROS AJENOS	GESTIÓN ASIST.SANITARIA RÉGIMEN HOSP.CENTROS PROPIOS DE MUTUAS Y CENTROS MANCOM.. CONTROL ASIST.SANIT.PRESTADA CON MEDIOS AJENOS. CREACIÓN, ADAPT.Y MEJORA CENTROS PROPIOS DE MUTUAS Y CENTROS MANCOM.	27 COSTE ASISTENCIA HOSPITALARIA CON MEDIOS AJENOS (EN MILES DE EUROS)	780,00	834,28	54,28	6,96
04 CONSEGUIR UN COSTE MEDIO EN EUROS POR ESTANCIA EN CENTROS AJENOS	GESTIÓN ASIST.SANITARIA RÉGIMEN HOSP.CENTROS PROPIOS DE MUTUAS Y CENTROS MANCOM.. CONTROL ASIST.SANIT.PRESTADA CON MEDIOS AJENOS. CREACIÓN, ADAPT.Y MEJORA CENTROS PROPIOS DE MUTUAS Y CENTROS MANCOM.	29 NÚMERO DE ESTANCIAS DE ACCIDENTADOS EN CENTROS AJENOS	0,00	0,00	0,00	0,00
	GESTIÓN ASIST.SANITARIA RÉGIMEN HOSP.CENTROS PROPIOS DE MUTUAS Y CENTROS MANCOM.. CONTROL ASIST.SANIT.PRESTADA CON MEDIOS AJENOS. CREACIÓN, ADAPT.Y MEJORA CENTROS PROPIOS DE MUTUAS Y CENTROS MANCOM.	19 NÚMERO DE CAMAS DE CLINICA PROPIAS INSTALADAS	44,00	44,00	0,00	0,00
	GESTIÓN ASIST.SANITARIA RÉGIMEN HOSP.CENTROS PROPIOS DE MUTUAS Y CENTROS MANCOM.. CONTROL ASIST.SANIT.PRESTADA CON MEDIOS AJENOS. CREACIÓN, ADAPT.Y MEJORA CENTROS PROPIOS DE MUTUAS Y CENTROS MANCOM.	20 NÚMERO DE CAMAS DE U.V.I. PROPIAS INSTALADAS	0,00	0,00	0,00	0,00
	GESTIÓN ASIST.SANITARIA RÉGIMEN HOSP.CENTROS PROPIOS DE MUTUAS Y CENTROS MANCOM.. CONTROL ASIST.SANIT.PRESTADA CON MEDIOS AJENOS. CREACIÓN, ADAPT.Y MEJORA CENTROS PROPIOS DE MUTUAS Y CENTROS MANCOM.	21 NÚMERO DE CAMAS DE REHABILITACIÓN PROPIAS INSTALADAS	0,00	0,00	0,00	0,00
	GESTIÓN ASIST.SANITARIA RÉGIMEN HOSP.CENTROS PROPIOS DE MUTUAS Y CENTROS MANCOM.. CONTROL ASIST.SANIT.PRESTADA CON MEDIOS AJENOS. CREACIÓN, ADAPT.Y MEJORA CENTROS PROPIOS DE MUTUAS Y CENTROS MANCOM.	22 NÚMERO TOTAL DE CAMAS HOSPITALARIAS PROPIAS INSTALADAS	44,00	44,00	0,00	0,00
	GESTIÓN ASIST.SANITARIA RÉGIMEN HOSP.CENTROS PROPIOS DE MUTUAS Y CENTROS MANCOM.. CONTROL ASIST.SANIT.PRESTADA CON MEDIOS AJENOS. CREACIÓN, ADAPT.Y MEJORA CENTROS PROPIOS DE MUTUAS Y CENTROS MANCOM.	28 NÚMERO DE ACCIDENTADOS INGRESADOS EN CENTROS AJENOS	0,00	0,00	0,00	0,00
	GESTIÓN ASIST.SANITARIA RÉGIMEN HOSP.CENTROS PROPIOS DE MUTUAS Y CENTROS MANCOM.. CONTROL ASIST.SANIT.PRESTADA CON MEDIOS AJENOS. CREACIÓN, ADAPT.Y MEJORA CENTROS PROPIOS DE MUTUAS Y CENTROS MANCOM.	30 DURACIÓN MEDIA EN DÍAS DE LOS PROCESOS DE INTERNAMIENTO EN CENTROS AJENOS	0,00	0,00	0,00	0,00

**ESTADO LIQUIDACIÓN DEL PRESUPUESTO**  
EJERCICIO: 2012

Mutua: CM Nº 291 - CI EUSKADI

**IV. BALANCE DE RESULTADOS E INFORME DE GESTIÓN**

**CLASIFICACIÓN FUNCIONAL POR PROGRAMAS: 3436**

**A)GRADO DE REALIZACIÓN DE OBJETIVOS**

OBJETIVO	ACTIVIDADES	INDICADOR	PREVISTO	REALIZADO	DESVIACIONES	
					ABSOLUTAS	%
01 REALIZAR INVESTIGACIONES EN ACCIDENTES EN UN %	ASESORAMIENTO SOBRE GESTIÓN DE RIESGOS. INVESTIGACIÓN E INSPECCIÓN DE ACCIDENTES. INFORMACIÓN Y DIVULGACIÓN. ESTUDIOS DE PUESTOS Y CONDICIONES DE TRABAJO	-	0,00	0,00	0,00	0,00
01 REALIZAR INVESTIGACIONES EN ACCIDENTES EN UN %	ASESORAMIENTO SOBRE GESTIÓN DE RIESGOS. INVESTIGACIÓN E INSPECCIÓN DE ACCIDENTES. INFORMACIÓN Y DIVULGACIÓN. ESTUDIOS DE PUESTOS Y CONDICIONES DE TRABAJO	19 NÚMERO DE ACCIDENTES INVESTIGADOS	0,00	0,00	0,00	0,00
01 REALIZAR INVESTIGACIONES EN ACCIDENTES EN UN %	ASESORAMIENTO SOBRE GESTIÓN DE RIESGOS. INVESTIGACIÓN E INSPECCIÓN DE ACCIDENTES. INFORMACIÓN Y DIVULGACIÓN. ESTUDIOS DE PUESTOS Y CONDICIONES DE TRABAJO	20 NÚMERO DE ACCIDENTES ACAECIDOS	0,00	0,00	0,00	0,00
02 Nº DE ESTUDIOS SOBRE SINIESTRALIDAD EN EMPRESAS	ASESORAMIENTO SOBRE GESTIÓN DE RIESGOS. INVESTIGACIÓN E INSPECCIÓN DE ACCIDENTES. INFORMACIÓN Y DIVULGACIÓN. ESTUDIOS DE PUESTOS Y CONDICIONES DE TRABAJO	-	0,00	0,00	0,00	0,00
02 Nº DE ESTUDIOS SOBRE SINIESTRALIDAD EN EMPRESAS	ASESORAMIENTO SOBRE GESTIÓN DE RIESGOS. INVESTIGACIÓN E INSPECCIÓN DE ACCIDENTES. INFORMACIÓN Y DIVULGACIÓN. ESTUDIOS DE PUESTOS Y CONDICIONES DE TRABAJO	21 NÚMERO DE ESTUDIOS DE SINIESTRALIDAD EN EMPRESAS REALIZADOS	0,00	0,00	0,00	0,00
03 Nº VISITAS DE ASESORAMIENTO Y ORIENTACIÓN A CENTROS DE TRABAJO EN MATERIA DE SEGURIDAD E HIGIENE	ASESORAMIENTO SOBRE GESTIÓN DE RIESGOS. INVESTIGACIÓN E INSPECCIÓN DE ACCIDENTES. INFORMACIÓN Y DIVULGACIÓN. ESTUDIOS DE PUESTOS Y CONDICIONES DE TRABAJO	-	0,00	0,00	0,00	0,00
03 Nº VISITAS DE ASESORAMIENTO Y ORIENTACIÓN A CENTROS DE TRABAJO EN MATERIA DE SEGURIDAD E HIGIENE	ASESORAMIENTO SOBRE GESTIÓN DE RIESGOS. INVESTIGACIÓN E INSPECCIÓN DE ACCIDENTES. INFORMACIÓN Y DIVULGACIÓN. ESTUDIOS DE PUESTOS Y CONDICIONES DE TRABAJO	22 NÚMERO DE VISITAS A CENTROS DE TRABAJO REALIZADAS	0,00	0,00	0,00	0,00
04 Nº DE CURSILLOS, JORNADAS Y SEMINARIOS	ASESORAMIENTO SOBRE GESTIÓN DE RIESGOS. INVESTIGACIÓN E INSPECCIÓN DE ACCIDENTES. INFORMACIÓN Y DIVULGACIÓN. ESTUDIOS DE PUESTOS Y CONDICIONES DE TRABAJO	-	0,00	0,00	0,00	0,00
04 Nº DE CURSILLOS, JORNADAS Y SEMINARIOS	ASESORAMIENTO SOBRE GESTIÓN DE RIESGOS. INVESTIGACIÓN E INSPECCIÓN DE ACCIDENTES. INFORMACIÓN Y DIVULGACIÓN. ESTUDIOS DE PUESTOS Y CONDICIONES DE TRABAJO	24 NÚMERO DE CURSILLOS, JORNADAS, SEMINARIOS EN MATERIA PREVENTIVA REALIZADOS	0,00	0,00	0,00	0,00
05 MANTENER LA SINIESTRALIDAD SOBRE EL COLECTIVO PROTEGIDO EN UN %	ASESORAMIENTO SOBRE GESTIÓN DE RIESGOS. INVESTIGACIÓN E INSPECCIÓN DE ACCIDENTES. INFORMACIÓN Y DIVULGACIÓN. ESTUDIOS DE PUESTOS Y CONDICIONES DE TRABAJO	-	0,00	0,00	0,00	0,00
05 MANTENER LA SINIESTRALIDAD SOBRE EL COLECTIVO PROTEGIDO EN UN %	ASESORAMIENTO SOBRE GESTIÓN DE RIESGOS. INVESTIGACIÓN E INSPECCIÓN DE ACCIDENTES. INFORMACIÓN Y DIVULGACIÓN. ESTUDIOS DE PUESTOS Y CONDICIONES DE TRABAJO	26 NÚMERO DE ACCIDENTADOS EN EL PERÍODO	0,00	0,00	0,00	0,00
05 MANTENER LA SINIESTRALIDAD SOBRE EL COLECTIVO PROTEGIDO EN UN %	ASESORAMIENTO SOBRE GESTIÓN DE RIESGOS. INVESTIGACIÓN E INSPECCIÓN DE ACCIDENTES. INFORMACIÓN Y DIVULGACIÓN. ESTUDIOS DE PUESTOS Y CONDICIONES DE TRABAJO	27 POBLACIÓN LABORAL PROTEGIDA AL FINAL DEL PERÍODO POR I.M.S. POR CONTINGENCIAS PROFESIONALES	0,00	0,00	0,00	0,00

**ESTADO LIQUIDACIÓN DEL PRESUPUESTO**  
EJERCICIO: 2012

Mutua: CM Nº 291 - CI EUSKADI

**IV. BALANCE DE RESULTADOS E INFORME DE GESTIÓN**

CLASIFICACIÓN FUNCIONAL POR PROGRAMAS: 3436

A)GRADO DE REALIZACIÓN DE OBJETIVOS

OBJETIVO	ACTIVIDADES	INDICADOR	PREVISTO	REALIZADO	DESVIACIONES	
					ABSOLUTAS	%
07 Nº DE CAMPAÑAS DE SENSIBILIZACIÓN Y EDUCACIÓN	ASESORAMIENTO SOBRE GESTIÓN DE RIESGOS. INVESTIGACIÓN E INSPECCIÓN DE ACCIDENTES. INFORMACIÓN Y DIVULGACIÓN. ESTUDIOS DE PUESTOS Y CONDICIONES DE TRABAJO	-	0,00	0,00	0,00	0,00
07 Nº DE CAMPAÑAS DE SENSIBILIZACIÓN Y EDUCACIÓN	ASESORAMIENTO SOBRE GESTIÓN DE RIESGOS. INVESTIGACIÓN E INSPECCIÓN DE ACCIDENTES. INFORMACIÓN Y DIVULGACIÓN. ESTUDIOS DE PUESTOS Y CONDICIONES DE TRABAJO	30 NÚMERO DE CAMPAÑAS DE SENSIBILIZACIÓN Y EDUCACIÓN PREVENTIVA REALIZADOS	0,00	0,00	0,00	0,00
08 Nº DE ACTUACIONES DE ASESORAMIENTO	ASESORAMIENTO SOBRE GESTIÓN DE RIESGOS. INVESTIGACIÓN E INSPECCIÓN DE ACCIDENTES. INFORMACIÓN Y DIVULGACIÓN. ESTUDIOS DE PUESTOS Y CONDICIONES DE TRABAJO	-	0,00	0,00	0,00	0,00
08 Nº DE ACTUACIONES DE ASESORAMIENTO	ASESORAMIENTO SOBRE GESTIÓN DE RIESGOS. INVESTIGACIÓN E INSPECCIÓN DE ACCIDENTES. INFORMACIÓN Y DIVULGACIÓN. ESTUDIOS DE PUESTOS Y CONDICIONES DE TRABAJO	32 NÚMERO DE ACTUACIONES DE ASESORAMIENTO EN MATERIA PREVENTIVA REALIZADAS	0,00	0,00	0,00	0,00
09 Nº DE CAMPAÑAS DE DIVULGACIÓN	ASESORAMIENTO SOBRE GESTIÓN DE RIESGOS. INVESTIGACIÓN E INSPECCIÓN DE ACCIDENTES. INFORMACIÓN Y DIVULGACIÓN. ESTUDIOS DE PUESTOS Y CONDICIONES DE TRABAJO	-	0,00	0,00	0,00	0,00
09 Nº DE CAMPAÑAS DE DIVULGACIÓN	ASESORAMIENTO SOBRE GESTIÓN DE RIESGOS. INVESTIGACIÓN E INSPECCIÓN DE ACCIDENTES. INFORMACIÓN Y DIVULGACIÓN. ESTUDIOS DE PUESTOS Y CONDICIONES DE TRABAJO	33 NÚMERO DE CAMPAÑAS DE DIVULGACIÓN EN MATERIA PREVENTIVA REALIZADAS	0,00	0,00	0,00	0,00
	ASESORAMIENTO SOBRE GESTIÓN DE RIESGOS. INVESTIGACIÓN E INSPECCIÓN DE ACCIDENTES. INFORMACIÓN Y DIVULGACIÓN. ESTUDIOS DE PUESTOS Y CONDICIONES DE TRABAJO	23 NÚMERO DE ENCUESTAS EN MATERIA PREVENTIVA REALIZADAS	0,00	0,00	0,00	0,00
	ASESORAMIENTO SOBRE GESTIÓN DE RIESGOS. INVESTIGACIÓN E INSPECCIÓN DE ACCIDENTES. INFORMACIÓN Y DIVULGACIÓN. ESTUDIOS DE PUESTOS Y CONDICIONES DE TRABAJO	25 NÚMERO DE ASISTENTES A LOS CURSILLOS, JORNADAS Y SEMINARIOS	0,00	0,00	0,00	0,00
	ASESORAMIENTO SOBRE GESTIÓN DE RIESGOS. INVESTIGACIÓN E INSPECCIÓN DE ACCIDENTES. INFORMACIÓN Y DIVULGACIÓN. ESTUDIOS DE PUESTOS Y CONDICIONES DE TRABAJO	29 NÚMERO DE ENFERMEDADES PROFESIONALES INVESTIGADAS	0,00	0,00	0,00	0,00
	ASESORAMIENTO SOBRE GESTIÓN DE RIESGOS. INVESTIGACIÓN E INSPECCIÓN DE ACCIDENTES. INFORMACIÓN Y DIVULGACIÓN. ESTUDIOS DE PUESTOS Y CONDICIONES DE TRABAJO	31 NÚMERO DE PUBLICACIONES EN MATERIA PREVENTIVA REALIZADAS	0,00	0,00	0,00	0,00

**ESTADO LIQUIDACIÓN DEL PRESUPUESTO**  
EJERCICIO: 2012

Mutua: CM Nº 291 - CI EUSKADI

**IV. BALANCE DE RESULTADOS E INFORME DE GESTIÓN**

CLASIFICACIÓN FUNCIONAL POR PROGRAMAS: 4364

**A) GRADO DE REALIZACIÓN DE OBJETIVOS**

OBJETIVO	ACTIVIDADES	INDICADOR	PREVISTO	REALIZADO	DESVIACIONES	
					ABSOLUTAS	%
02 OBTENER UN % DE RENTABILIDAD MEDIA DE LA CARTERA	GESTIONAR Y CONTROLAR LA SITUACIÓN Y VARIACIÓN FINANCIERA Y PATRIMONIAL	-	4,25	2,87	-1,38	-32,47
02 OBTENER UN % DE RENTABILIDAD MEDIA DE LA CARTERA	GESTIONAR Y CONTROLAR LA SITUACIÓN Y VARIACIÓN FINANCIERA Y PATRIMONIAL	24 IMPORTE MEDIO DE LA CARTERA DE VALORES (EN MILES DE EUROS)	2.000,00	1.523,00	-477,00	-23,85
02 OBTENER UN % DE RENTABILIDAD MEDIA DE LA CARTERA	GESTIONAR Y CONTROLAR LA SITUACIÓN Y VARIACIÓN FINANCIERA Y PATRIMONIAL	25 RENDIMIENTO NETO EN EL PERÍODO DE LA CARTERA DE VALORES (EN MILES DE EUROS)	85,00	43,68	-41,32	-48,61
09 OBTENER UN % DE EXCEDENTE DE GESTIÓN SOBRE CUOTAS	GESTIONAR Y CONTROLAR LA SITUACIÓN Y VARIACIÓN FINANCIERA Y PATRIMONIAL	-	0,00	0,00	0,00	0,00
09 OBTENER UN % DE EXCEDENTE DE GESTIÓN SOBRE CUOTAS	GESTIONAR Y CONTROLAR LA SITUACIÓN Y VARIACIÓN FINANCIERA Y PATRIMONIAL	40 EXCEDENTE DE GESTIÓN EN EL PERÍODO(EN MILES DE EUROS)	231,00	146,93	-84,07	-36,39
09 OBTENER UN % DE EXCEDENTE DE GESTIÓN SOBRE CUOTAS	GESTIONAR Y CONTROLAR LA SITUACIÓN Y VARIACIÓN FINANCIERA Y PATRIMONIAL	41 RECAUDACIÓN POR CUOTAS EN EL PERÍODO( EN MILES DE EUROS)	0,00	0,00	0,00	0,00

**ESTADO LIQUIDACIÓN DEL PRESUPUESTO**  
EJERCICIO: 2012

Mutua: CM Nº 291 - CI EUSKADI

**IV. BALANCE DE RESULTADOS E INFORME DE GESTIÓN**

CLASIFICACIÓN FUNCIONAL POR PROGRAMAS: 4591

A)GRADO DE REALIZACIÓN DE OBJETIVOS

OBJETIVO	ACTIVIDADES	INDICADOR	PREVISTO	REALIZADO	DESVIACIONES	
					ABSOLUTAS	%
01 CONSEGUIR QUE EL ABSENTISMO S/JORNADAS TOTALES NO EXCEDA EL %	DIRIGIR, COORDINAR Y APOYAR LAS ACTIV.ENTIDAD. INSPECCIONAR CENTROS Y SERV.PROPIOS Y CONCERTADOS. GESTIONAR Y COORD.POLÍTICA DE PERSONAL, SUMINISTROS Y MANT.. ELABORAR Y GESTIONAR LOS PRESUPUESTOS	-	4,88	8,71	3,83	78,48
01 CONSEGUIR QUE EL ABSENTISMO S/JORNADAS TOTALES NO EXCEDA EL %	DIRIGIR, COORDINAR Y APOYAR LAS ACTIV.ENTIDAD. INSPECCIONAR CENTROS Y SERV.PROPIOS Y CONCERTADOS. GESTIONAR Y COORD.POLÍTICA DE PERSONAL, SUMINISTROS Y MANT.. ELABORAR Y GESTIONAR LOS PRESUPUESTOS	25 NÚMERO DE JORNADAS LABORALES DE TODO EL PERSONAL DE LA ENTIDAD	17.408,00	17.558,00	150,00	0,86
01 CONSEGUIR QUE EL ABSENTISMO S/JORNADAS TOTALES NO EXCEDA EL %	DIRIGIR, COORDINAR Y APOYAR LAS ACTIV.ENTIDAD. INSPECCIONAR CENTROS Y SERV.PROPIOS Y CONCERTADOS. GESTIONAR Y COORD.POLÍTICA DE PERSONAL, SUMINISTROS Y MANT.. ELABORAR Y GESTIONAR LOS PRESUPUESTOS	26 NÚMERO DE JORNADAS LABORALES PERDIDAS DE TODO EL PERSONAL DE LA ENTIDAD	850,00	1.530,00	680,00	80,00
08 CONSEGUIR QUE EL COSTE DE LOS SERVICIOS S/CUOTAS NO REBASE EL %	DIRIGIR, COORDINAR Y APOYAR LAS ACTIV.ENTIDAD. INSPECCIONAR CENTROS Y SERV.PROPIOS Y CONCERTADOS. GESTIONAR Y COORD.POLÍTICA DE PERSONAL, SUMINISTROS Y MANT.. ELABORAR Y GESTIONAR LOS PRESUPUESTOS	-	0,00	0,00	0,00	0,00
08 CONSEGUIR QUE EL COSTE DE LOS SERVICIOS S/CUOTAS NO REBASE EL %	DIRIGIR, COORDINAR Y APOYAR LAS ACTIV.ENTIDAD. INSPECCIONAR CENTROS Y SERV.PROPIOS Y CONCERTADOS. GESTIONAR Y COORD.POLÍTICA DE PERSONAL, SUMINISTROS Y MANT.. ELABORAR Y GESTIONAR LOS PRESUPUESTOS	40 IMPORTE TOTAL DEL COSTE DE LOS SERVICIOS DE LA ENTIDAD (EN MILES DE EUROS)	7.011,26	6.707,49	-303,77	-4,33
08 CONSEGUIR QUE EL COSTE DE LOS SERVICIOS S/CUOTAS NO REBASE EL %	DIRIGIR, COORDINAR Y APOYAR LAS ACTIV.ENTIDAD. INSPECCIONAR CENTROS Y SERV.PROPIOS Y CONCERTADOS. GESTIONAR Y COORD.POLÍTICA DE PERSONAL, SUMINISTROS Y MANT.. ELABORAR Y GESTIONAR LOS PRESUPUESTOS	41 RECAUDACIÓN POR CUOTAS (EN MILES DE EUROS)	0,00	0,00	0,00	0,00
09 CONSEGUIR UN COSTE DE LOS SERVICIOS POR TRABAJADOR PROTEGIDO	DIRIGIR, COORDINAR Y APOYAR LAS ACTIV.ENTIDAD. INSPECCIONAR CENTROS Y SERV.PROPIOS Y CONCERTADOS. GESTIONAR Y COORD.POLÍTICA DE PERSONAL, SUMINISTROS Y MANT.. ELABORAR Y GESTIONAR LOS PRESUPUESTOS	-	0,00	0,00	0,00	0,00
09 CONSEGUIR UN COSTE DE LOS SERVICIOS POR TRABAJADOR PROTEGIDO	DIRIGIR, COORDINAR Y APOYAR LAS ACTIV.ENTIDAD. INSPECCIONAR CENTROS Y SERV.PROPIOS Y CONCERTADOS. GESTIONAR Y COORD.POLÍTICA DE PERSONAL, SUMINISTROS Y MANT.. ELABORAR Y GESTIONAR LOS PRESUPUESTOS	40 IMPORTE TOTAL DEL COSTE DE LOS SERVICIOS DE LA ENTIDAD (EN MILES DE EUROS)	7.011,26	6.707,49	-303,77	-4,33
09 CONSEGUIR UN COSTE DE LOS SERVICIOS POR TRABAJADOR PROTEGIDO	DIRIGIR, COORDINAR Y APOYAR LAS ACTIV.ENTIDAD. INSPECCIONAR CENTROS Y SERV.PROPIOS Y CONCERTADOS. GESTIONAR Y COORD.POLÍTICA DE PERSONAL, SUMINISTROS Y MANT.. ELABORAR Y GESTIONAR LOS PRESUPUESTOS	42 POBLACIÓN LABORAL PROTEGIDA AL FINAL DEL PERÍODO	0,00	0,00	0,00	0,00



Fontecha y Salazar, 6  
48007- Bilbao  
Tel.: 94 413 23 80  
Fax: 94 446 67 30 - 446 67 67  
C.I.F G-48773766

## Intermutual de Euskadi

Centro Mancomunado de Mutuas de Accidentes  
de Trabajo y Enfermedades Profesionales de la  
Seguridad Social.

### BALANCE DE RESULTADOS E INFORME DE GESTIÓN

Se presentan los datos de la actividad sanitaria correspondientes al ejercicio 2012, que en comparación con el año anterior se ha caracterizado por un descenso en la gran mayoría de los indicadores de actividad.

En relación con el ejercicio anterior, el número de urgencias se reduce un 12%, las intervenciones quirúrgicas un 2%, las sesiones de Rehabilitación un 5%, las consultas de Rehabilitación un 2%, las consultas de Oftalmología un 21% y el número de estancias y los disparos de Rx un 1%. En cambio, las consultas de Traumatología se mantienen, las RMN se incrementan un 1% y las consultas de Psiquiatría un 26%.

Analizando la actividad quirúrgica, se observa que Fremap la incrementa un 9% respecto a la del ejercicio anterior y Fraternidad un 4%. En cambio, Mutua Universal la reduce un 19%, Asepeyo un 16% y MC Mutual un 1%.

Por provincias, el 37% de la actividad quirúrgica procedió de Vizcaya, el 14% de Álava, el 12% de La Rioja, el 11% de Guipúzcoa, el 13% de Cantabria, el 9% de Navarra y el 2% de Burgos.

En los plazos de citación, se observan las siguientes demoras calculadas en días: 2,06 para las intervenciones quirúrgicas, 2,25 para las 1<sup>as</sup> consultas de Traumatología, 1,28 para las 1<sup>as</sup> consultas de Oftalmología, 1,37 para las 1<sup>as</sup> consultas de Rehabilitación y 1,21 para las resonancias.





---

**27 - OTRA INFORMACIÓN**

---





Fontecha y Salazar, 6  
48007- Bilbao  
Tel.: 94 413 23 80  
Fax: 94 446 67 30 - 446 67 67  
C.I.F G-48773766

## Intermutual de Euskadi

Centro Mancomunado de Mutuas de Accidentes  
de Trabajo y Enfermedades Profesionales de la  
Seguridad Social.

### OTRA INFORMACIÓN

En aplicación del artículo 25 de los estatutos del Centro, los 26.647,73 euros del resultado positivo del ejercicio se imputarán a las reservas legales.

En el Estado de Flujos de Efectivo (S023) correspondiente al ejercicio 2011, los pagos efectuados en relación con el capítulo VI “Inversiones reales” del Presupuesto de Gastos, deberían quedar encuadrados como *flujos de efectivo de las actividades de inversión*, por importe de 443.658,76 euros, disminuyendo, por tanto, los *flujos de efectivo de las actividades de gestión* (Pagos: Otros gastos de gestión) en el mismo importe, para que dicha información sea comparable en términos de homogeneidad con el ejercicio 2012.





## B.- INFORMACIÓN COMPLEMENTARIA





RESUMEN GENERAL DE GASTOS POR AREAS  
Y CATEGORÍAS ECONÓMICAS







CENTRO EUSKADI					EJERCICIO 2012
RESUMEN GENERAL DE GASTOS POR AREAS Y CATEGORIAS ECONOMICAS					
AREAS	1	2	3	4	TOTAL
APLICACION ECONOMICA	PRESTACIONES ECONOMICAS	ASISTENCIA SANITARIA	SERVICIOS SOCIALES	TESOR.INFORM. Y OTROS SERV,	
<b>OPERACIONES CORRIENTES</b>					
<b>1 GASTOS DE PERSONAL</b>		<b>2.681.299,39</b>		<b>328.693,09</b>	<b>3.009.992,48</b>
10 ALTOS CARGOS					
12 PERSONAL FUNCIONARIO ESTATUTARIO					
13 LABORALES		1.986.951,91		255.978,62	2.242.930,53
14 OTRO PERSONAL					
15 INCENTIVOS AL RENDIMIENTO					
16 CUOTAS, PREST. Y GASTOS SOCIALES		694.347,48		72.714,47	767.061,95
19 OBLIG.EJER.ANTERIORES					
<b>2 GASTOS CORRIENTES EN BIENES Y SERVICIOS</b>		<b>3.622.717,40</b>		<b>74.783,50</b>	<b>3.697.500,90</b>
20 ARRENDAMIENTOS Y CANONES		212.415,00			212.415,00
21 REPARACION, MANTENIMIENTO Y CONSERVACION		298.896,57		11.207,18	310.103,75
22 MATERIAL, SUMINISTROS Y OTROS		1.976.089,19		63.576,32	2.039.665,51
23 INDEMNIZACIONES POR RAZON SERVICIO		17.650,71			17.650,71
24 GASTOS PUBLICACIONES					
25 ASISTENCIA SANITARIA CON MEDIOS AJENOS		1.117.665,93			1.117.665,93
26 SERVICIOS SOCIALES CON MEDIOS AJENOS					
27 OTROS SERVICIOS CON MEDIOS AJENOS					
29 OBLI. EJERC.ANTERIORES PEND.IMPUTAR					
<b>3 GASTOS FINANCIEROS</b>					
31 DE PRESTAMOS EN MONEDA NACIONAL					
35 INTERESES DE DEMORA Y OTROS GASTOS FINANCIEROS					
39 OBLIGACIONES DE EJERCICIOS ANTERIORES					
<b>4 TRANSFERENCIAS CORRIENTES</b>					
40 A LA ADMINISTRACION DEL ESTADO					
41 A ORGANISMOS AUTONOMOS					
42 A LA SEGURIDAD SOCIAL					
43 A AGENCIAS ESTATALES Y OTROS ORG. PUBLICOS					
44 A SOC., ENT.PUB.EMP.,FUND.Y RES.ENT.					
45 A COMUNIDADES AUTONOMAS					
47 A EMPRESAS PRIVADAS					
48 A FAMILIAS E INSTITUCIONES SIN FINES DE LUCRO					
49 AL EXTERIOR					
<b>TOTAL OPERACIONES CORRIENTES</b>		<b>6.304.016,79</b>		<b>403.476,59</b>	<b>6.707.493,38</b>



CENTRO EUSKADI					EJERCICIO 2012
RESUMEN GENERAL DE GASTOS POR AREAS Y CATEGORIAS ECONOMICAS					
AREAS	1	2	3	4	TOTAL
APLICACION ECONOMICA	PRESTACIONES ECONOMICAS	ASISTENCIA SANITARIA	SERVICIOS SOCIALES	TESOR.INFORM. Y OTROS SERV,	
<b>OPERACIONES DE CAPITAL</b>					
<b>6 INVERSIONES REALES</b>		<b>182.144,85</b>		<b>1.852,48</b>	<b>183.997,33</b>
62 INVERSIONES NUEVAS		44.220,34			44.220,34
63 INVERSIONES DE REPOSICION		137.924,51		1.852,48	139.776,99
<b>7 TRANSFERENCIAS DE CAPITAL</b>					
72 A LA SEGURIDAD SOCIAL					
74 A SOC.MERC.,ENT.EMPR. Y OTROS ORGANISMOS					
75 A COMUNIDADES AUTONOMAS					
76 A CORPORACIONES LOCALES					
78 A FAMILIAS E INSTITUCIONES SIN FINES DE LUCRO					
79 AL EXTERIOR					
<b>TOTAL OPERACIONES DE CAPITAL</b>		<b>182.144,85</b>		<b>1.852,48</b>	<b>183.997,33</b>



CENTRO EUSKADI					EJERCICIO 2012
RESUMEN GENERAL DE GASTOS POR AREAS Y CATEGORIAS ECONOMICAS					
AREAS	1	2	3	4	TOTAL
APLICACION ECONOMICA	PRESTACIONES ECONOMICAS	ASISTENCIA SANITARIA	SERVICIOS SOCIALES	TESOR.INFORM. Y OTROS SERV,	
<b>OPERACIONES NO FINANCIERAS</b>					
<b>1 GASTOS DE PERSONAL</b>		<b>2.681.299,39</b>		<b>328.693,09</b>	<b>3.009.992,48</b>
10 ALTOS CARGOS					
12 PERSONAL FUNCIONARIO ESTATUTARIO					
13 LABORALES		1.986.951,91		255.978,62	2.242.930,53
14 OTRO PERSONAL					
15 INCENTIVOS AL RENDIMIENTO					
16 CUOTAS, PREST. Y GASTOS SOCIALES		694.347,48		72.714,47	767.061,95
19 OBLIG.EJER.ANTERIORES					
<b>2 GASTOS CORRIENTES EN BIENES Y SERVICIOS</b>		<b>3.622.717,40</b>		<b>74.783,50</b>	<b>3.697.500,90</b>
20 ARRENDAMIENTOS Y CANONES		212.415,00			212.415,00
21 REPARACION, MANTENIMIENTO Y CONSERVACION		298.896,57		11.207,18	310.103,75
22 MATERIAL, SUMINISTROS Y OTROS		1.976.089,19		63.576,32	2.039.665,51
23 INDEMNIZACIONES POR RAZON SERVICIO		17.650,71			17.650,71
24 GASTOS PUBLICACIONES					
25 ASISTENCIA SANITARIA CON MEDIOS AJENOS		1.117.665,93			1.117.665,93
26 SERVICIOS SOCIALES CON MEDIOS AJENOS					
27 OTROS SERVICIOS CON MEDIOS AJENOS					
29 OBLI. EJERC.ANTERIORES PEND.IMPUTAR					
<b>3 GASTOS FINANCIEROS</b>					
31 DE PRESTAMOS EN MONEDA NACIONAL					
35 INTERESES DE DEMORA Y OTROS GASTOS FINANCIEROS					
39 OBLIGACIONES DE EJERCICIOS ANTERIORES					
<b>4 TRANSFERENCIAS CORRIENTES</b>					
40 A LA ADMINISTRACION DEL ESTADO					
41 A ORGANISMOS AUTONOMOS					
42 A LA SEGURIDAD SOCIAL					
43 A AGENCIAS ESTATALES Y OTROS ORG. PUBLICOS					
44 A SOC., ENT.PUB.EMP.,FUND.Y RES.ENT.					
45 A COMUNIDADES AUTONOMAS					
47 A EMPRESAS PRIVADAS					
48 A FAMILIAS E INSTITUCIONES SIN FINES DE LUCRO					
49 AL EXTERIOR					
<b>TOTAL OPERACIONES CORRIENTES</b>		<b>6.304.016,79</b>		<b>403.476,59</b>	<b>6.707.493,38</b>
<b>6 INVERSIONES REALES</b>		<b>182.144,85</b>		<b>1.852,48</b>	<b>183.997,33</b>
62 INVERSIONES NUEVAS		44.220,34			44.220,34
63 INVERSIONES DE REPOSICION		137.924,51		1.852,48	139.776,99
<b>7 TRANSFERENCIAS DE CAPITAL</b>					
72 A LA SEGURIDAD SOCIAL					
74 A SOC.MERC.,ENT.EMPR. Y OTROS ORGANISMOS					
75 A COMUNIDADES AUTONOMAS					
76 A CORPORACIONES LOCALES					
78 A FAMILIAS E INSTITUCIONES SIN FINES DE LUCRO					
79 AL EXTERIOR					
<b>TOTAL OPERACIONES DE CAPITAL</b>		<b>182.144,85</b>		<b>1.852,48</b>	<b>183.997,33</b>
<b>TOTAL OPERACIONES NO FINANCIERAS</b>		<b>6.486.161,64</b>		<b>405.329,07</b>	<b>6.891.490,71</b>



CENTRO EUSKADI					EJERCICIO 2012
RESUMEN GENERAL DE GASTOS POR AREAS Y CATEGORIAS ECONOMICAS					
AREAS	1	2	3	4	TOTAL
APLICACION ECONOMICA	PRESTACIONES ECONOMICAS	ASISTENCIA SANITARIA	SERVICIOS SOCIALES	TESOR.INFORM. Y OTROS SERV,	
<b>OPERACIONES FINANCIERAS</b>					
<b>8 ACTIVOS FINANCIEROS</b>					
80 ADQ. DEUDA DEL SECTOR PUBLICO					
81 ADQUI.OBLIG. Y BONOS FUERA S.P.					
82 CONCESION PRESTAMOS AL SECTOR PUBLICO					
83 CONC.PRESTAM.NO PUBLIC.					
84 CONSTITUCION DE DEPOSITOS Y FIANZAS					
85 ADQ.ACCION.Y PART.SEC.PUBLICO					
86 ADQ.ACCION.Y PART.FUERA SEC.PUBLICO					
88 ACTIVOS FINANCIEROS					
89 OBLIGACIONES DE EJERCICIOS ANTERIORES					
<b>9 PASIVOS FINANCIEROS</b>					
90 AMORTIZ.DE EMPRESTITOS					
91 AMORTIZ.PRESTAM.EN MONED.NAL.					
93 AMORTIZ.PRESTAM.EN MONED.EXTR.					
96 DEVOL.PARTICP.EN FONDO SOCIAL					
99 OBLIGACIONES EJERCICIOS ANT.					
<b>TOTAL OPERACIONES FINANCIERAS</b>					



CENTRO EUSKADI					EJERCICIO 2012
RESUMEN GENERAL DE GASTOS POR AREAS Y CATEGORIAS ECONOMICAS					
AREAS	OPERACIONES CORRIENTES	OPERACIONES DE CAPITAL	OPERACIONES NO FINANCIERAS	OPERACIONES FINANCIERAS	TOTAL
1 PRESTACIONES ECONOMICAS					
2 ASISTENCIA SANITARIA	6.304.016,79	182.144,85	6.486.161,64		6.486.161,64
3 SERVICIOS SOCIALES					
4 TESOR. INFORM.Y OTROS SERV.	403.476,59	1.852,48	405.329,07		405.329,07
<b>TOTALES</b>	<b>6.707.493,38</b>	<b>183.997,33</b>	<b>6.891.490,71</b>		<b>6.891.490,71</b>





RESUMEN GENERAL DE GASTOS POR PROGRAMAS  
Y CATEGORÍAS ECONÓMICAS







CENTRO EUSKADI NUM. 291					EJERCICIO 2012
RESUMEN GENERAL DE GASTOS POR PROGRAMAS Y CATEGORÍAS ECONÓMICAS					
PROGRAMAS	2122	21	2224	22	TOTAL
APLICACIÓN ECONÓMICA	MEDIC.AMBULAT MUTUAS A.T.	ATEN. PRIMA- RIA DE SALUD	MEDIC.HOSPIT. MUTUAS A. T.	ATENCIÓN ES- PECIALIZADA	PARCIAL
<b>OPERACIONES CORRIENTES</b>					
<b>1 GASTOS DE PERSONAL</b>	<b>958.053,45</b>	<b>958.053,45</b>	<b>1.723.245,94</b>	<b>1.723.245,94</b>	<b>2.681.299,39</b>
10 ALTOS CARGOS					
12 PERS.FUNC. Y ESTATUTARIO					
13 LABORALES	714.209,05	714.209,05	1.272.742,86	1.272.742,86	1.986.951,91
14 OTRO PERSONAL					
15 INCENTIVOS AL RENDIMIENTO					
16 CUOT.PREST.Y GAST.SOC.	243.844,40	243.844,40	450.503,08	450.503,08	694.347,48
19 OBLIG.EJER.ANTERIORES					
<b>2 GAST. CORRIENT.BIENES Y SERV</b>	<b>932.295,94</b>	<b>932.295,94</b>	<b>2.690.421,46</b>	<b>2.690.421,46</b>	<b>3.622.717,40</b>
20 ARRENDAMIENTOS Y CANONES	212.415,00	212.415,00			212.415,00
21 REPARACION,MANTEN.Y CONSERV.	72.191,69	72.191,69	226.704,88	226.704,88	298.896,57
22 MATER.SUMINIST.Y OTROS	364.305,40	364.305,40	1.611.783,79	1.611.783,79	1.976.089,19
23 INDEMNIZ.RAZON SERVICIO			17.650,71	17.650,71	17.650,71
24 GASTOS DE PUBLICACIONES					
25 A.SANIT.CON MED.AJENOS	283.383,85	283.383,85	834.282,08	834.282,08	1.117.665,93
26 S.SOCIAL.CON MED.AJENOS					
28 OTROS SERVICIOS					
29 OBLI. EJERC.ANTERIORES PEND.IMPUTAR					
<b>3 GASTOS FINANCIEROS</b>					
31 DE PRESTAMOS EN MONEDA NAL.					
35 INTERES.DEMORA Y OTROS GASTOS					
39 OBLIGACIONES DE EJERCICIOS ANTERIORES					
<b>4 TRANSFERENC. CORRIENTES</b>					
40 A LA ADMON.DEL ESTADO					
41 A ORGANISMOS AUTONOMOS					
42 A LA SEGURIDAD SOCIAL					
44 A SOC., ENT.PUB.EMP.,FUND.Y RES.ENT.					
45 A COMUNIDADES AUTONOMAS					
47 A EMPRESAS PRIVADAS					
48 A FAMIL.E INST.SIN F.LUCRO					
49 AL EXTERIOR					
<b>TOTAL OPERACIONES CORRIENTES</b>	<b>1.890.349,39</b>	<b>1.890.349,39</b>	<b>4.413.667,40</b>	<b>4.413.667,40</b>	<b>6.304.016,79</b>



CENTRO EUSKADI NUM. 291					EJERCICIO 2012
RESUMEN GENERAL DE GASTOS POR PROGRAMAS Y CATEGORÍAS ECONÓMICAS					
PROGRAMAS	2	4591	45	4	
APLICACIÓN ECONÓMICA	ASISTENCIA SANITARIA	DIRECCIÓN Y SERV.GRALES.	ADMN. Y SERV. GRLES.TESORER	TESOR.INFORM. Y OTROS SERV.	TOTAL GENERAL
<b>OPERACIONES CORRIENTES</b>					
<b>1 GASTOS DE PERSONAL</b>	<b>2.681.299,39</b>	<b>328.693,09</b>	<b>328.693,09</b>	<b>328.693,09</b>	<b>3.009.992,48</b>
10 ALTOS CARGOS					
12 PERS.FUNC. Y ESTATUTARIO					
13 LABORALES	1.986.951,91	255.978,62	255.978,62	255.978,62	2.242.930,53
14 OTRO PERSONAL					
15 INCENTIVOS AL RENDIMIENTO					
16 CUOT.PREST.Y GAST.SOC.	694.347,48	72.714,47	72.714,47	72.714,47	767.061,95
19 OBLIG.EJER.ANTERIORES					
<b>2 GAST. CORRIENT.BIENES Y SERV</b>	<b>3.622.717,40</b>	<b>74.783,50</b>	<b>74.783,50</b>	<b>74.783,50</b>	<b>3.697.500,90</b>
20 ARRENDAMIENTOS Y CANONES	212.415,00				212.415,00
21 REPARACION,MANTEN.Y CONSERV.	298.896,57	11.207,18	11.207,18	11.207,18	310.103,75
22 MATER.SUMINIST.Y OTROS	1.976.089,19	63.576,32	63.576,32	63.576,32	2.039.665,51
23 INDEMNIZ.RAZON SERVICIO	17.650,71				17.650,71
24 GASTOS DE PUBLICACIONES					
25 A.SANIT.CON MED.AJENOS	1.117.665,93				1.117.665,93
26 S.SOCIAL.CON MED.AJENOS					
28 OTROS SERVICIOS					
29 OBLI. EJERC.ANTERIORES PEND.IMPUTAR					
<b>3 GASTOS FINANCIEROS</b>					
31 DE PRESTAMOS EN MONEDA NAL.					
35 INTERES.DEMORA Y OTROS GASTOS					
39 OBLIGACIONES DE EJERCICIOS ANTERIORES					
<b>4 TRANSFERENC. CORRIENTES</b>					
40 A LA ADMN.DEL ESTADO					
41 A ORGANISMOS AUTONOMOS					
42 A LA SEGURIDAD SOCIAL					
44 A SOC., ENT.PUB.EMP.,FUND.Y RES.ENT.					
45 A COMUNIDADES AUTONOMAS					
47 A EMPRESAS PRIVADAS					
48 A FAMIL.E INST.SIN F.LUCRO					
49 AL EXTERIOR					
<b>TOTAL OPERACIONES CORRIENTES</b>	<b>6.304.016,79</b>	<b>403.476,59</b>	<b>403.476,59</b>	<b>403.476,59</b>	<b>6.707.493,38</b>



CENTRO EUSKADI NUM. 291					EJERCICIO 2012
RESUMEN GENERAL DE GASTOS POR PROGRAMAS Y CATEGORÍAS ECONÓMICAS					
PROGRAMAS	2122	21	2224	22	TOTAL
APLICACIÓN ECONÓMICA	MEDIC.AMBULAT MUTUAS A.T.	ATEN. PRIMA- RIA DE SALUD	MEDIC.HOSPIT. MUTUAS A. T.	ATENCIÓN ES- PECIALIZADA	PARCIAL
<b>OPERACIONES DE CAPITAL</b>					
<b>6 INVERSIONES REALES</b>	<b>23.867,81</b>	<b>23.867,81</b>	<b>158.277,04</b>	<b>158.277,04</b>	<b>182.144,85</b>
62 INVERSIONES NUEVAS	19.499,40	19.499,40	24.720,94	24.720,94	44.220,34
63 INVERSIONES DE REPOSICION	4.368,41	4.368,41	133.556,10	133.556,10	137.924,51
<b>7 TRANSFERENCIAS DE CAPITAL</b>					
72 A LA SEGURIDAD SOCIAL					
74 A SOC.,ENT.PUB.EMP.,FUND.Y RES.ENT.					
75 A COMUNIDADES AUTONOMAS					
76 A ENTIDADES LOCALES					
78 A FAMIL.E INST.SIN F.LUCRO					
79 AL EXTERIOR					
<b>TOTAL OPERACIONES DE CAPITAL</b>	<b>23.867,81</b>	<b>23.867,81</b>	<b>158.277,04</b>	<b>158.277,04</b>	<b>182.144,85</b>



CENTRO EUSKADI NUM. 291					EJERCICIO 2012
RESUMEN GENERAL DE GASTOS POR PROGRAMAS Y CATEGORÍAS ECONÓMICAS					
PROGRAMAS	2	4591	45	4	
APLICACIÓN ECONÓMICA	ASISTENCIA SANITARIA	DIRECCIÓN Y SERV.GRALES.	ADMON. Y SERV. GRLES.TESORER	TESOR.INFORM. Y OTROS SERV.	TOTAL GENERAL
<b>OPERACIONES DE CAPITAL</b>					
<b>6 INVERSIONES REALES</b>	<b>182.144,85</b>	<b>1.852,48</b>	<b>1.852,48</b>	<b>1.852,48</b>	<b>183.997,33</b>
62 INVERSIONES NUEVAS	44.220,34				44.220,34
63 INVERSIONES DE REPOSICION	137.924,51	1.852,48	1.852,48	1.852,48	139.776,99
<b>7 TRANSFERENCIAS DE CAPITAL</b>					
72 A LA SEGURIDAD SOCIAL					
74 A SOC.,ENT.PUB.EMP.,FUND.Y RES.ENT.					
75 A COMUNIDADES AUTONOMAS					
76 A ENTIDADES LOCALES					
78 A FAMIL.E INST.SIN F.LUCRO					
79 AL EXTERIOR					
<b>TOTAL OPERACIONES DE CAPITAL</b>	<b>182.144,85</b>	<b>1.852,48</b>	<b>1.852,48</b>	<b>1.852,48</b>	<b>183.997,33</b>



CENTRO EUSKADI NUM. 291					EJERCICIO 2012
RESUMEN GENERAL DE GASTOS POR PROGRAMAS Y CATEGORÍAS ECONÓMICAS					
PROGRAMAS	2122	21	2224	22	TOTAL
APLICACIÓN ECONÓMICA	MEDIC.AMBULAT MUTUAS A.T.	ATEN. PRIMA- RIA DE SALUD	MEDIC.HOSPIT. MUTUAS A. T.	ATENCIÓN ES- PECIALIZADA	PARCIAL
<b>OPERACIONES NO FINANCIERAS</b>					
<b>1 GASTOS DE PERSONAL</b>	<b>958.053,45</b>	<b>958.053,45</b>	<b>1.723.245,94</b>	<b>1.723.245,94</b>	<b>2.681.299,39</b>
10 ALTOS CARGOS					
12 PERS.FUNC. Y ESTATUTARIO					
13 LABORALES	714.209,05	714.209,05	1.272.742,86	1.272.742,86	1.986.951,91
14 OTRO PERSONAL					
15 INCENTIVOS AL RENDIMIENTO					
16 CUOT.PREST.Y GAST.SOC.	243.844,40	243.844,40	450.503,08	450.503,08	694.347,48
19 OBLIG.EJER.ANTERIORES					
<b>2 GAST. CORRIENT.BIENES Y SERV</b>	<b>932.295,94</b>	<b>932.295,94</b>	<b>2.690.421,46</b>	<b>2.690.421,46</b>	<b>3.622.717,40</b>
20 ARRENDAMIENTOS Y CANONES	212.415,00	212.415,00			212.415,00
21 REPARACION,MANTEN.Y CONSERV.	72.191,69	72.191,69	226.704,88	226.704,88	298.896,57
22 MATER.SUMINIST.Y OTROS	364.305,40	364.305,40	1.611.783,79	1.611.783,79	1.976.089,19
23 INDEMNIZ.RAZON SERVICIO			17.650,71	17.650,71	17.650,71
24 GASTOS DE PUBLICACIONES					
25 A.SANIT.CON MED.AJENOS	283.383,85	283.383,85	834.282,08	834.282,08	1.117.665,93
26 S.SOCIAL.CON MED.AJENOS					
28 OTROS SERVICIOS					
29 OBLI. EJERC.ANTERIORES PEND.IMPUTAR					
<b>3 GASTOS FINANCIEROS</b>					
31 DE PRESTAMOS EN MONEDA NAL.					
35 INTERES.DEMORA Y OTROS GASTOS					
39 OBLIGACIONES DE EJERCICIOS ANTERIORES					
<b>4 TRANSFERENC. CORRIENTES</b>					
40 A LA ADMON.DEL ESTADO					
41 A ORGANISMOS AUTONOMOS					
42 A LA SEGURIDAD SOCIAL					
44 A SOC., ENT.PUB.EMP.,FUND.Y RES.ENT.					
45 A COMUNIDADES AUTONOMAS					
47 A EMPRESAS PRIVADAS					
48 A FAMIL.E INST.SIN F.LUCRO					
49 AL EXTERIOR					
<b>TOTAL OPERACIONES CORRIENTES</b>	<b>1.890.349,39</b>	<b>1.890.349,39</b>	<b>4.413.667,40</b>	<b>4.413.667,40</b>	<b>6.304.016,79</b>
<b>6 INVERSIONES REALES</b>	<b>23.867,81</b>	<b>23.867,81</b>	<b>158.277,04</b>	<b>158.277,04</b>	<b>182.144,85</b>
62 INVERSIONES NUEVAS	19.499,40	19.499,40	24.720,94	24.720,94	44.220,34
63 INVERSIONES DE REPOSICION	4.368,41	4.368,41	133.556,10	133.556,10	137.924,51
<b>7 TRANSFERENCIAS DE CAPITAL</b>					
72 A LA SEGURIDAD SOCIAL					
74 A SOC.,ENT.PUB.EMP.,FUND.Y RES.ENT.					
75 A COMUNIDADES AUTONOMAS					
76 A ENTIDADES LOCALES					
78 A FAMIL.E INST.SIN F.LUCRO					
79 AL EXTERIOR					
<b>TOTAL OPERACIONES DE CAPITAL</b>	<b>23.867,81</b>	<b>23.867,81</b>	<b>158.277,04</b>	<b>158.277,04</b>	<b>182.144,85</b>
<b>TOTAL OPERACIONES NO FINANCIERAS</b>	<b>1.914.217,20</b>	<b>1.914.217,20</b>	<b>4.571.944,44</b>	<b>4.571.944,44</b>	<b>6.486.161,64</b>



CENTRO EUSKADI NUM. 291					EJERCICIO 2012
RESUMEN GENERAL DE GASTOS POR PROGRAMAS Y CATEGORÍAS ECONÓMICAS					
PROGRAMAS	2	4591	45	4	
APLICACIÓN ECONÓMICA	ASISTENCIA SANITARIA	DIRECCIÓN Y SERV.GRALES.	ADMON. Y SERV. GRLES.TESORER	TESOR.INFORM. Y OTROS SERV.	TOTAL GENERAL
<b>OPERACIONES NO FINANCIERAS</b>					
<b>1 GASTOS DE PERSONAL</b>	<b>2.681.299,39</b>	<b>328.693,09</b>	<b>328.693,09</b>	<b>328.693,09</b>	<b>3.009.992,48</b>
10 ALTOS CARGOS					
12 PERS.FUNC. Y ESTATUTARIO					
13 LABORALES	1.986.951,91	255.978,62	255.978,62	255.978,62	2.242.930,53
14 OTRO PERSONAL					
15 INCENTIVOS AL RENDIMIENTO					
16 CUOT.PREST.Y GAST.SOC.	694.347,48	72.714,47	72.714,47	72.714,47	767.061,95
19 OBLIG.EJER.ANTERIORES					
<b>2 GAST. CORRIENT.BIENES Y SERV</b>	<b>3.622.717,40</b>	<b>74.783,50</b>	<b>74.783,50</b>	<b>74.783,50</b>	<b>3.697.500,90</b>
20 ARRENDAMIENTOS Y CANONES	212.415,00				212.415,00
21 REPARACION,MANTEN.Y CONSERV.	298.896,57	11.207,18	11.207,18	11.207,18	310.103,75
22 MATER.SUMINIST.Y OTROS	1.976.089,19	63.576,32	63.576,32	63.576,32	2.039.665,51
23 INDEMNIZ.RAZON SERVICIO	17.650,71				17.650,71
24 GASTOS DE PUBLICACIONES					
25 A.SANIT.CON MED.AJENOS	1.117.665,93				1.117.665,93
26 S.SOCIAL.CON MED.AJENOS					
28 OTROS SERVICIOS					
29 OBLI. EJERC.ANTERIORES PEND.IMPUTAR					
<b>3 GASTOS FINANCIEROS</b>					
31 DE PRESTAMOS EN MONEDA NAL.					
35 INTERES.DEMORA Y OTROS GASTOS					
39 OBLIGACIONES DE EJERCICIOS ANTERIORES					
<b>4 TRANSFERENC. CORRIENTES</b>					
40 A LA ADMON.DEL ESTADO					
41 A ORGANISMOS AUTONOMOS					
42 A LA SEGURIDAD SOCIAL					
44 A SOC., ENT.PUB.EMP.,FUND.Y RES.ENT.					
45 A COMUNIDADES AUTONOMAS					
47 A EMPRESAS PRIVADAS					
48 A FAMIL.E INST.SIN F.LUCRO					
49 AL EXTERIOR					
<b>TOTAL OPERACIONES CORRIENTES</b>	<b>6.304.016,79</b>	<b>403.476,59</b>	<b>403.476,59</b>	<b>403.476,59</b>	<b>6.707.493,38</b>
<b>6 INVERSIONES REALES</b>	<b>182.144,85</b>	<b>1.852,48</b>	<b>1.852,48</b>	<b>1.852,48</b>	<b>183.997,33</b>
62 INVERSIONES NUEVAS	44.220,34				44.220,34
63 INVERSIONES DE REPOSICION	137.924,51	1.852,48	1.852,48	1.852,48	139.776,99
<b>7 TRANSFERENCIAS DE CAPITAL</b>					
72 A LA SEGURIDAD SOCIAL					
74 A SOC.,ENT.PUB.EMP.,FUND.Y RES.ENT.					
75 A COMUNIDADES AUTONOMAS					
76 A ENTIDADES LOCALES					
78 A FAMIL.E INST.SIN F.LUCRO					
79 AL EXTERIOR					
<b>TOTAL OPERACIONES DE CAPITAL</b>	<b>182.144,85</b>	<b>1.852,48</b>	<b>1.852,48</b>	<b>1.852,48</b>	<b>183.997,33</b>
<b>TOTAL OPERACIONES NO FINANCIERAS</b>	<b>6.486.161,64</b>	<b>405.329,07</b>	<b>405.329,07</b>	<b>405.329,07</b>	<b>6.891.490,71</b>



CENTRO EUSKADI NUM. 291					EJERCICIO 2012
RESUMEN GENERAL DE GASTOS POR PROGRAMAS Y CATEGORÍAS ECONÓMICAS					
PROGRAMAS	OPERACIONES CORRIENTES	OPERACIONES DE CAPITAL	OPERACIONES NO FINANCIERAS	OPERACIONES FINANCIERAS	TOTAL
2122 MEDICINA AMBUL.DE MUTUAS A.T.	1.890.349,39	23.867,81	1.914.217,20		1.914.217,20
21 ATENCION PRIMARIA DE SALUD	1.890.349,39	23.867,81	1.914.217,20		1.914.217,20
2224 MEDICINA HOSP.DE MUTUAS A.T.	4.413.667,40	158.277,04	4.571.944,44		4.571.944,44
22 ATENCION ESPECIALIZADA	4.413.667,40	158.277,04	4.571.944,44		4.571.944,44
<b>2 ASISTENCIA SANITARIA</b>	<b>6.304.016,79</b>	<b>182.144,85</b>	<b>6.486.161,64</b>		<b>6.486.161,64</b>
4591 DIRECCION Y SERV.GENERALES	403.476,59	1.852,48	405.329,07		405.329,07
45 ADMON.SERVIC. GRLES.DE TESOR	403.476,59	1.852,48	405.329,07		405.329,07
<b>4 TESOR.INFORM.Y OTROS SERVIC.FUNCION</b>	<b>403.476,59</b>	<b>1.852,48</b>	<b>405.329,07</b>		<b>405.329,07</b>
TOTALES	6.707.493,38	183.997,33	6.891.490,71		6.891.490,71







## PORMENOR DE GASTOS POR CATEGORÍAS ECONÓMICAS





C.INTERMUTUAL DE EUSKADI NUM. 291

EJERCICIO 2012

PORMENOR DE GASTOS POR CATEGORÍAS ECONÓMICAS

CLASIF. ECONOM.	EXPLICACIÓN	CREDITOS PRESUPUESTARIOS			GASTOS COMPROMETIDOS (4)	OBLIGACIONES RECONOCIDAS NETAS (5)	PAGOS (6)	OBLIGACIONES PEND. DE PAGO A 31 DE DICIEMBRE (7=5-6)	REMANENTES DE CREDITO (8=3-5)
		INICIALES (1)	MODIFICACIONES (2)	DEFINITIVOS (3=1+2)					
1300	ALTOS CARGOS	59.850,00		59.850,00	55.932,16	55.932,16	55.932,16		3.917,84
13019	OTROS DIRECTIVOS	89.710,00		89.710,00	83.579,17	83.579,17	83.579,17		6.130,83
1301	OTROS DIRECTIVOS	89.710,00		89.710,00	83.579,17	83.579,17	83.579,17		6.130,83
13090	RETRIBUCIONES BASICAS Y OTRAS REMUN.	2.012.210,00	-984,47	2.011.225,53	1.797.177,33	1.797.177,33	1.797.177,33		214.048,20
1309	OTRO PERSONAL	2.012.210,00	-984,47	2.011.225,53	1.797.177,33	1.797.177,33	1.797.177,33		214.048,20
<b>130</b>	<b>LABORAL FIJO</b>	<b>2.161.770,00</b>	<b>-984,47</b>	<b>2.160.785,53</b>	<b>1.936.688,66</b>	<b>1.936.688,66</b>	<b>1.936.688,66</b>		<b>224.096,87</b>
1310	RETRIBUCIONES BASICAS Y OTRAS REMUN.	248.520,00	40.000,00	288.520,00	268.195,22	268.195,22	268.195,22		20.324,78
131	LABORAL EVENTUAL	248.520,00	40.000,00	288.520,00	268.195,22	268.195,22	268.195,22		20.324,78
1343	OTRO PERSONAL LABORAL FIJO	4.000,00		4.000,00					4.000,00
134	INDEMNIZACIONES	4.000,00		4.000,00					4.000,00
137	CONTRIB. A PLANES DE PENSIONES				38.046,65	38.046,65	38.046,65		-38.046,65
<b>13</b>	<b>LABORALES</b>	<b>2.414.290,00</b>	<b>39.015,53</b>	<b>2.453.305,53</b>	<b>2.242.930,53</b>	<b>2.242.930,53</b>	<b>2.242.930,53</b>		<b>210.375,00</b>
1600	CUOTAS DE LA SEGURIDAD SOCIAL	692.800,00		692.800,00	672.084,62	672.084,62	672.084,62		20.715,38
<b>160</b>	<b>CUOTAS DE LA SEGURIDAD SOCIAL</b>	<b>692.800,00</b>		<b>692.800,00</b>	<b>672.084,62</b>	<b>672.084,62</b>	<b>672.084,62</b>		<b>20.715,38</b>
1620	FORM.Y PERFECCIONAM. DEL PERSONAL	5.000,00	984,47	5.984,47	5.984,47	5.984,47	5.984,47		
1624	ACCION SOCIAL GENERAL	15.920,00		15.920,00	10.674,31	10.674,31	10.674,31		5.245,69
1625	SEGUROS	78.900,00		78.900,00	78.318,55	78.318,55	78.318,55		581,45
162	GASTOS SOC.PERS.	99.820,00	984,47	100.804,47	94.977,33	94.977,33	94.977,33		5.827,14
16	CUOT.PREST.Y GAST.SOC.	792.620,00	984,47	793.604,47	767.061,95	767.061,95	767.061,95		26.542,52
<b>1</b>	<b>GASTOS DE PERSONAL</b>	<b>3.206.910,00</b>	<b>40.000,00</b>	<b>3.246.910,00</b>	<b>3.009.992,48</b>	<b>3.009.992,48</b>	<b>3.009.992,48</b>		<b>236.917,52</b>
203	ARRENDAM.MAQUIN.,INSTAL. Y UTILLAJE	211.000,00		211.000,00	212.415,00	212.415,00	194.416,25	17.998,75	-1.415,00
<b>20</b>	<b>ARRENDAMIENTOS Y CANONES</b>	<b>211.000,00</b>		<b>211.000,00</b>	<b>212.415,00</b>	<b>212.415,00</b>	<b>194.416,25</b>	<b>17.998,75</b>	<b>-1.415,00</b>
212	EDIFICIOS Y OTRAS CONSTRUCCIONES	23.960,00		23.960,00	90.297,64	90.297,64	23.453,93	66.843,71	-66.337,64
213	MAQUINARIA,INSTALACIONES Y UTILLAJE	214.950,00	-10.000,00	204.950,00	197.725,64	197.725,64	157.490,06	40.235,58	7.224,36
215	MOBILIARIO Y ENSERES	11.150,00		11.150,00	3.914,06	3.914,06	3.914,06		7.235,94
216	EQUIPOS PARA PROCESOS DE INFORMACION	11.070,00		11.070,00	18.166,41	18.166,41	16.756,78	1.409,63	-7.096,41
219	OTRO INMOVILIZADO MATERIAL	900,00		900,00					900,00
21	REPARACION,MANTEN.Y CONSERV.	262.030,00	-10.000,00	252.030,00	310.103,75	310.103,75	201.614,83	108.488,92	-58.073,75
2200	ORDINARIO NO INVENTARIABLE	23.170,00		23.170,00	15.011,07	15.011,07	9.715,90	5.295,17	8.158,93
2201	PRENSA, REV., LIBROS Y OTRAS PUBLIC.	440,00		440,00	469,78	469,78	469,78		-29,78
2202	MATERIAL INFORMATICO NO INVENTARIABL	10.140,00		10.140,00	743,85	743,85	613,22	130,63	9.396,15
<b>220</b>	<b>MATERIAL DE OFICINA</b>	<b>33.750,00</b>		<b>33.750,00</b>	<b>16.224,70</b>	<b>16.224,70</b>	<b>10.798,90</b>	<b>5.425,80</b>	<b>17.525,30</b>
22100	ENERGIA ELECTRICA	123.220,00		123.220,00	150.004,91	150.004,91	150.004,91		-26.784,91
22101	AGUA	8.010,00		8.010,00	12.244,95	12.244,95	9.491,09	2.753,86	-4.234,95
22102	GAS	31.060,00		31.060,00	36.792,31	36.792,31	33.473,72	3.318,59	-5.732,31



C.INTERMUTUAL DE EUSKADI NUM. 291

EJERCICIO 2012

PORMENOR DE GASTOS POR CATEGORÍAS ECONÓMICAS

CLASIF. ECONOM.	EXPLICACIÓN	CREDITOS PRESUPUESTARIOS			GASTOS COMPROMETIDOS (4)	OBLIGACIONES RECONOCIDAS NETAS (5)	PAGOS (6)	OBLIGACIONES PEND. DE PAGO A 31 DE DICIEMBRE (7=5-6)	REMANENTES DE CREDITO (8=3-5)
		INICIALES (1)	MODIFICACIONES (2)	DEFINITIVOS (3=1+2)					
2210	ELECTRICIDAD,AGUA,GAS Y COMBUSTIBLE	162.290,00		162.290,00	199.042,17	199.042,17	192.969,72	6.072,45	-36.752,17
22110	PRODUCTOS FARMACEUTICOS	221.410,00		221.410,00	156.418,87	156.418,87	142.268,41	14.150,46	64.991,13
2211	PRODUC. FARMAC. Y HEMODERIVADOS	221.410,00		221.410,00	156.418,87	156.418,87	142.268,41	14.150,46	64.991,13
2212	INSTRUM. Y PEQ. UTILLAJE SANITARIO	17.570,00		17.570,00	21.112,21	21.112,21	19.458,10	1.654,11	-3.542,21
2213	INSTRUM.Y PEQ. UTILLAJE NO SANITARIO	2.300,00		2.300,00	5.355,35	5.355,35	4.524,18	831,17	-3.055,35
22140	LENCERIA	5.590,00		5.590,00	7.038,05	7.038,05	4.899,49	2.138,56	-1.448,05
22141	VESTUARIO	3.750,00		3.750,00	8.963,26	8.963,26	3.351,83	5.611,43	-5.213,26
2214	LENCERIA Y VESTUARIO	9.340,00		9.340,00	16.001,31	16.001,31	8.251,32	7.749,99	-6.661,31
22160	IMPLANTES	658.070,00		658.070,00	560.151,10	560.151,10	514.528,85	45.622,25	97.918,90
22162	MATERIAL DE RADIOLOGIA	48.940,00	-15.000,00	33.940,00	25.752,39	25.752,39	20.618,58	5.133,81	8.187,61
22164	OTRO MATERIAL SANITARIO	355.290,00	-15.000,00	340.290,00	303.488,44	303.488,44	258.508,88	44.979,56	36.801,56
2216	MAT.SANIT. PARA CONSUMO Y REPOSICION	1.062.300,00	-30.000,00	1.032.300,00	889.391,93	889.391,93	793.656,31	95.735,62	142.908,07
2217	MAT.NO SANIT.PARA CONSUMO Y REPOSIC.	10.800,00		10.800,00	21.869,25	21.869,25	19.313,71	2.555,54	-11.069,25
2219	OTROS SUMINISTROS	11.430,00		11.430,00	10.979,22	10.979,22	10.260,35	718,87	450,78
<b>221</b>	<b>SUMINISTROS</b>	<b>1.497.440,00</b>	<b>-30.000,00</b>	<b>1.467.440,00</b>	<b>1.320.170,31</b>	<b>1.320.170,31</b>	<b>1.190.702,10</b>	<b>129.468,21</b>	<b>147.269,69</b>
22200	SERV.TELECOMUNICACIONES	34.120,00		34.120,00	24.182,82	24.182,82	22.844,23	1.338,59	9.937,18
2220	SERV.DE TELECOMUNICACIONES	34.120,00		34.120,00	24.182,82	24.182,82	22.844,23	1.338,59	9.937,18
2221	POSTALES Y MENSAJERÍA	1.340,00		1.340,00	800,40	800,40	800,40		539,60
2229	OTRAS	21.140,00		21.140,00	36.291,95	36.291,95	34.007,44	2.284,51	-15.151,95
<b>222</b>	<b>COMUNICACIONES</b>	<b>56.600,00</b>		<b>56.600,00</b>	<b>61.275,17</b>	<b>61.275,17</b>	<b>57.652,07</b>	<b>3.623,10</b>	<b>-4.675,17</b>
<b>223</b>	<b>TRANSPORTES</b>	<b>20,00</b>		<b>20,00</b>					<b>20,00</b>
2240	EDIFICIOS Y LOCALES	6.240,00		6.240,00	6.332,67	6.332,67	6.332,67		-92,67
2249	OTROS RIESGOS	710,00		710,00	705,29	705,29	705,29		4,71
<b>224</b>	<b>PRIMAS DE SEGUROS</b>	<b>6.950,00</b>		<b>6.950,00</b>	<b>7.037,96</b>	<b>7.037,96</b>	<b>7.037,96</b>		<b>-87,96</b>
2250	ESTATALES				3.073,91	3.073,91	2.795,88	278,03	-3.073,91
2252	LOCALES	15.230,00		15.230,00	13.111,31	13.111,31	13.111,31		2.118,69
<b>225</b>	<b>TRIBUTOS</b>	<b>15.230,00</b>		<b>15.230,00</b>	<b>16.185,22</b>	<b>16.185,22</b>	<b>15.907,19</b>	<b>278,03</b>	<b>-955,22</b>
22621	DE COMUNICACION	1.000,00		1.000,00					1.000,00
2262	INFORMACION Y DIVULGACION	1.000,00		1.000,00					1.000,00
2269	OTROS	11.500,00		11.500,00	3.104,57	3.104,57	3.104,57		8.395,43
<b>226</b>	<b>GASTOS DIVERSOS</b>	<b>12.500,00</b>		<b>12.500,00</b>	<b>3.104,57</b>	<b>3.104,57</b>	<b>3.104,57</b>		<b>9.395,43</b>
2273	LIMPIEZA Y ASEO	410.520,00		410.520,00	394.694,43	394.694,43	361.209,27	33.485,16	15.825,57
2274	SEGURIDAD	69.730,00		69.730,00	76.087,15	76.087,15	65.495,06	10.592,09	-6.357,15
2275	SERVICIOS CONTRATADOS DE COMEDOR	71.450,00		71.450,00	65.295,37	65.295,37	59.080,30	6.215,07	6.154,63
2276	SERV. CONTRATADOS ADMINISTRATIVOS	22.990,00		22.990,00	27.040,46	27.040,46	27.040,46		-4.050,46
22782	SERVICIOS DE CARACTER INFORMATICO	39.300,00		39.300,00	42.458,47	42.458,47	42.458,47		-3.158,47
2278	COLAB.EN GEST.PREST.SERVICIOS	39.300,00		39.300,00	42.458,47	42.458,47	42.458,47		-3.158,47
2279	OTROS	5.560,00		5.560,00	10.091,70	10.091,70	10.091,70		-4.531,70
<b>227</b>	<b>TRABAJ.REALIZ.POR OTRAS EMPR.Y PROF.</b>	<b>619.550,00</b>		<b>619.550,00</b>	<b>615.667,58</b>	<b>615.667,58</b>	<b>565.375,26</b>	<b>50.292,32</b>	<b>3.882,42</b>
<b>22</b>	<b>MATER.SUMINIST.Y OTROS</b>	<b>2.242.040,00</b>	<b>-30.000,00</b>	<b>2.212.040,00</b>	<b>2.039.665,51</b>	<b>2.039.665,51</b>	<b>1.850.578,05</b>	<b>189.087,46</b>	<b>172.374,49</b>



C.INTERMUTUAL DE EUSKADI NUM. 291

EJERCICIO 2012

PORMENOR DE GASTOS POR CATEGORÍAS ECONÓMICAS

CLASIF. ECONOM.	EXPLICACIÓN	CREDITOS PRESUPUESTARIOS			GASTOS COMPROMETIDOS (4)	OBLIGACIONES RECONOCIDAS NETAS (5)	PAGOS (6)	OBLIGACIONES PEND. DE PAGO A 31 DE DICIEMBRE (7=5-6)	REMANENTES DE CREDITO (8=3-5)
		INICIALES (1)	MODIFICACIONES (2)	DEFINITIVOS (3=1+2)					
230	DIETAS	10.880,00		10.880,00	15.306,00	15.306,00	15.306,00	-4.426,00	
231	LOCOMOCION	5.590,00		5.590,00	2.344,71	2.344,71	2.344,71	3.245,29	
23	INDEMNIZ.RAZON SERVICIO	16.470,00		16.470,00	17.650,71	17.650,71	17.650,71	-1.180,71	
2515	CON ENTIDADES PRIVADAS	264.940,00		264.940,00	258.699,26	258.699,26	255.778,26	6.240,74	
251	CONCIERTOS CON INSTIT.ATENC.PRIMARIA	264.940,00		264.940,00	258.699,26	258.699,26	255.778,26	6.240,74	
2525	CON ENTIDADES PRIVADAS	780.000,00		780.000,00	834.282,08	834.282,08	770.805,04	-54.282,08	
252	CONCIERTOS CON INSTIT.ATENC.ESPECIAL	780.000,00		780.000,00	834.282,08	834.282,08	770.805,04	-54.282,08	
25431	CONCIERT.PARA RESONAN.NUCLEAR MAGNE.	27.870,00		27.870,00	24.684,59	24.684,59	22.733,26	3.185,41	
2543	CONCIERT.PARA TECNIC.DIAGNOST.IMAGEN	27.870,00		27.870,00	24.684,59	24.684,59	22.733,26	3.185,41	
254	CONCIERTO CENTROS DIAG.TRATAM.TERAP.	27.870,00		27.870,00	24.684,59	24.684,59	22.733,26	3.185,41	
25	A.SANIT.CON MED.AJENOS	1.072.810,00		1.072.810,00	1.117.665,93	1.117.665,93	1.049.316,56	-44.855,93	
2	GAST.CORRIENT.BIENES Y SERV.	3.804.350,00	-40.000,00	3.764.350,00	3.697.500,90	3.697.500,90	3.313.576,40	66.849,10	
	<b>TOTAL OPERACIONES CORRIENTES</b>	<b>7.011.260,00</b>		<b>7.011.260,00</b>	<b>6.707.493,38</b>	<b>6.707.493,38</b>	<b>6.323.568,88</b>	<b>303.766,62</b>	
623	MAQUINARIA, INSTALACIONES Y UTILLAJE	42.000,00		42.000,00	40.771,84	40.771,84	35.737,18	1.228,16	
625	MOBILIARIO Y ENSERES	8.000,00		8.000,00	665,50	665,50	665,50	7.334,50	
626	EQUIPOS PARA PROCESOS DE INFORMACION	17.000,00		17.000,00	2.783,00	2.783,00		14.217,00	
629	INMOVILIZADO INMATERIAL	12.000,00		12.000,00				12.000,00	
62	INVERSIONES NUEVAS	79.000,00		79.000,00	44.220,34	44.220,34	36.402,68	34.779,66	
6321	CONSTRUCCIONES	1.000,00		1.000,00				1.000,00	
632	EDIFICIOS Y OTRAS CONSTRUCCIONES	1.000,00		1.000,00				1.000,00	
633	MAQUINARIA, INSTALACIONES Y UTILLAJE	39.350,00		39.350,00	109.980,22	109.980,22	98.144,78	-70.630,22	
635	MOBILIARIO Y ENSERES	75.000,00		75.000,00	27.198,90	27.198,90	23.169,60	47.801,10	
636	EQUIPOS PARA PROCESOS DE INFORMACION	12.000,00		12.000,00	2.597,87	2.597,87	2.597,87	9.402,13	
639	INMOVILIZADO INMATERIAL	3.000,00		3.000,00				3.000,00	
63	INVERSIONES DE REPOSICION	130.350,00		130.350,00	139.776,99	139.776,99	123.912,25	-9.426,99	
6	INVERSIONES REALES	209.350,00		209.350,00	183.997,33	183.997,33	160.314,93	25.352,67	
	<b>TOTAL OPERACIONES DE CAPITAL</b>	<b>209.350,00</b>		<b>209.350,00</b>	<b>183.997,33</b>	<b>183.997,33</b>	<b>160.314,93</b>	<b>25.352,67</b>	
	<b>TOTAL OPERACIONES NO FINANCIERAS</b>	<b>7.220.610,00</b>		<b>7.220.610,00</b>	<b>6.891.490,71</b>	<b>6.891.490,71</b>	<b>6.483.883,81</b>	<b>329.119,29</b>	
800	A CORTO PLAZO	62.880,00		62.880,00				62.880,00	
801	A LARGO PLAZO	159.120,00		159.120,00				159.120,00	



C.INTERMUTUAL DE EUSKADI NUM. 291

EJERCICIO 2012

PORMENOR DE GASTOS POR CATEGORÍAS ECONÓMICAS

CLASIF. ECONOM.	EXPLICACIÓN	CREDITOS PRESUPUESTARIOS			GASTOS COMPROMETIDOS (4)	OBLIGACIONES RECONOCIDAS NETAS (5)	PAGOS (6)	OBLIGACIONES PEND. DE PAGO A 31 DE DICIEMBRE (7=5-6)	REMANENTES DE CREDITO (8=3-5)
		INICIALES (1)	MODIFICACIONES (2)	DEFINITIVOS (3=1+2)					
80	ADQ. DEUDA DEL SECTOR PUBLICO	222.000,00		222.000,00				222.000,00	
8310	AL PERSONAL	18.000,00		18.000,00				18.000,00	
831	PRESTAMOS A LARGO PLAZO	18.000,00		18.000,00				18.000,00	
83	CONC.PRESTAM.NO PUBLIC.	18.000,00		18.000,00				18.000,00	
8	ACTIVOS FINANCIEROS	240.000,00		240.000,00				240.000,00	
	<u>TOTAL OPERACIONES FINANCIERAS</u>	240.000,00		240.000,00				240.000,00	
	<u>TOTAL GASTOS Y DOTACIONES</u>	7.460.610,00		7.460.610,00	6.891.490,71	6.891.490,71	6.483.883,81	407.606,90	569.119,29



292 CENTRO LEVANTE







## - CENTRO LEVANTE

### A) CUENTAS ANUALES

1.- BALANCE.....	289
2.- CUENTA DEL RESULTADO ECONOMICO-PATRIMONIAL.....	293
<b>3.- ESTADO DE CAMBIOS EN EL PATRIMONIO NETO</b>	
3.1- ESTADO TOTAL DE CAMBIOS EN EL PATRIMONIO.....	299
3.2- ESTADO DE INGRESOS Y GASTOS RECONOCIDOS.....	303
3.3- ESTADO DE OPERACIONES CON LA ENTIDAD O ENTIDADES PROPIETARIAS.....	307
4.- ESTADO DE FLUJOS DE EFECTIVO.....	311
<b>5.- ESTADO DE LIQUIDACIÓN DEL PRESUPUESTO</b>	
<b>5.1- LIQUIDACION DEL PRESUPUESTO DE GASTOS</b>	
- GRUPO DE PROGRAMAS 21 ATENCIÓN PRIMARIA DE SALUD PROGRAMA 2122 MEDICINA AMBULATORIA DE MUTUAS DE ACCIDENTES DE TRABAJO.....	319
- GRUPO DE PROGRAMAS 22 ATENCIÓN ESPECIALIZADA PROGRAMA 2224 MEDICINA HOSPITALARIA DE MUTUAS DE ACCIDENTES DE TRABAJO.....	323
- GRUPO DE PROGRAMAS 43 GESTIÓN DEL PATRIMONIO PROGRAMA 4364 ADMINISTRACIÓN DEL PATRIMONIO.....	329
- GRUPO DE PROGRAMAS 45 ADMINISTRACIÓN Y SERV. GENER. DE TESORERIA Y OTROS SERV. PROGRAMA 4591 DIRECCIÓN Y SERVICIOS GENERALES.....	333
5.2- LIQUIDACIÓN DEL PRESUPUESTO DE INGRESOS.....	339
5.3- RESULTADO PRESUPUESTARIO.....	343
6.- MEMORIA.....	345

### B) INFORMACIÓN COMPLEMENTARIA

1.- RESUMEN GENERAL DE GASTOS POR ÁREAS Y CATEGORÍAS ECONÓMICAS.....	505
2.- RESUMEN GENERAL DE GASTOS POR PROGRAMAS Y CATEGORÍAS ECONÓMICAS.....	513
3.- PORMENOR DE GASTOS POR CATEGORÍAS ECONÓMICAS.....	525





A) CUENTAS ANUALES





1.- BALANCE





Nº CUENTAS	ACTIVO	NOTAS EN MEMORIA	EJERCICIO 2012	EJERCICIO 2011	Nº CUENTAS	PATRIMONIO NETO Y PASIVO	NOTAS EN MEMORIA	EJERCICIO 2012	EJERCICIO 2011
	<b>A) ACTIVO NO CORRIENTE</b>		15.715.924,13	16.392.742,74		<b>A) PATRIMONIO NETO</b>		17.268.502,53	17.334.346,33
	<b>I. Inmovilizado intangible</b>	7	527.824,52	483.099,58	10	<b>I. Patrimonio aportado</b>		15.867.633,41	15.867.633,41
200, 201, (2800), (2801)	1. Inversión en investigación y desarrollo		--	--		<b>II. Patrimonio generado</b>		1.400.869,12	1.466.712,92
203, (2803), (2903)	2. Propiedad industrial e intelectual		--	--		1. Reservas		1.400.206,79	1.400.206,79
206, (2806), (2906)	3. Aplicaciones informáticas		527.824,52	483.099,58	11	2. Resultados de ejercicios anteriores		65.672,86	-20.508,21
207, (2807), (2907)	4. Inversiones activos rég.arrend. o cedidos		--	--	120, 122	3. Resultados de ejercicio		-65.010,53	87.014,34
208, 209, (2809), (2909)	5. Otro inmovilizado intangible		--	--	129				
	<b>II. Inmovilizado material</b>	5	15.188.099,61	15.909.643,16		<b>III. Ajustes por cambio de valor</b>		--	--
210, (2810), (2910), (2990)	1. Terrenos		21.022,03	21.022,03	136	1. Inmovilizado no financiero		--	--
211, (2811), (2911), (2991)	2. Construcciones		6.648.199,42	6.675.038,76	133	2. Activ. financieros disponibles para venta		--	--
214, 215, 216, 217, 218, 219, (2814), (2815), (2816), (2817), (2818), (2819), (2914), (2915), (2916), (2917), (2918), (2919), (2999)	5. Otro inmovilizado material		8.518.878,16	9.213.582,37	130, 131, 132	<b>IV. Otros increm. patrim. pte. imput. rdos.</b>		--	--
2300, 2310, 234, 235, 237, 2390	6. Inmovilizado en curso y anticipos		--	--		<b>B) PASIVO NO CORRIENTE</b>		--	--
	<b>III. Inversiones inmobiliarias</b>		--	--	14	<b>I. Provisiones a largo plazo</b>		--	--
220, (2820), (2920)	1. Terrenos		--	--		<b>II. Deudas a largo plazo</b>		--	--
221, (2821), (2921)	2. Construcciones		--	--	170, 177	2. Deudas con entidades de crédito		--	--
2301, 2311, 2391	3. Inver.inmobiliarias en curso y anticipos		--	--	171, 172, 173, 178, 18	4. Otras deudas		--	--
	<b>IV. I.F. Ip ent. grupo, multig. y asoc.</b>		--	--	174	5. Acreed. por arrend. financiero a largo plazo		--	--
243, 244, (2933), (2934)	1. Inv. fras. patrim. ent. dcho público		--	--		<b>C) PASIVO CORRIENTE</b>		2.901.898,22	4.361.450,38
248, (2938)	4. Otras inversiones		--	--	58	<b>I. Provisiones a corto plazo</b>		--	--
	<b>V. Inversiones financieras a largo plazo</b>		--	--		<b>II. Deudas a corto plazo</b>		279.056,89	141.614,31
250, (259), (296)	1. Inversiones financieras en patrimonio		--	--	520, 527	2. Deuda con entidades de crédito		--	--
251, 2520, 2522, 2523, 2529,	2. Créditos y valores repres. de deuda		--	--	4003, 521, 522, 523, 528, 560, 561	4. Otras deudas		279.056,89	141.614,31
254, 256, 257, (297), (2983)	4. Otras inversiones financieras		--	--	524	5. Acreed. por arrend.financiero a corto plazo		--	--
258, 26			--	--		<b>IV. Acreedores y otras cuentas a pagar</b>		2.622.841,33	4.219.836,07
2521, (2980)	<b>VI. Deud. y otras ctas. cobrar largo plazo</b>		--	--		1. Acreedores por operaciones de gestión		419.138,86	1.954.392,56
	<b>B) ACTIVO CORRIENTE</b>		4.454.476,62	5.303.053,97	4000, 401	2. Otras cuentas a pagar		1.606.677,24	1.594.938,38
	<b>I. Activos en estado de venta</b>		--	--	4001, 41, 550, 554, 557, 5586, 559	3. Administraciones públicas		597.025,23	670.505,13
	<b>II. Existencias</b>	11	692.956,05	737.036,06	452, 456, 457	4. Acreed. admón. recur. cta. otros EEPP		--	--
30, (390)	1. Productos farmacéuticos		106.862,53	135.223,26	485, 568	<b>V. Ajustes por periodificación</b>		--	--
31, (391)	2. Material sanitario de consumo		457.020,88	492.603,99					
32, 33, 34, 35, (392), (393), (394), (395)	3. Otros aprovisionamientos		129.072,64	109.208,81					
	<b>III. Deudores y otras cuentas a cobrar</b>		1.216.558,50	872.746,07					
4300, 431, 443, 448, (4900)	1. Deudores por operaciones de gestión		1.068.894,27	704.377,23					
4301, 440, 441, 449, (4909)	2. Otras cuentas a cobrar		147.664,23	168.368,84					
550, 555, 5580, 5582, 5584	3. Administraciones públicas		--	--					
470, 471, 472	4. Deud. Admón. Recur. Cta. Otros EEPP		--	--					
450, 455, 456	<b>V. Inversiones financieras a corto plazo</b>	9	2.200,00	70,54					
	1. Inversiones financieras en patrimonio		--	--					
4303, (4903), 541, 542, 544, 546, 547, (597), (598)	2. Créditos y valores repres. de deuda		2.200,00	70,54					
545, 548, 565, 566	4. Otras inversiones financieras		--	--					
	<b>VI. Ajustes por periodificación</b>		27.547,98	8.236,78					
480, 567	<b>VII. Efect. y otros activ. liq. equivalentes</b>	9	2.515.214,09	3.684.964,52					
	1. Otros activos líquidos equivalentes		1.532.569,14	1.532.569,14					
577	2. Tesorería		982.644,95	2.152.395,38					
556, 570, 571, 573, 575									
	<b>TOTAL ACTIVO (A+B).....</b>		<b>20.170.400,75</b>	<b>21.695.796,71</b>		<b>TOTAL PATRIM. NETO Y PASIVO (A+B+C)...</b>		<b>20.170.400,75</b>	<b>21.695.796,71</b>







## 2.- CUENTA DEL RESULTADO ECONOMICO-PATRIMONIAL





CENTRO DE LEVANTE  
CUENTA DEL RESULTADO ECONÓMICO PATRIMONIAL  
EJERCICIO 2012

Nº CUENTAS		NOTAS EN MEMORIA	EJERCICIO 2012	EJERCICIO 2011
	<b>1. Cotizaciones sociales</b>		--	--
7200, 7210	a) Régimen general		--	--
7211	b) Régimen especial trabajadores autónomos		--	--
7202, 7212	c) Régimen especial agrario		--	--
7203, 7213	d) Régimen especial de trabajadores del mar		--	--
7204, 7214	e) Régimen especial minería del carbón		--	--
7205, 7215	f) Régimen especial de empleados del hogar		--	--
7206	g) Accidentes de trabajo y enfermedades profesionales		--	--
	<b>2. Transferencias y subvenciones recibidas</b>	13	21.351.040,66	22.188.139,75
	a) Del ejercicio		21.351.040,66	22.188.139,75
751	a.1) subvenciones recibidas para financiar gastos del ejercicio		--	--
750	a.2) transferencias		21.351.040,66	22.188.139,75
752	a.3) subvenciones recibidas cancelación de pasivos		--	--
7530	b) Imputación de subvenciones para el inmovilizado no financiero		--	--
754	c) Imputación de subvenciones para activos corrientes y otras		--	--
705, 740, 741	<b>3. Prestaciones de servicios</b>		321.016,65	457.633,52
780, 781, 782, 783	<b>4. Trabajos realizados por la entidad para su inmovilizado</b>		--	--
	<b>5. Otros ingresos de gestión ordinaria</b>		51.402,34	93.736,62
776	a) Arrendamientos		6.458,07	11.739,72
775, 777	b) Otros ingresos		39.290,90	80.503,49
7970	c) Reversión del deterioro de créditos por operaciones de gestión		5.653,37	1.493,41
794	d) Provisión para contingencias en tramitación aplicada		--	--
795	<b>6. Excesos de provisiones</b>		--	--
	<b>A) TOTAL INGRESOS GESTIÓN ORDINARIA (1+2+3+4+5+6) .....</b>		<b>21.723.459,65</b>	<b>22.739.509,89</b>
	<b>7. Prestaciones sociales</b>		--	--
(630)	a) Pensiones		--	--
(631)	b) Incapacidad temporal		--	--
(632)	c) Prestaciones derivadas de la maternidad y de la paternidad		--	--
(634)	d) Prestaciones familiares		--	--
(635)	e) Pres. ec. recuperación e indemnizaciones y entregas únicas		--	--
(636)	f) Prestaciones sociales		--	--
(637)	g) Prótesis y vehículos para inválidos		--	--
(638)	h) Farmacia y efectos y accesorios de dispensación ambulatoria		--	--
(639)	i) Otras prestaciones		--	--
(640), (641)	<b>8. Gastos de personal</b>		-10.280.835,56	-10.918.221,51
(642), (643), (644)	a) Sueldos, salarios y asimilados		-7.887.931,92	-8.475.365,94
	b) Cargas sociales		-2.392.903,64	-2.442.855,57
(650)	<b>9. Transferencias y subvenciones concedidas</b>		--	--
(651)	a) Transferencias		--	--
	b) Subvenciones		--	--
(600), (601), (602), (603), (604), (605), (607), 606, 608, 609, 61 <sup>1</sup>	<b>10. Aprovisionamientos</b>	11	-8.291.556,02	-8.725.563,57
(6930), (6931), (6932), (6933), (6934), (6935), 7930, 7931, 7932, 7933, 7934, 7935	a) Compras y consumos		-8.291.556,02	-8.725.563,57
	b) Deterioro de valor de existencias		--	--
(62)	<b>11. Otros gastos de gestión ordinaria</b>		-2.080.359,75	-1.889.606,80
(6610), (6611), (6612), (6613), 6614	a) Suministros y servicios exteriores		-2.051.098,80	-1.864.771,92
(676)	b) Tributos		-25.902,68	-24.675,71
(6970)	c) Otros		--	--
(6670)	d) Deterioro de valor de créditos por operaciones de gestión		-3.358,27	-159,17
(694)	e) Pérdidas de créditos incobrables por operaciones de gestión		--	--
	f) Dotación a la provisión para contingencias en tramitación		--	--
(68)	<b>12. Amortización del inmovilizado</b>	5,7	-1.159.842,14	-1.156.250,62
	<b>B) TOTAL GASTOS GESTIÓN ORDINARIA (7+8+9+10+11+12).....</b>		<b>-21.812.593,47</b>	<b>-22.689.642,50</b>
	<b>I.- RESULTADO (AHORRO O DESAHORRO) DE LA GESTIÓN ORDINARIA (A+B) .....</b>		<b>-89.133,82</b>	<b>49.867,39</b>

<sup>1</sup> Su signo puede ser positivo o negativo



CENTRO DE LEVANTE  
CUENTA DEL RESULTADO ECONÓMICO PATRIMONIAL  
EJERCICIO 2012

Nº CUENTAS		NOTAS EN MEMORIA	EJERCICIO 2012	EJERCICIO 2011
(690), (691), (692), (6938), 790, 791, 792, 7938, 799	<b>13. Deterioro de valor y resultados por enajenación del inmovilizado no financiero y activos en estado de venta</b>	5,7	-5.321,38	-7.322,94
	a) Deterioro de valor		--	--
770, 771, 772, 774, (670), (671), (672), (674)	b) Bajas y enajenaciones		-5.321,38	-7.322,94
7531	c) Imputación de subvenciones para el inmovilizado no financiero		--	--
	<b>14. Otras partidas no ordinarias</b>		--	--
773, 778	a) Ingresos		--	--
(678)	b) Gastos		--	--
	<b>II.- RESULTADO OPERACIONES NO FINANCIERAS (I+13+14).....</b>		<b>-94.455,20</b>	<b>42.544,45</b>
760	<b>15. Ingresos financieros</b>	9	29.559,21	44.618,29
761, 762, 769	a) De participaciones en instrumentos de patrimonio		--	--
755, 756	b) De valoraciones negociables y créditos del activo inmovilizado		29.559,21	44.618,29
(660), (662), (669)	c) Subvención gastos financieros y financ. op. financieras		--	--
784, 785, 786, 787	<b>16. Gastos financieros</b>		-114,54	-148,40
	<b>17. Gastos financieros imputados al activo</b>		--	--
7640, (6640)	<b>18. Variación valor razonable activos financieros</b>		--	--
7641, (6641)	a) Activos a valor razonable con imputación en resultados		--	--
	b) Imput. al resultado ej. por activos financieros disp. para venta		--	--
768, (668)	<b>19. Diferencias de cambio</b>		--	--
766, 7963, 7964, 7968, (666), (6963), (6964), (6968)	<b>20. Deterioro valor, bajas y enaj. activos y pasivos financieros</b>		--	--
	a) De entidades dependientes		--	--
765, 7961, 7973, 7979, (665), (6673), (6679), (6960), (6961), (6973), (6979)	b) Otros		--	--
	<b>III.- RESULTADO OP. FINANCIERAS (15+16+17+18+19+20) .....</b>		<b>29.444,67</b>	<b>44.469,89</b>
	<b>IV.- RESULTADO (AHORRO O DESAHORRO) NETO DEL EJERCICIO(II + III) .....</b>		<b>-65.010,53</b>	<b>87.014,34</b>
	<b>± AJUSTES EN LA CUENTA DEL RESULTADO DEL EJERCICIO ANTERIOR .....</b>		<b>--</b>	<b>--</b>
	<b>VI.- RESULTADO DEL EJERCICIO ANTERIOR AJUSTADO.....</b>		<b>-65.010,53</b>	<b>87.014,34</b>



### 3.- ESTADO DE CAMBIOS EN EL PATRIMONIO NETO





### 3.1.- ESTADO TOTAL DE CAMBIOS EN EL PATRIMONIO NETO







CENTRO DE LEVANTE  
ESTADO TOTAL DE CAMBIOS EN EL PATRIMONIO NETO  
EJERCICIO 2012

	NOTAS EN MEMORIA	I. Patrimonio aportado	II. Patrimonio generado	III. Ajustes por cambios de valor	IV. Otros incrementos patrimoniales	TOTAL
<b>A. PATRIMONIO NETO AL FINAL DEL EJERCICIO 2011</b>		15.867.633,41	1.466.712,92	--	--	17.334.346,33
<b>B. AJUSTES POR CAMBIOS DE CRITERIOS CONTABLES Y CORRECCIÓN DE ERRORES</b>		--	65.672,86	--	--	65.672,86
<b>C. PATRIMONIO NETO INICIAL AJUSTADO DEL EJERCICIO 2012 (A+B)</b>		15.867.633,41	1.532.385,78	--	--	17.400.019,19
<b>D. VARIACIONES DEL PATRIMONIO NETO EJERCICIO 2012</b>		--	-131.516,66	--	--	-131.516,66
1. Ingresos y gastos reconocidos en el ejercicio		--	-65.010,53	--	--	-65.010,53
2. Operaciones con la entidad o entidades propietarias		--	--	--	--	--
3. Otras variaciones del patrimonio neto		--	-66.506,13	--	--	-66.506,13
<b>E. PATRIMONIO NETO AL FINAL DEL EJERCICIO 2012 (C+D)</b>		<b>15.867.633,41</b>	<b>1.400.869,12</b>	--	--	<b>17.268.502,53</b>





### 3.2.- ESTADO DE INGRESOS Y GASTOS RECONOCIDOS





CENTRO DE LEVANTE  
ESTADO DE INGRESOS Y GASTOS RECONOCIDOS  
EJERCICIO 2012

Nº CUENTAS		NOTAS EN MEMORIA	EJERCICIO 2012	EJERCICIO 2011
(129)	<b>I. Resultado económico patrimonial</b>		<b>-65.010,53</b>	<b>87.014,34</b>
	<b>II. Ing. y gtos. recon. direct. patrim. neto :</b>			
	<b>1. Inmovilizado no financiero</b>		--	--
920	1.1 Ingresos		--	--
(820), (821), (822)	1.2 Gastos		--	--
	<b>2. Activos financieros</b>		--	--
900	2.1 Ingresos		--	--
(800)	2.2 Gastos		--	--
94	<b>3. Otros incrementos patrimoniales</b>		--	--
	<b>Total ( 1+2+3)</b>		--	--
	<b>III. Transf. cta. rdo. Ec. patrimonial:</b>			
(823)	<b>1. Inmovilizado no financiero</b>		--	--
(802), 902	<b>2. Activos financieros</b>		--	--
(84)	<b>3. Otros incrementos patrimoniales</b>		--	--
	<b>Total ( 1+2+3)</b>		--	--
	<b>IV. TOTAL ing. y gtos. recon. (I+II+III)</b>		<b>-65.010,53</b>	<b>87.014,34</b>





### 3.3.- ESTADO DE OPERACIONES CON LA ENTIDAD O ENTIDADES







CENTRO DE LEVANTE  
ESTADO DE OPERACIONES CON LA ENTIDAD O ENTIDADES PROPIETARIAS  
EJERCICIO 2012

a) OPERACIONES PATRIMONIALES CON LA ENTIDAD O ENTIDADES PROPIETARIAS

	NOTAS EN MEMORIA	EJERCICIO 2012	EJERCICIO 2011
1. Aportación patrimonial dineraria	0	--	--
2. Aportación de bienes y derechos	0	--	--
3. Asunción y condonación pasivos fros.	0	--	--
4. Otras aportaciones ent.o. ents.proprs.	0	--	--
5. (-) Devolución de bienes y derechos	0	--	--
6. (-) Otras devs. ent. o ents.proprs	0	--	--
<b>TOTAL</b>		--	--

b) OTRAS OPERACIONES CON LA ENTIDAD O ENTIDADES PROPIETARIAS

	NOTAS EN MEMORIA	EJERCICIO 2012	EJERCICIO 2011
1. Ingresos y gastos reconocidos directamente en la cuenta del resultado económico patrimonial		648,09	64.763,67
2. Ingresos y gastos reconocidos directamente en el patrimonio neto		--	--
<b>TOTAL</b>		<b>648,09</b>	<b>64.763,67</b>





#### 4.- ESTADO DE FLUJOS EFECTIVO





CENTRO DE LEVANTE  
ESTADO DE FLUJOS DE EFECTIVO  
EJERCICIO 2012

	NOTAS EN MEMORIA	EJERCICIO 2012	EJERCICIO 2011
<b>I. FLUJOS DE EFECTIVO DE LAS ACTIVIDADES DE GESTIÓN</b>		<b>-692.129,83</b>	<b>3.351.651,25</b>
<b>A) Cobros:</b>		<b>22.352.859,05</b>	<b>26.708.367,31</b>
1. Cotizaciones sociales		--	--
2. Transferencias y subvenciones recibidas	13	20.335.645,10	24.501.767,78
3. Prestaciones de servicios		369.396,55	468.237,61
4. Gestión de recursos recaudados por cuenta de otros entes		--	--
5. Intereses y dividendos cobrados	9	29.473,58	44.650,77
6. Otros cobros		1.618.343,82	1.693.711,15
<b>B) Pagos:</b>		<b>23.044.988,88</b>	<b>23.356.716,06</b>
7. Prestaciones sociales		--	--
8. Gastos de personal		10.166.353,89	10.552.760,20
9. Transferencias y subvenciones concedidas		66.506,13	--
10. Aprovisionamientos	11	9.108.895,87	8.322.202,66
11. Otros gastos de gestión		2.912.275,52	2.974.992,23
12. Gestión de recursos recaudados por cuenta de otros entes		--	--
13. Intereses pagados		114,54	148,40
14. Otros pagos		790.842,93	1.506.612,57
<b>Flujos netos de efectivo por actividades de gestión (A-B)</b>		<b>-692.129,83</b>	<b>3.351.651,25</b>
<b>II. FLUJOS DE EFECTIVO DE LAS ACTIVIDADES DE INVERSIÓN</b>		<b>-477.620,60</b>	<b>-972.598,08</b>
<b>C) Cobros:</b>		--	--
1. Venta de inversiones reales		--	--
2. Ventas de activos financieros		--	--
3. Otros cobros de las actividades de inversión		--	--
<b>D) Pagos:</b>		<b>477.620,60</b>	<b>972.598,08</b>
4. Compra de inversiones reales	5,7	446.415,45	946.379,33
5. Compra de activos financieros		--	--
6. Otros pagos de las actividades de inversión		31.205,15	26.218,75
<b>Flujos netos de efectivo por actividades de inversión (C-D)</b>		<b>-477.620,60</b>	<b>-972.598,08</b>
<b>III. FLUJOS DE EFECTIVO DE LAS ACTIVIDADES DE FINANCIACIÓN</b>		--	--
<b>E) Aumentos en el patrimonio:</b>		--	--
1. Aportaciones de la entidad o entidades propietarias		--	--
<b>F) Pagos a la entidad o entidades propietarias:</b>		--	--
2. Devolución de aportaciones y reparto de resultados a la entidad o entidades propietarias		--	--
<b>G) Cobros por emisión de pasivos financieros:</b>		--	--
3. Préstamos recibidos		--	--
4. Otras deudas		--	--
<b>H) Pagos por reembolso de pasivos financieros:</b>		--	--
5. Préstamos recibidos		--	--
6. Otras deudas		--	--
<b>Flujos netos de efectivo por actividades de financiación (E-F+G-H)</b>		--	--
<b>IV. FLUJOS DE EFECTIVO PENDIENTES DE CLASIFICACIÓN</b>		--	<b>515.504,63</b>
<b>I) Cobros pendientes de aplicación:</b>		--	<b>515.504,63</b>
<b>J) Pagos pendientes de aplicación:</b>		--	--
<b>Flujos netos de efectivo pendientes de clasificación (I-J)</b>		--	<b>515.504,63</b>
<b>V. EFECTOS DE LAS VARIACIONES DE LOS TIPOS DE CAMBIOS</b>		--	--
<b>VI. INCREMENTO/DISMINUCIÓN NETA DEL EFECTIVO Y ACTIVOS LÍQUIDOS EQUIVALENTES AL EFECTIVO (I+II+III+IV+V)</b>		<b>-1.169.750,43</b>	<b>2.894.557,80</b>
<b>Efectivos y activos líquidos equivalentes al efectivo al inicio del ejercicio</b>		<b>3.684.964,52</b>	<b>790.406,72</b>
<b>Efectivos y activos líquidos equivalentes al efectivo al final del ejercicio</b>		<b>2.515.214,09</b>	<b>3.684.964,52</b>





## 5.- ESTADO DE LIQUIDACION DEL PRESUPUESTO







## 5.1.- LIQUIDACION DEL PRESUPUESTO DE GASTOS





GRUPO DE PROGRAMAS 21  
ATENCION PRIMARIA DE SALUD

PROGRAMA 2122  
MEDICINA AMBUL.DE MUTUAS A.T.





**C.DE LEVANTE NUM. 292** EJERCICIO 2012

LIQUIDACION DEL PRESUPUESTO DE GASTOS

DENOMINACION DEL PROGRAMA: 2122 MEDICINA AMBUL.DE MUTUAS A.T.

CRED. PRESUP.	DESCRIPCIÓN	CREDITOS PRESUPUESTARIOS			GASTOS COMPROMETIDOS (4)	OBLIGACIONES RECONOCIDAS NETAS (5)	PAGOS (6)	OBLIGACIONES PEND. DE PAGO A 31 DE DICIEMBRE (7=5-6)	REMANENTES DE CREDITO (8=3-5)
		INICIALES (1)	MODIFICACIONES (2)	DEFINITIVOS (3=1+2)					
13090	RETRIBUCIONES BASICAS Y OTRAS REMUN.	994.000,00	-55.950,00	938.050,00	605.165,92	605.165,92	604.177,28	988,64	332.884,08
1309	OTRO PERSONAL	994.000,00	-55.950,00	938.050,00	605.165,92	605.165,92	604.177,28	988,64	332.884,08
<b>130</b>	<b>LABORAL FIJO</b>	<b>994.000,00</b>	<b>-55.950,00</b>	<b>938.050,00</b>	<b>605.165,92</b>	<b>605.165,92</b>	<b>604.177,28</b>	<b>988,64</b>	<b>332.884,08</b>
1310	RETRIBUCIONES BASICAS Y OTRAS REMUN.	47.990,00		47.990,00	125.666,84	125.666,84	121.728,74	3.938,10	-77.676,84
<b>131</b>	<b>LABORAL EVENTUAL</b>	<b>47.990,00</b>		<b>47.990,00</b>	<b>125.666,84</b>	<b>125.666,84</b>	<b>121.728,74</b>	<b>3.938,10</b>	<b>-77.676,84</b>
<b>13</b>	<b>LABORALES</b>	<b>1.041.990,00</b>	<b>-55.950,00</b>	<b>986.040,00</b>	<b>730.832,76</b>	<b>730.832,76</b>	<b>725.906,02</b>	<b>4.926,74</b>	<b>255.207,24</b>
1600	CUOTAS DE LA SEGURIDAD SOCIAL	215.480,00		215.480,00	215.480,00	215.480,00	215.480,00		
<b>160</b>	<b>CUOTAS DE LA SEGURIDAD SOCIAL</b>	<b>215.480,00</b>		<b>215.480,00</b>	<b>215.480,00</b>	<b>215.480,00</b>	<b>215.480,00</b>		
1620	FORM.Y PERFECCIONAM. DEL PERSONAL	850,00		850,00					850,00
1621	SERVICIOS DE COMEDOR	5.610,00		5.610,00	6.128,52	6.128,52	5.747,59	380,93	-518,52
1622	TRANSPORTE DE PERSONAL	7.880,00		7.880,00	8.179,83	8.179,83	7.824,11	355,72	-299,83
1624	ACCION SOCIAL GENERAL	1.630,00		1.630,00	1.294,35	1.294,35	1.294,35		335,65
<b>162</b>	<b>GASTOS SOC.PERS.</b>	<b>15.970,00</b>		<b>15.970,00</b>	<b>15.602,70</b>	<b>15.602,70</b>	<b>14.866,05</b>	<b>736,65</b>	<b>367,30</b>
<b>16</b>	<b>CUOT.PREST.Y GAST.SOC.</b>	<b>231.450,00</b>		<b>231.450,00</b>	<b>231.082,70</b>	<b>231.082,70</b>	<b>230.346,05</b>	<b>736,65</b>	<b>367,30</b>
<b>1</b>	<b>GASTOS DE PERSONAL</b>	<b>1.273.440,00</b>	<b>-55.950,00</b>	<b>1.217.490,00</b>	<b>961.915,46</b>	<b>961.915,46</b>	<b>956.252,07</b>	<b>5.663,39</b>	<b>255.574,54</b>
<b>213</b>	<b>MAQUINARIA,INSTALACIONES Y UTILLAJE</b>	<b>12.050,00</b>		<b>12.050,00</b>	<b>6.975,28</b>	<b>6.975,28</b>	<b>6.975,28</b>		<b>5.074,72</b>
<b>21</b>	<b>REPARACION,MANTEN.Y CONSERV.</b>	<b>12.050,00</b>		<b>12.050,00</b>	<b>6.975,28</b>	<b>6.975,28</b>	<b>6.975,28</b>		<b>5.074,72</b>
22100	ENERGIA ELECTRICA	23.650,00		23.650,00	29.633,30	29.633,30	29.633,30		-5.983,30
22103	COMBUSTIBLE	13.150,00		13.150,00	15.627,62	15.627,62	15.627,62		-2.477,62
2210	ELECTRICIDAD,AGUA,GAS Y COMBUSTIBLE	36.800,00		36.800,00	45.260,92	45.260,92	45.260,92		-8.460,92
22110	PRODUCTOS FARMACEUTICOS	33.810,00		33.810,00	25.923,56	25.923,56	25.023,48	900,08	7.886,44
2211	PRODUC. FARMAC. Y HEMODERIVADOS	33.810,00		33.810,00	25.923,56	25.923,56	25.023,48	900,08	7.886,44
22160	IMPLANTES	1.560,00		1.560,00	878,70	878,70	878,70		681,30
22162	MATERIAL DE RADIOLOGIA	260,00		260,00	375,43	375,43	375,43		-115,43
22164	OTRO MATERIAL SANITARIO	68.470,00		68.470,00	97.480,77	97.480,77	95.069,46	2.411,31	-29.010,77
2216	MAT.SANIT. PARA CONSUMO Y REPOSICION	70.290,00		70.290,00	98.734,90	98.734,90	96.323,59	2.411,31	-28.444,90
2217	MAT.NO SANIT.PARA CONSUMO Y REPOSIC.				83,85	83,85	83,85		-83,85
2219	OTROS SUMINISTROS	1.730,00		1.730,00	171,27	171,27	171,27		1.558,73
<b>221</b>	<b>SUMINISTROS</b>	<b>142.630,00</b>		<b>142.630,00</b>	<b>170.174,50</b>	<b>170.174,50</b>	<b>166.863,11</b>	<b>3.311,39</b>	<b>-27.544,50</b>
22200	SERV.TELECOMUNICACIONES	4.760,00		4.760,00	7.474,45	7.474,45	7.338,84	135,61	-2.714,45
2220	SERV.DE TELECOMUNICACIONES	4.760,00		4.760,00	7.474,45	7.474,45	7.338,84	135,61	-2.714,45
<b>222</b>	<b>COMUNICACIONES</b>	<b>4.760,00</b>		<b>4.760,00</b>	<b>7.474,45</b>	<b>7.474,45</b>	<b>7.338,84</b>	<b>135,61</b>	<b>-2.714,45</b>
2240	EDIFICIOS Y LOCALES	1.620,00		1.620,00	1.615,27	1.615,27	1.615,27		4,73
2249	OTROS RIESGOS	3.450,00		3.450,00	3.452,11	3.452,11	3.452,11		-2,11
<b>224</b>	<b>PRIMAS DE SEGUROS</b>	<b>5.070,00</b>		<b>5.070,00</b>	<b>5.067,38</b>	<b>5.067,38</b>	<b>5.067,38</b>		<b>2,62</b>



<b>C.DE LEVANTE NUM. 292</b>	<b>EJERCICIO 2012</b>
------------------------------	-----------------------

LIQUIDACION DEL PRESUPUESTO DE GASTOS

DENOMINACION DEL PROGRAMA: 2122 MEDICINA AMBUL.DE MUTUAS A.T.

CRED. PRESUP.	DESCRIPCIÓN	CREDITOS PRESUPUESTARIOS			GASTOS COMPROMETIDOS (4)	OBLIGACIONES RECONOCIDAS NETAS (5)	PAGOS (6)	OBLIGACIONES PEND. DE PAGO A 31 DE DICIEMBRE (7=5-6)	REMANENTES DE CREDITO (8=3-5)
		INICIALES (1)	MODIFICACIONES (2)	DEFINITIVOS (3=1+2)					
2252	LOCALES	1.650,00		1.650,00	1.906,44	1.906,44	1.906,44		-256,44
225	TRIBUTOS	1.650,00		1.650,00	1.906,44	1.906,44	1.906,44		-256,44
2273	LIMPIEZA Y ASEO	270,00		270,00					270,00
227	TRABAJ.REALIZ.POR OTRAS EMPR.Y PROF.	270,00		270,00					270,00
22	MATER.SUMINIST.Y OTROS	154.380,00		154.380,00	184.622,77	184.622,77	181.175,77	3.447,00	-30.242,77
230	DIETAS				180,66	180,66	180,66		-180,66
231	LOCOMOCION				524,48	524,48	524,48		-524,48
23	INDEMNIZ.RAZON SERVICIO				705,14	705,14	705,14		-705,14
2582	OTROS SERVIC.ASISTENCIA SANITARIA	2.004.620,00		2.004.620,00	512.239,65	512.239,65	487.568,83	24.670,82	1.492.380,35
258	OTROS SERVICIOS DE ASISTEN.SANITARIA	2.004.620,00		2.004.620,00	512.239,65	512.239,65	487.568,83	24.670,82	1.492.380,35
25	A.SANIT.CON MED.AJENOS	2.004.620,00		2.004.620,00	512.239,65	512.239,65	487.568,83	24.670,82	1.492.380,35
2	GAST.CORRIENT.BIENES Y SERV.	2.171.050,00		2.171.050,00	704.542,84	704.542,84	676.425,02	28.117,82	1.466.507,16
	<b>TOTAL OPERACIONES CORRIENTES</b>	<b>3.444.490,00</b>	<b>-55.950,00</b>	<b>3.388.540,00</b>	<b>1.666.458,30</b>	<b>1.666.458,30</b>	<b>1.632.677,09</b>	<b>33.781,21</b>	<b>1.722.081,70</b>
	<b>TOTAL OPERACIONES NO FINANCIERAS</b>	<b>3.444.490,00</b>	<b>-55.950,00</b>	<b>3.388.540,00</b>	<b>1.666.458,30</b>	<b>1.666.458,30</b>	<b>1.632.677,09</b>	<b>33.781,21</b>	<b>1.722.081,70</b>
	<b>TOTAL PROGRAMA 2122 MEDICINA AMBUL.DE MUTUAS A.T.</b>	<b>3.444.490,00</b>	<b>-55.950,00</b>	<b>3.388.540,00</b>	<b>1.666.458,30</b>	<b>1.666.458,30</b>	<b>1.632.677,09</b>	<b>33.781,21</b>	<b>1.722.081,70</b>
	<b>TOTAL GRUPO 21 ATENCION PRIMARIA DE SALUD</b>	<b>3.444.490,00</b>	<b>-55.950,00</b>	<b>3.388.540,00</b>	<b>1.666.458,30</b>	<b>1.666.458,30</b>	<b>1.632.677,09</b>	<b>33.781,21</b>	<b>1.722.081,70</b>



GRUPO DE PROGRAMAS 22

ATENCION ESPECIALIZADA

PROGRAMA 2224

MEDICINA HOSP.DE MUTUAS A.T.







<b>C.DE LEVANTE NUM. 292</b>	<b>EJERCICIO 2012</b>
------------------------------	-----------------------

LIQUIDACION DEL PRESUPUESTO DE GASTOS

DENOMINACION DEL PROGRAMA: 2224 MEDICINA HOSP.DE MUTUAS A.T.

CRED. PRESUP.	DESCRIPCIÓN	CREDITOS PRESUPUESTARIOS			GASTOS COMPROMETIDOS (4)	OBLIGACIONES RECONOCIDAS NETAS (5)	PAGOS (6)	OBLIGACIONES PEND. DE PAGO A 31 DE DICIEMBRE (7=5-6)	REMANENTES DE CREDITO (8=3-5)
		INICIALES (1)	MODIFICACIONES (2)	DEFINITIVOS (3=1+2)					
13019	OTROS DIRECTIVOS	53.400,00		53.400,00	49.891,21	49.891,21	49.891,21		3.508,79
1301	OTROS DIRECTIVOS	53.400,00		53.400,00	49.891,21	49.891,21	49.891,21		3.508,79
13090	RETRIBUCIONES BASICAS Y OTRAS REMUN.	6.472.700,00		6.472.700,00	5.821.381,92	5.821.381,92	5.820.564,66	817,26	651.318,08
1309	OTRO PERSONAL	6.472.700,00		6.472.700,00	5.821.381,92	5.821.381,92	5.820.564,66	817,26	651.318,08
<b>130</b>	<b>LABORAL FIJO</b>	<b>6.526.100,00</b>		<b>6.526.100,00</b>	<b>5.871.273,13</b>	<b>5.871.273,13</b>	<b>5.870.455,87</b>	<b>817,26</b>	<b>654.826,87</b>
1310	RETRIBUCIONES BASICAS Y OTRAS REMUN.	618.750,00		618.750,00	775.814,97	775.814,97	766.115,13	9.699,84	-157.064,97
<b>131</b>	<b>LABORAL EVENTUAL</b>	<b>618.750,00</b>		<b>618.750,00</b>	<b>775.814,97</b>	<b>775.814,97</b>	<b>766.115,13</b>	<b>9.699,84</b>	<b>-157.064,97</b>
<b>13</b>	<b>LABORALES</b>	<b>7.144.850,00</b>		<b>7.144.850,00</b>	<b>6.647.088,10</b>	<b>6.647.088,10</b>	<b>6.636.571,00</b>	<b>10.517,10</b>	<b>497.761,90</b>
1600	CUOTAS DE LA SEGURIDAD SOCIAL	1.595.080,00	270.680,00	1.865.760,00	1.840.602,63	1.840.602,63	1.840.602,63		25.157,37
<b>160</b>	<b>CUOTAS DE LA SEGURIDAD SOCIAL</b>	<b>1.595.080,00</b>	<b>270.680,00</b>	<b>1.865.760,00</b>	<b>1.840.602,63</b>	<b>1.840.602,63</b>	<b>1.840.602,63</b>		<b>25.157,37</b>
1620	FORM.Y PERFECCIONAM. DEL PERSONAL	47.290,00		47.290,00	33.298,92	33.298,92	19.177,68	14.121,24	13.991,08
1621	SERVICIOS DE COMEDOR	22.440,00		22.440,00	24.513,94	24.513,94	22.990,23	1.523,71	-2.073,94
1622	TRANSPORTE DE PERSONAL	77.650,00		77.650,00	73.881,67	73.881,67	70.668,78	3.212,89	3.768,33
1624	ACCION SOCIAL GENERAL	15.630,00		15.630,00	12.569,25	12.569,25	12.548,95	20,30	3.060,75
<b>162</b>	<b>GASTOS SOC.PERS.</b>	<b>163.010,00</b>		<b>163.010,00</b>	<b>144.263,78</b>	<b>144.263,78</b>	<b>125.385,64</b>	<b>18.878,14</b>	<b>18.746,22</b>
<b>16</b>	<b>CUOT.PREST.Y GAST.SOC.</b>	<b>1.758.090,00</b>	<b>270.680,00</b>	<b>2.028.770,00</b>	<b>1.984.866,41</b>	<b>1.984.866,41</b>	<b>1.965.988,27</b>	<b>18.878,14</b>	<b>43.903,59</b>
<b>1</b>	<b>GASTOS DE PERSONAL</b>	<b>8.902.940,00</b>	<b>270.680,00</b>	<b>9.173.620,00</b>	<b>8.631.954,51</b>	<b>8.631.954,51</b>	<b>8.602.559,27</b>	<b>29.395,24</b>	<b>541.665,49</b>
212	EDIFICIOS Y OTRAS CONSTRUCCIONES	8.320,00		8.320,00					8.320,00
213	MAQUINARIA,INSTALACIONES Y UTILLAJE	507.300,00		507.300,00	531.408,27	531.408,27	504.280,51	27.127,76	-24.108,27
215	MOBILIARIO Y ENSERES	7.260,00		7.260,00	4.257,09	4.257,09	4.257,09		3.002,91
<b>21</b>	<b>REPARACION,MANTEN.Y CONSERV.</b>	<b>522.880,00</b>		<b>522.880,00</b>	<b>535.665,36</b>	<b>535.665,36</b>	<b>508.537,60</b>	<b>27.127,76</b>	<b>-12.785,36</b>
22100	ENERGIA ELECTRICA	331.330,00		331.330,00	357.129,62	357.129,62	357.129,62		-25.799,62
22101	AGUA	36.460,00		36.460,00	49.289,63	49.289,63	49.289,63		-12.829,63
22103	COMBUSTIBLE	214.050,00		214.050,00	202.759,26	202.759,26	202.759,26		11.290,74
2210	ELECTRICIDAD,AGUA,GAS Y COMBUSTIBLE	581.840,00		581.840,00	609.178,51	609.178,51	609.178,51		-27.338,51
22110	PRODUCTOS FARMACEUTICOS	459.310,00		459.310,00	344.192,64	344.192,64	332.740,45	11.452,19	115.117,36
22112	HEMODERIVADOS	56.510,00		56.510,00	33.753,92	33.753,92	33.753,92		22.756,08
2211	PRODUC. FARMAC. Y HEMODERIVADOS	515.820,00		515.820,00	377.946,56	377.946,56	366.494,37	11.452,19	137.873,44
2212	INSTRUM. Y PEQ. UTILLAJE SANITARIO	11.530,00		11.530,00	15.430,12	15.430,12	13.406,94	2.023,18	-3.900,12
22140	LENCERIA	10.380,00		10.380,00	15.139,88	15.139,88	15.139,88		-4.759,88
22141	VESTUARIO	16.500,00		16.500,00	22.410,82	22.410,82	22.410,82		-5.910,82
2214	LENCERIA Y VESTUARIO	26.880,00		26.880,00	37.550,70	37.550,70	37.550,70		-10.670,70
22160	IMPLANTES	1.548.050,00		1.548.050,00	3.394.101,69	3.394.101,69	3.321.347,48	72.754,21	-1.846.051,69
22161	MATERIAL DE LABORATORIO	133.560,00		133.560,00	142.711,83	142.711,83	137.055,88	5.655,95	-9.151,83
22162	MATERIAL DE RADIOLOGIA	16.080,00		16.080,00	18.396,83	18.396,83	18.396,83		-2.316,83



<b>C.DE LEVANTE NUM. 292</b>	<b>EJERCICIO 2012</b>
LIQUIDACION DEL PRESUPUESTO DE GASTOS	
DENOMINACION DEL PROGRAMA: 2224 MEDICINA HOSP.DE MUTUAS A.T.	

CRED. PRESUP.	DESCRIPCIÓN	CREDITOS PRESUPUESTARIOS			GASTOS COMPROMETIDOS (4)	OBLIGACIONES RECONOCIDAS NETAS (5)	PAGOS (6)	OBLIGACIONES PEND. DE PAGO A 31 DE DICIEMBRE (7=5-6)	REMANENTES DE CREDITO (8=3-5)
		INICIALES (1)	MODIFICACIONES (2)	DEFINITIVOS (3=1+2)					
22164	OTRO MATERIAL SANITARIO	1.092.800,00		1.092.800,00	1.223.480,53	1.223.480,53	1.190.829,91	32.650,62	-130.680,53
2216	MAT.SANIT. PARA CONSUMO Y REPOSICION	2.790.490,00		2.790.490,00	4.778.690,88	4.778.690,88	4.667.630,10	111.060,78	-1.988.200,88
2217	MAT.NO SANIT.PARA CONSUMO Y REPOSIC.	39.530,00		39.530,00	38.640,26	38.640,26	38.640,26		889,74
2219	OTROS SUMINISTROS	17.780,00		17.780,00	4.174,55	4.174,55	4.174,55		13.605,45
<b>221</b>	<b>SUMINISTROS</b>	<b>3.983.870,00</b>		<b>3.983.870,00</b>	<b>5.861.611,58</b>	<b>5.861.611,58</b>	<b>5.737.075,43</b>	<b>124.536,15</b>	<b>-1.877.741,58</b>
22200	SERV.TELECOMUNICACIONES	53.840,00		53.840,00	67.509,97	67.509,97	66.285,17	1.224,80	-13.669,97
2220	SERV.DE TELECOMUNICACIONES	53.840,00		53.840,00	67.509,97	67.509,97	66.285,17	1.224,80	-13.669,97
<b>222</b>	<b>COMUNICACIONES</b>	<b>53.840,00</b>		<b>53.840,00</b>	<b>67.509,97</b>	<b>67.509,97</b>	<b>66.285,17</b>	<b>1.224,80</b>	<b>-13.669,97</b>
2240	EDIFICIOS Y LOCALES	19.470,00		19.470,00	19.466,52	19.466,52	19.466,52		3,48
2249	OTROS RIESGOS	31.820,00		31.820,00	31.820,41	31.820,41	31.820,41		-0,41
<b>224</b>	<b>PRIMAS DE SEGUROS</b>	<b>51.290,00</b>		<b>51.290,00</b>	<b>51.286,93</b>	<b>51.286,93</b>	<b>51.286,93</b>		<b>3,07</b>
2252	LOCALES	20.860,00		20.860,00	22.975,67	22.975,67	22.975,67		-2.115,67
<b>225</b>	<b>TRIBUTOS</b>	<b>20.860,00</b>		<b>20.860,00</b>	<b>22.975,67</b>	<b>22.975,67</b>	<b>22.975,67</b>		<b>-2.115,67</b>
2269	OTROS	14.700,00		14.700,00	99,29	99,29	99,29		14.600,71
<b>226</b>	<b>GASTOS DIVERSOS</b>	<b>14.700,00</b>		<b>14.700,00</b>	<b>99,29</b>	<b>99,29</b>	<b>99,29</b>		<b>14.600,71</b>
2273	LIMPIEZA Y ASEO	809.950,00		809.950,00	696.277,31	696.277,31	639.695,93	56.581,38	113.672,69
2275	SERVICIOS CONTRATADOS DE COMEDOR	532.300,00		532.300,00	442.328,97	442.328,97	403.011,28	39.317,69	89.971,03
2279	OTROS	167.840,00		167.840,00	151.886,15	151.886,15	150.065,52	1.820,63	15.953,85
<b>227</b>	<b>TRABAJ.REALIZ.POR OTRAS EMPR.Y PROF.</b>	<b>1.510.090,00</b>		<b>1.510.090,00</b>	<b>1.290.492,43</b>	<b>1.290.492,43</b>	<b>1.192.772,73</b>	<b>97.719,70</b>	<b>219.597,57</b>
<b>22</b>	<b>MATER.SUMINIST.Y OTROS</b>	<b>5.634.650,00</b>		<b>5.634.650,00</b>	<b>7.293.975,87</b>	<b>7.293.975,87</b>	<b>7.070.495,22</b>	<b>223.480,65</b>	<b>-1.659.325,87</b>
<b>230</b>	<b>DIETAS</b>	<b>5.570,00</b>		<b>5.570,00</b>	<b>3.524,38</b>	<b>3.524,38</b>	<b>3.524,38</b>		<b>2.045,62</b>
<b>231</b>	<b>LOCOMOCION</b>	<b>7.460,00</b>		<b>7.460,00</b>	<b>25.983,13</b>	<b>25.983,13</b>	<b>25.983,13</b>		<b>-18.523,13</b>
<b>23</b>	<b>INDEMNIZ.RAZON SERVICIO</b>	<b>13.030,00</b>		<b>13.030,00</b>	<b>29.507,51</b>	<b>29.507,51</b>	<b>29.507,51</b>		<b>-16.477,51</b>
2582	OTROS SERVIC.ASISTENCIA SANITARIA	3.721.960,00		3.721.960,00	1.386.593,94	1.386.593,94	1.346.220,50	40.373,44	2.335.366,06
<b>258</b>	<b>OTROS SERVICIOS DE ASISTEN.SANITARIA</b>	<b>3.721.960,00</b>		<b>3.721.960,00</b>	<b>1.386.593,94</b>	<b>1.386.593,94</b>	<b>1.346.220,50</b>	<b>40.373,44</b>	<b>2.335.366,06</b>
<b>25</b>	<b>A.SANIT.CON MED.AJENOS</b>	<b>3.721.960,00</b>		<b>3.721.960,00</b>	<b>1.386.593,94</b>	<b>1.386.593,94</b>	<b>1.346.220,50</b>	<b>40.373,44</b>	<b>2.335.366,06</b>
<b>2</b>	<b>GAST.CORRIENT.BIENES Y SERV.</b>	<b>9.892.520,00</b>		<b>9.892.520,00</b>	<b>9.245.742,68</b>	<b>9.245.742,68</b>	<b>8.954.760,83</b>	<b>290.981,85</b>	<b>646.777,32</b>
	<b>TOTAL OPERACIONES CORRIENTES</b>	<b>18.795.460,00</b>	<b>270.680,00</b>	<b>19.066.140,00</b>	<b>17.877.697,19</b>	<b>17.877.697,19</b>	<b>17.557.320,10</b>	<b>320.377,09</b>	<b>1.188.442,81</b>
6221	CONSTRUCCIONES		40.762,26	40.762,26	52.949,64	52.949,64	3.262,26	49.687,38	-12.187,38
<b>622</b>	<b>EDIFICIOS Y OTRAS CONSTRUCCIONES</b>		<b>40.762,26</b>	<b>40.762,26</b>	<b>52.949,64</b>	<b>52.949,64</b>	<b>3.262,26</b>	<b>49.687,38</b>	<b>-12.187,38</b>
<b>623</b>	<b>MAQUINARIA, INSTALACIONES Y UTILLAJE</b>	<b>410.860,00</b>	<b>-191.095,20</b>	<b>219.764,80</b>	<b>205.996,62</b>	<b>205.996,62</b>	<b>119.307,48</b>	<b>86.689,14</b>	<b>13.768,18</b>
<b>625</b>	<b>MOBILIARIO Y ENSERES</b>	<b>30.000,00</b>	<b>-6.522,15</b>	<b>23.477,85</b>	<b>23.323,61</b>	<b>23.323,61</b>	<b>21.848,89</b>	<b>1.474,72</b>	<b>154,24</b>
<b>626</b>	<b>EQUIPOS PARA PROCESOS DE INFORMACION</b>				<b>75,42</b>	<b>75,42</b>		<b>75,42</b>	<b>-75,42</b>
<b>629</b>	<b>INMOVILIZADO INMATERIAL</b>				<b>882,82</b>	<b>882,82</b>		<b>882,82</b>	<b>-882,82</b>
<b>62</b>	<b>INVERSIONES NUEVAS</b>	<b>440.860,00</b>	<b>-156.855,09</b>	<b>284.004,91</b>	<b>283.228,11</b>	<b>283.228,11</b>	<b>144.418,63</b>	<b>138.809,48</b>	<b>776,80</b>



<b>C.DE LEVANTE NUM. 292</b>	EJERCICIO 2012
------------------------------	----------------

LIQUIDACION DEL PRESUPUESTO DE GASTOS

DENOMINACION DEL PROGRAMA: 2224 MEDICINA HOSP.DE MUTUAS A.T.

CRED. PRESUP.	DESCRIPCIÓN	CREDITOS PRESUPUESTARIOS			GASTOS COMPROMETIDOS (4)	OBLIGACIONES RECONOCIDAS NETAS (5)	PAGOS (6)	OBLIGACIONES PEND. DE PAGO A 31 DE DICIEMBRE (7=5-6)	REMANENTES DE CREDITO (8=3-5)
		INICIALES (1)	MODIFICACIONES (2)	DEFINITIVOS (3=1+2)					
6	INVERSIONES REALES	440.860,00	-156.855,09	284.004,91	283.228,11	283.228,11	144.418,63	138.809,48	776,80
	<b>TOTAL OPERACIONES DE CAPITAL</b>	440.860,00	-156.855,09	284.004,91	283.228,11	283.228,11	144.418,63	138.809,48	776,80
	<b>TOTAL OPERACIONES NO FINANCIERAS</b>	19.236.320,00	113.824,91	19.350.144,91	18.160.925,30	18.160.925,30	17.701.738,73	459.186,57	1.189.219,61
	<b>TOTAL PROGRAMA 2224 MEDICINA HOSP.DE MUTUAS A.T.</b>	19.236.320,00	113.824,91	19.350.144,91	18.160.925,30	18.160.925,30	17.701.738,73	459.186,57	1.189.219,61
	<b>TOTAL GRUPO 22 ATENCION ESPECIALIZADA</b>	19.236.320,00	113.824,91	19.350.144,91	18.160.925,30	18.160.925,30	17.701.738,73	459.186,57	1.189.219,61





GRUPO DE PROGRAMAS 43

GESTION DEL PATRIMONIO

PROGRAMA 4364

ADMINISTRACION DEL PATRIMONIO





<b>C.DE LEVANTE NUM. 292</b>	EJERCICIO 2012
LIQUIDACION DEL PRESUPUESTO DE GASTOS	
DENOMINACION DEL PROGRAMA: 4364 ADMINISTRACION DEL PATRIMONIO	

CRED. PRESUP.	DESCRIPCIÓN	CREDITOS PRESUPUESTARIOS			GASTOS COMPROMETIDOS (4)	OBLIGACIONES RECONOCIDAS NETAS (5)	PAGOS (6)	OBLIGACIONES PEND. DE PAGO A 31 DE DICIEMBRE (7=5-6)	REMANENTES DE CREDITO (8=3-5)
		INICIALES (1)	MODIFICACIONES (2)	DEFINITIVOS (3=1+2)					
7204	A LA TESORERIA DE LA S.S.		66.506,13	66.506,13	66.506,13	66.506,13	66.506,13		
720	A LA SEGURIDAD SOCIAL		66.506,13	66.506,13	66.506,13	66.506,13	66.506,13		
72	A LA SEGURIDAD SOCIAL		66.506,13	66.506,13	66.506,13	66.506,13	66.506,13		
7	TRANSFERENC. DE CAPITAL		66.506,13	66.506,13	66.506,13	66.506,13	66.506,13		
	<u>TOTAL OPERACIONES DE CAPITAL</u>		66.506,13	66.506,13	66.506,13	66.506,13	66.506,13		
	<u>TOTAL OPERACIONES NO FINANCIERAS</u>		66.506,13	66.506,13	66.506,13	66.506,13	66.506,13		
800	A CORTO PLAZO	463.660,00		463.660,00				463.660,00	
80	ADQ. DEUDA DEL SECTOR PUBLICO	463.660,00		463.660,00				463.660,00	
8	ACTIVOS FINANCIEROS	463.660,00		463.660,00				463.660,00	
	<u>TOTAL OPERACIONES FINANCIERAS</u>	463.660,00		463.660,00				463.660,00	
	<u>TOTAL PROGRAMA 4364 ADMINISTRACION DEL PATRIMONIO</u>	463.660,00	66.506,13	530.166,13	66.506,13	66.506,13	66.506,13	463.660,00	
	<u>TOTAL GRUPO 43 GESTION DEL PATRIMONIO</u>	463.660,00	66.506,13	530.166,13	66.506,13	66.506,13	66.506,13	463.660,00	







GRUPO DE PROGRAMAS 45  
ADMN.SERVIC. GRLES.DE TESOR

PROGRAMA 4591  
DIRECCION Y SERV.GENERALES





<b>C.DE LEVANTE NUM. 292</b>	<b>EJERCICIO 2012</b>
LIQUIDACION DEL PRESUPUESTO DE GASTOS	
DENOMINACION DEL PROGRAMA: 4591 DIRECCION Y SERV.GENERALES	

CRED. PRESUP.	DESCRIPCIÓN	CREDITOS PRESUPUESTARIOS			GASTOS COMPROMETIDOS (4)	OBLIGACIONES RECONOCIDAS NETAS (5)	PAGOS (6)	OBLIGACIONES PEND. DE PAGO A 31 DE DICIEMBRE (7=5-6)	REMANENTES DE CREDITO (8=3-5)
		INICIALES (1)	MODIFICACIONES (2)	DEFINITIVOS (3=1+2)					
1300	ALTOS CARGOS	85.560,00		85.560,00	79.392,89	79.392,89	79.392,89		6.167,11
13090	RETRIBUCIONES BASICAS Y OTRAS REMUN.	419.210,00	45.100,00	464.310,00	413.098,54	413.098,54	413.098,54		51.211,46
1309	OTRO PERSONAL	419.210,00	45.100,00	464.310,00	413.098,54	413.098,54	413.098,54		51.211,46
<b>130</b>	<b>LABORAL FIJO</b>	<b>504.770,00</b>	<b>45.100,00</b>	<b>549.870,00</b>	<b>492.491,43</b>	<b>492.491,43</b>	<b>492.491,43</b>		<b>57.378,57</b>
1310	RETRIBUCIONES BASICAS Y OTRAS REMUN.	9.740,00	10.850,00	20.590,00	17.519,63	17.519,63	17.519,63		3.070,37
<b>131</b>	<b>LABORAL EVENTUAL</b>	<b>9.740,00</b>	<b>10.850,00</b>	<b>20.590,00</b>	<b>17.519,63</b>	<b>17.519,63</b>	<b>17.519,63</b>		<b>3.070,37</b>
<b>13</b>	<b>LABORALES</b>	<b>514.510,00</b>	<b>55.950,00</b>	<b>570.460,00</b>	<b>510.011,06</b>	<b>510.011,06</b>	<b>510.011,06</b>		<b>60.448,94</b>
1600	CUOTAS DE LA SEGURIDAD SOCIAL	134.820,00	13.960,00	148.780,00	144.090,41	144.090,41	144.090,41		4.689,59
<b>160</b>	<b>CUOTAS DE LA SEGURIDAD SOCIAL</b>	<b>134.820,00</b>	<b>13.960,00</b>	<b>148.780,00</b>	<b>144.090,41</b>	<b>144.090,41</b>	<b>144.090,41</b>		<b>4.689,59</b>
1620	FORM.Y PERFECCIONAM. DEL PERSONAL	2.000,00		2.000,00					2.000,00
1621	SERVICIOS DE COMEDOR	28.050,00		28.050,00	30.642,31	30.642,31	28.737,68	1.904,63	-2.592,31
1622	TRANSPORTE DE PERSONAL	5.910,00		5.910,00	5.611,00	5.611,00	5.366,99	244,01	299,00
1624	ACCION SOCIAL GENERAL	1.120,00		1.120,00	887,87	887,87	887,87		232,13
<b>162</b>	<b>GASTOS SOC.PERS.</b>	<b>37.080,00</b>		<b>37.080,00</b>	<b>37.141,18</b>	<b>37.141,18</b>	<b>34.992,54</b>	<b>2.148,64</b>	<b>-61,18</b>
<b>16</b>	<b>CUOT.PREST.Y GAST.SOC.</b>	<b>171.900,00</b>	<b>13.960,00</b>	<b>185.860,00</b>	<b>181.231,59</b>	<b>181.231,59</b>	<b>179.082,95</b>	<b>2.148,64</b>	<b>4.628,41</b>
<b>1</b>	<b>GASTOS DE PERSONAL</b>	<b>686.410,00</b>	<b>69.910,00</b>	<b>756.320,00</b>	<b>691.242,65</b>	<b>691.242,65</b>	<b>689.094,01</b>	<b>2.148,64</b>	<b>65.077,35</b>
206	ARREND.EQUIP.PARA PROCESOS DE INFORM	11.680,00		11.680,00	12.458,05	12.458,05	12.458,05		-778,05
209	CANONES	27.840,00		27.840,00	41.619,87	41.619,87	41.619,87		-13.779,87
<b>20</b>	<b>ARRENDAMIENTOS Y CANONES</b>	<b>39.520,00</b>		<b>39.520,00</b>	<b>54.077,92</b>	<b>54.077,92</b>	<b>54.077,92</b>		<b>-14.557,92</b>
213	MAQUINARIA,INSTALACIONES Y UTILLAJE	10.330,00		10.330,00	4.002,59	4.002,59	3.580,65	421,94	6.327,41
215	MOBILIARIO Y ENSERES	160,00		160,00					160,00
216	EQUIPOS PARA PROCESOS DE INFORMACION	11.430,00		11.430,00	437,78	437,78	437,78		10.992,22
<b>21</b>	<b>REPARACION,MANTEN.Y CONSERV.</b>	<b>21.920,00</b>		<b>21.920,00</b>	<b>4.440,37</b>	<b>4.440,37</b>	<b>4.018,43</b>	<b>421,94</b>	<b>17.479,63</b>
2200	ORDINARIO NO INVENTARIABLE	42.610,00		42.610,00	36.250,60	36.250,60	36.250,60		6.359,40
2201	PRENSA, REV., LIBROS Y OTRAS PUBLIC.	14.530,00		14.530,00	19.683,39	19.683,39	19.683,39		-5.153,39
2202	MATERIAL INFORMatico NO INVENTARIABL	18.440,00		18.440,00	10.090,53	10.090,53	10.090,53		8.349,47
<b>220</b>	<b>MATERIAL DE OFICINA</b>	<b>75.580,00</b>		<b>75.580,00</b>	<b>66.024,52</b>	<b>66.024,52</b>	<b>66.024,52</b>		<b>9.555,48</b>
22100	ENERGIA ELECTRICA	14.720,00		14.720,00	15.863,50	15.863,50	15.863,50		-1.143,50
22103	COMBUSTIBLE	8.440,00		8.440,00	8.365,87	8.365,87	8.365,87		74,13
2210	ELECTRICIDAD,AGUA,GAS Y COMBUSTIBLE	23.160,00		23.160,00	24.229,37	24.229,37	24.229,37		-1.069,37
2217	MAT.NO SANIT.PARA CONSUMO Y REPOSIC.				649,05	649,05	649,05		-649,05
2219	OTROS SUMINISTROS	600,00		600,00	91,70	91,70	91,70		508,30
<b>221</b>	<b>SUMINISTROS</b>	<b>23.760,00</b>		<b>23.760,00</b>	<b>24.970,12</b>	<b>24.970,12</b>	<b>24.970,12</b>		<b>-1.210,12</b>
22200	SERV.TELECOMUNICACIONES	4.090,00		4.090,00	5.127,09	5.127,09	5.034,08	93,01	-1.037,09



<b>C.DE LEVANTE NUM. 292</b>	EJERCICIO 2012
LIQUIDACION DEL PRESUPUESTO DE GASTOS	
DENOMINACION DEL PROGRAMA: 4591 DIRECCION Y SERV.GENERALES	

CRED. PRESUP.	DESCRIPCIÓN	CREDITOS PRESUPUESTARIOS			GASTOS COMPROMETIDOS (4)	OBLIGACIONES RECONOCIDAS NETAS (5)	PAGOS (6)	OBLIGACIONES PEND. DE PAGO A 31 DE DICIEMBRE (7=5-6)	REMANENTES DE CREDITO (8=3-5)
		INICIALES (1)	MODIFICACIONES (2)	DEFINITIVOS (3=1+2)					
2220	SERV.DE TELECOMUNICACIONES	4.090,00		4.090,00	5.127,09	5.127,09	5.034,08	93,01	-1.037,09
2221	POSTALES Y MENSAJERÍA	34.040,00		34.040,00	34.487,60	34.487,60	34.455,29	32,31	-447,60
2229	OTRAS	80,00		80,00	238,53	238,53	238,53		-158,53
<b>222</b>	<b>COMUNICACIONES</b>	<b>38.210,00</b>		<b>38.210,00</b>	<b>39.853,22</b>	<b>39.853,22</b>	<b>39.727,90</b>	<b>125,32</b>	<b>-1.643,22</b>
2240	EDIFICIOS Y LOCALES	860,00		860,00	864,70	864,70	864,70		-4,70
2249	OTROS RIESGOS	2.370,00		2.370,00	2.367,99	2.367,99	2.367,99		2,01
<b>224</b>	<b>PRIMAS DE SEGUROS</b>	<b>3.230,00</b>		<b>3.230,00</b>	<b>3.232,69</b>	<b>3.232,69</b>	<b>3.232,69</b>		<b>-2,69</b>
2252	LOCALES	930,00		930,00	1.020,57	1.020,57	1.020,57		-90,57
<b>225</b>	<b>TRIBUTOS</b>	<b>930,00</b>		<b>930,00</b>	<b>1.020,57</b>	<b>1.020,57</b>	<b>1.020,57</b>		<b>-90,57</b>
2269	OTROS	41.290,00		41.290,00	19,53	19,53	19,53		41.270,47
<b>226</b>	<b>GASTOS DIVERSOS</b>	<b>41.290,00</b>		<b>41.290,00</b>	<b>19,53</b>	<b>19,53</b>	<b>19,53</b>		<b>41.270,47</b>
2270	INFORMES, DICT. Y OTRAS ACTUA. PROFES.	72.090,00		72.090,00	58.841,74	58.841,74	58.841,74		13.248,26
2273	LIMPIEZA Y ASEO	210,00		210,00					210,00
22782	SERVICIOS DE CARACTER INFORMATICO	240.000,00		240.000,00	115.079,55	115.079,55	109.310,09	5.769,46	124.920,45
2278	COLAB.EN GEST.PREST.SERVICIOS	240.000,00		240.000,00	115.079,55	115.079,55	109.310,09	5.769,46	124.920,45
2279	OTROS	760,00		760,00	0,80	0,80	0,80		759,20
<b>227</b>	<b>TRABAJ.REALIZ.POR OTRAS EMPR.Y PROF.</b>	<b>313.060,00</b>		<b>313.060,00</b>	<b>173.922,09</b>	<b>173.922,09</b>	<b>168.152,63</b>	<b>5.769,46</b>	<b>139.137,91</b>
<b>22</b>	<b>MATER.SUMINIST.Y OTROS</b>	<b>496.060,00</b>		<b>496.060,00</b>	<b>309.042,74</b>	<b>309.042,74</b>	<b>303.147,96</b>	<b>5.894,78</b>	<b>187.017,26</b>
230	DIETAS	1.000,00		1.000,00	99,66	99,66	99,66		900,34
231	LOCOMOCION	24.090,00		24.090,00	1.374,05	1.374,05	1.374,05		22.715,95
23	INDEMNIZ.RAZON SERVICIO	25.090,00		25.090,00	1.473,71	1.473,71	1.473,71		23.616,29
<b>2</b>	<b>GAST.CORRIENT.BIENES Y SERV.</b>	<b>582.590,00</b>		<b>582.590,00</b>	<b>369.034,74</b>	<b>369.034,74</b>	<b>362.718,02</b>	<b>6.316,72</b>	<b>213.555,26</b>
359	OTROS GASTOS FINANCIEROS	3.000,00		3.000,00	114,54	114,54	114,54		2.885,46
35	INTERES.DEMORA Y OTROS GASTOS	3.000,00		3.000,00	114,54	114,54	114,54		2.885,46
<b>3</b>	<b>GASTOS FINANCIEROS</b>	<b>3.000,00</b>		<b>3.000,00</b>	<b>114,54</b>	<b>114,54</b>	<b>114,54</b>		<b>2.885,46</b>
	<b>TOTAL OPERACIONES CORRIENTES</b>	<b>1.272.000,00</b>	<b>69.910,00</b>	<b>1.341.910,00</b>	<b>1.060.391,93</b>	<b>1.060.391,93</b>	<b>1.051.926,57</b>	<b>8.465,36</b>	<b>281.518,07</b>
625	MOBILIARIO Y ENSERES	5.000,00	-5.000,00						
626	EQUIPOS PARA PROCESOS DE INFORMACION	25.000,00	84.277,21	109.277,21	47.859,95	47.859,95	40.393,59	7.466,36	61.417,26
629	INMOVILIZADO INMATERIAL	18.300,00	77.577,88	95.877,88	157.256,85	157.256,85	116.932,50	40.324,35	-61.378,97
62	INVERSIONES NUEVAS	48.300,00	156.855,09	205.155,09	205.116,80	205.116,80	157.326,09	47.790,71	38,29
<b>6</b>	<b>INVERSIONES REALES</b>	<b>48.300,00</b>	<b>156.855,09</b>	<b>205.155,09</b>	<b>205.116,80</b>	<b>205.116,80</b>	<b>157.326,09</b>	<b>47.790,71</b>	<b>38,29</b>
	<b>TOTAL OPERACIONES DE CAPITAL</b>	<b>48.300,00</b>	<b>156.855,09</b>	<b>205.155,09</b>	<b>205.116,80</b>	<b>205.116,80</b>	<b>157.326,09</b>	<b>47.790,71</b>	<b>38,29</b>



<b>C.DE LEVANTE NUM. 292</b>	<b>EJERCICIO 2012</b>
------------------------------	-----------------------

LIQUIDACION DEL PRESUPUESTO DE GASTOS

DENOMINACION DEL PROGRAMA: 4591 DIRECCION Y SERV.GENERALES

CRED. PRESUP.	DESCRIPCIÓN	CREDITOS PRESUPUESTARIOS			GASTOS COMPROMETIDOS (4)	OBLIGACIONES RECONOCIDAS NETAS (5)	PAGOS (6)	OBLIGACIONES PEND. DE PAGO A 31 DE DICIEMBRE (7=5-6)	REMANENTES DE CREDITO (8=3-5)
		INICIALES (1)	MODIFICACIONES (2)	DEFINITIVOS (3=1+2)					
	<b>TOTAL OPERACIONES NO FINANCIERAS</b>	<b>1.320.300,00</b>	<b>226.765,09</b>	<b>1.547.065,09</b>	<b>1.265.508,73</b>	<b>1.265.508,73</b>	<b>1.209.252,66</b>	<b>56.256,07</b>	<b>281.556,36</b>
8300	AL PERSONAL	30.000,00	18.000,00	48.000,00	31.205,15	31.205,15	31.205,15		16.794,85
830	PRESTAMOS Y ANTICIPOS A CORTO PLAZO	30.000,00	18.000,00	48.000,00	31.205,15	31.205,15	31.205,15		16.794,85
83	CONC.PRESTAM.NO PUBLIC.	30.000,00	18.000,00	48.000,00	31.205,15	31.205,15	31.205,15		16.794,85
8400	A CORTO PLAZO	18.000,00	-18.000,00						
840	DEPOSITOS	18.000,00	-18.000,00						
84	CONST.DE DEPOSITOS Y FIANZAS	18.000,00	-18.000,00						
8	ACTIVOS FINANCIEROS	48.000,00		48.000,00	31.205,15	31.205,15	31.205,15		16.794,85
	<b>TOTAL OPERACIONES FINANCIERAS</b>	<b>48.000,00</b>		<b>48.000,00</b>	<b>31.205,15</b>	<b>31.205,15</b>	<b>31.205,15</b>		<b>16.794,85</b>
	<b>TOTAL PROGRAMA 4591 DIRECCION Y SERV.GENERALES</b>	<b>1.368.300,00</b>	<b>226.765,09</b>	<b>1.595.065,09</b>	<b>1.296.713,88</b>	<b>1.296.713,88</b>	<b>1.240.457,81</b>	<b>56.256,07</b>	<b>298.351,21</b>
	<b>TOTAL GRUPO 45 ADMON.SERVIC. GRLES.DE TESOR</b>	<b>1.368.300,00</b>	<b>226.765,09</b>	<b>1.595.065,09</b>	<b>1.296.713,88</b>	<b>1.296.713,88</b>	<b>1.240.457,81</b>	<b>56.256,07</b>	<b>298.351,21</b>
	<b>TOTAL GENERAL C.DE LEVANTE NUM. 292</b>	<b>24.512.770,00</b>	<b>351.146,13</b>	<b>24.863.916,13</b>	<b>21.190.603,61</b>	<b>21.190.603,61</b>	<b>20.641.379,76</b>	<b>549.223,85</b>	<b>3.673.312,52</b>





## 5.2.- LIQUIDACION DEL PRESUPUESTO DE INGRESOS







**C.DE LEVANTE NUM. 292** EJERCICIO 2012

LIQUIDACION DEL PRESUPUESTO DE INGRESOS

APLIC. PRESUP.	DESCRIPCION	PREVISIONES PRESUPUESTARIAS			DERECHOS RECONOCIDOS (4)	DERECHOS ANULADOS (5)	DERECHOS CANCELADOS (6)	DERECHOS RECONOCIDOS NETOS (7=4-5-6)	RECAUDACION NETA (8)	DERECHOS PEND.DE COBRO A 31 DE DICIEMBRE (9=7-8)	EXCESO/DEFECTO PREVISION (10=7-3)
		INICIALES (1)	MODIFICACIONES (2)	DEFINITIVAS (3=1+2)							
32730	AL SECTOR PUBLICO	281.460,00		281.460,00	145.850,31	46.545,39	99.304,92	2.700,00	96.604,92	-182.155,08	
32731	AL SECTOR PRIVADO	77.550,00		77.550,00	49.370,52	2.023,34	47.347,18	24.245,09	23.102,09	-30.202,82	
32732	A ENTIDADES DEL SISTEMA				192.816,90	18.452,35	174.364,55	139.058,63	35.305,92	174.364,55	
3273	GESTIONADA POR ENT. Y C.MANCOMUNADOS	359.010,00		359.010,00	388.037,73	67.021,08	321.016,65	166.003,72	155.012,93	-37.993,35	
327	DE ASISTENCIA SANITARIA	359.010,00		359.010,00	388.037,73	67.021,08	321.016,65	166.003,72	155.012,93	-37.993,35	
32	OTROS INGRES.PROCED.PREST.SERVICIOS	359.010,00		359.010,00	388.037,73	67.021,08	321.016,65	166.003,72	155.012,93	-37.993,35	
3805	DE MUTUAS DE A.T. Y E.P.				67.385,00		67.385,00	67.385,00		67.385,00	
380	DE EJERCICIOS CERRADOS				67.385,00		67.385,00	67.385,00		67.385,00	
3816	DE CENTROS MANCOMUNADOS				46.472,15		46.472,15		46.472,15	46.472,15	
381	DEL PRESUPUESTO CORRIENTE				46.472,15		46.472,15		46.472,15	46.472,15	
38	REINTEGROS DE OP.CORRIENTES				113.857,15		113.857,15	67.385,00	46.472,15	113.857,15	
39119	OTROS				24,42		24,42	24,42		24,42	
3911	INTERESES				24,42		24,42	24,42		24,42	
391	RECARGOS, INTERESES Y MULTAS				24,42		24,42	24,42		24,42	
3996	INGRESOS DIVERSOS DE C.MANCOMUNADOS	92.470,00		92.470,00	39.290,90		39.290,90	37.404,94	1.885,96	-53.179,10	
399	INGRESOS DIVERSOS	92.470,00		92.470,00	39.290,90		39.290,90	37.404,94	1.885,96	-53.179,10	
39	OTROS INGRESOS	92.470,00		92.470,00	39.315,32		39.315,32	37.429,36	1.885,96	-53.154,68	
3	TASAS Y OTROS INGRESOS	451.480,00		451.480,00	541.210,20	67.021,08	474.189,12	270.818,08	203.371,04	22.709,12	
4295	DE LAS MUTUAS DE AT	23.511.950,00		23.511.950,00	21.723.601,80	372.561,14	21.351.040,66	20.728.370,88	622.669,78	-2.160.909,34	
429	OTRAS TRANSF.RECIB.DE ENTID.DEL SIST	23.511.950,00		23.511.950,00	21.723.601,80	372.561,14	21.351.040,66	20.728.370,88	622.669,78	-2.160.909,34	
42	DE LA SEGURIDAD SOCIAL	23.511.950,00		23.511.950,00	21.723.601,80	372.561,14	21.351.040,66	20.728.370,88	622.669,78	-2.160.909,34	
4	TRANSFERENCIAS CORRIENTES	23.511.950,00		23.511.950,00	21.723.601,80	372.561,14	21.351.040,66	20.728.370,88	622.669,78	-2.160.909,34	
5000	NO AFECTAS A FONDOS ESPECIFICOS				403,09		403,09	403,09		403,09	
500	DEL ESTADO				403,09		403,09	403,09		403,09	
50	INTERESES DE TITULOS VALORES				403,09		403,09	403,09		403,09	
5200	NO AFECTAS FONDOS ESPECIFICOS	1.780,00		1.780,00	29.131,70		29.131,70	29.043,72	87,98	27.351,70	
520	INTERESES DE CUENTAS BANCARIAS	1.780,00		1.780,00	29.131,70		29.131,70	29.043,72	87,98	27.351,70	
52	INTERESES DE DEPOSITOS	1.780,00		1.780,00	29.131,70		29.131,70	29.043,72	87,98	27.351,70	
540	ALQUILERES Y PRODUCTOS DE INMUEBLES	10.400,00		10.400,00	6.458,07		6.458,07		6.458,07	-3.941,93	
54	RENTAS DE BIENES INMUEBLES	10.400,00		10.400,00	6.458,07		6.458,07		6.458,07	-3.941,93	
5	INGRESOS PATRIMONIALES	12.180,00		12.180,00	35.992,86		35.992,86	29.446,81	6.546,05	23.812,86	



**C.DE LEVANTE NUM. 292** EJERCICIO 2012

LIQUIDACION DEL PRESUPUESTO DE INGRESOS

APLIC. PRESUP.	DESCRIPCION	PREVISIONES PRESUPUESTARIAS			DERECHOS RECONOCIDOS (4)	DERECHOS ANULADOS (5)	DERECHOS CANCELADOS (6)	DERECHOS RECONOCIDOS NETOS (7=4-5-6)	RECAUDACION NETA (8)	DERECHOS PEND.DE COBRO A 31 DE DICIEMBRE (9=7-8)	EXCESO/DEFECTO PREVISION (10=7-3)
		INICIALES (1)	MODIFICACIONES (2)	DEFINITIVAS (3=1+2)							
	<b>TOTAL OPERACIONES CORRIENTES</b>	<b>23.975.610,00</b>		<b>23.975.610,00</b>	<b>22.300.804,86</b>	<b>439.582,22</b>		<b>21.861.222,64</b>	<b>21.028.635,77</b>	<b>832.586,87</b>	<b>-2.114.387,36</b>
72059	PARA ENT. Y CENTROS MANCOMUN.	489.160,00		489.160,00							-489.160,00
7205	DE MUTUAS DE ACC. DE TRABAJO	489.160,00		489.160,00							-489.160,00
720	DE LA SEGURIDAD SOCIAL	489.160,00		489.160,00							-489.160,00
72	DE LA SEGURIDAD SOCIAL	489.160,00		489.160,00							-489.160,00
7	TRANSFERENCIAS DE CAPITAL	489.160,00		489.160,00							-489.160,00
	<b>TOTAL OPERACIONES DE CAPITAL</b>	<b>489.160,00</b>		<b>489.160,00</b>							<b>-489.160,00</b>
	<b>TOTAL OPERACIONES NO FINANCIERAS</b>	<b>24.464.770,00</b>		<b>24.464.770,00</b>	<b>22.300.804,86</b>	<b>439.582,22</b>		<b>21.861.222,64</b>	<b>21.028.635,77</b>	<b>832.586,87</b>	<b>-2.603.547,36</b>
83006	DE ENT. Y C.MANC. POR MUTUAS	30.000,00		30.000,00	29.075,69			29.075,69	29.075,69		-924,31
8300	AL PERSONAL	30.000,00		30.000,00	29.075,69			29.075,69	29.075,69		-924,31
830	A CORTO PLAZO	30.000,00		30.000,00	29.075,69			29.075,69	29.075,69		-924,31
83	REINT.PREST.CONCED.FUERA SECTOR PUB.	30.000,00		30.000,00	29.075,69			29.075,69	29.075,69		-924,31
8406	DE ENT. Y C.MANC. POR MUTUAS	18.000,00		18.000,00							-18.000,00
840	DEVOLUCION DE DEPOSITOS	18.000,00		18.000,00							-18.000,00
84	DEVOLUCION DE DEPOSITOS Y FIANZAS	18.000,00		18.000,00							-18.000,00
8	ACTIVOS FINANCIEROS	48.000,00		48.000,00	29.075,69			29.075,69	29.075,69		-18.924,31
	<b>TOTAL OPERACIONES FINANCIERAS</b>	<b>48.000,00</b>		<b>48.000,00</b>	<b>29.075,69</b>			<b>29.075,69</b>	<b>29.075,69</b>		<b>-18.924,31</b>
	<b>TOTAL INGRESOS</b>	<b>24.512.770,00</b>		<b>24.512.770,00</b>	<b>22.329.880,55</b>	<b>439.582,22</b>		<b>21.890.298,33</b>	<b>21.057.711,46</b>	<b>832.586,87</b>	<b>-2.622.471,67</b>



### 5.3.- RESULTADO PRESUPUESTARIO





CENTRO DE LEVANTE  
RESULTADO PRESUPUESTARIO  
EJERCICIO 2012

CONCEPTOS	DERECHOS RECONOCIDOS NETOS	OBLIGACIONES RECONOCIDAS NETAS	AJUSTES	RESULTADO PRESUPUESTARIO
a. Operaciones corrientes	21.861.222,64	20.604.547,42		1.256.675,22
b. Operaciones de capital	--	554.851,04		-554.851,04
1. Total operaciones no financieras (a+b)	21.861.222,64	21.159.398,46		701.824,18
d. Activos financieros	29.075,69	31.205,15		-2.129,46
e. Pasivos financieros	--	--		--
2. Total operaciones financieras (d+e)	29.075,69	31.205,15		-2.129,46
<b>I. RESULTADO PRESUPUESTARIO DEL EJERCICIO (I =1+2)</b>	<b>21.890.298,33</b>	<b>21.190.603,61</b>		<b>699.694,72</b>
<b>AJUSTES:</b>				
3. Créditos gastados financiados con remanente de tesorería no afectado			--	
4. Desviaciones de financiación negativas del ejercicio			--	
5. Desviaciones de financiación positivas del ejercicio			--	
<b>II. TOTAL AJUSTES (II =3+4-5)</b>			--	
<b>RESULTADO PRESUPUESTARIO AJUSTADO (I+II)</b>				<b>699.694,72</b>





## 6.- MEMORIA





---

**RELACIÓN DE NOTAS QUE CARECEN DE CONTENIDO**

---



**MEM00. NOTAS DE LA MEMORIA QUE NO TIENEN CONTENIDO.**

- 2. Gestión indirecta de servicios públicos, convenios y otras formas de colaboración.**
- 6. Inversiones inmobiliarias.**
- 8. Arrendamientos financieros y otras operaciones de naturaleza similar.**
- 10. Pasivos financieros.**
- 12. Moneda extranjera.**
- 14. Provisiones y contingencias.**
- 15. Activos en estado de venta.**
- 16. Presentación por actividades de la cuenta del resultado económico patrimonial.**
- 17. Operaciones no presupuestarias.**
- 19. Información presupuestaria.**
- 20. Información sobre reservas y su materialización.**
- 21. Indicadores financieros, patrimoniales y presupuestarios.**
- 22. Información sobre el coste de las actividades.**
- 24. Información sobre medio ambiente.**
- 25. Hechos posteriores al cierre.**
- 26. Patrimonio privativo.**



---

## **1 - ORGANIZACIÓN Y ACTIVIDAD**

---



## **MEM01. ORGANIZACIÓN Y ACTIVIDAD**

**SEGÚN LO ESTABLECIDO EN LOS ESTATUTOS APROBADOS POR LA DGOSS CON FECHA 01.04.11:**

### **1. Norma de creación de la Entidad:**

**Artículo 1.-** El Centro Hospitalario denominado “Centro de Recuperación y Rehabilitación de Levante, Centro Mancomunado de Mutuas de Accidentes de Trabajo y Enfermedades Profesionales de la Seguridad Social” (en adelante el Centro) es una institución sanitaria constituida, previa autorización de la entonces Dirección General de Ordenación Jurídica y Entidades Colaboradoras de la Seguridad Social, por Mutuas de Accidentes de Trabajo y Enfermedades Profesionales de la Seguridad Social, mediante la aportación de medios adscritos a las mismas para el ejercicio de la colaboración en la gestión de la Seguridad Social, que tiene por finalidad la dispensación de las prestaciones de asistencia sanitaria y de recuperación profesional a favor de los trabajadores comprendidos en los respectivos ámbitos de gestión de las Mutuas partícipes.

### **2. Actividad, régimen jurídico, económico-financiero y de contratación:**

**Artículo 3.-** El objeto del Centro es la prestación de servicios sanitarios y recuperadores a los trabajadores incluidos en el ámbito de actuación de las mutuas partícipes, lo que comprende la asistencia médica en régimen ambulatorio, la hospitalización de los enfermos y accidentados que requieran intervención quirúrgica o precisen técnicas o vigilancias especializadas, la rehabilitación y la recuperación profesional.

El Centro está dotado de personalidad jurídica propia y diferenciada de la que ostentan las Mutuas partícipes y se rige por lo dispuesto en el Reglamento General sobre Colaboración de las Mutuas de Accidentes de Trabajo y Enfermedades Profesionales de la Seguridad Social, aprobado por Real Decreto 1993/1995, de 7 de diciembre (en lo sucesivo Reglamento General de Colaboración), en las normas de desarrollo del mismo, en especial de Real Decreto 38/2010 de 15 de enero y en los presentes Estatutos.

El Centro Mancomunado queda asimilado a las mutuas partícipes en el desarrollo de su actividad, la cual se llevará bajo la dirección y tutela del Ministerio de Trabajo e Inmigración.

No obstante la personalidad jurídica independiente que ostenta el Centro, las Mutuas partícipes asumen responsabilidad mancomunada ilimitada sobre los resultados de la gestión, así como en los supuestos establecidos legalmente o en los presentes Estatutos.

El Centro está sometido al régimen presupuestario, económico-financiero, de contabilidad, intervención y control financiero regulado por la Ley 47/2003, de 26 de noviembre, General Presupuestaria.

El Centro está incluido dentro del ámbito subjetivo regulado en el texto refundido de la Ley de Contratos del Sector Público aprobado por el Real Decreto Legislativo 3/2011, de 14 de noviembre, teniendo la consideración de PODER ADJUDICADOR y no de Administración

Pública.

3. Descripción de las principales fuentes de ingresos

Artículo 24.- Los recursos económicos para atender al sostenimiento y funcionamiento del Centro, estarán constituidos:

- a) Por las aportaciones de las mutuas partícipes, con cargo a sus respectivos presupuestos.
- b) Por los rendimientos del desarrollo de su actividad ordinaria.
- c) Por cualquier otra que resulte legalmente procedente.

Los indicados recursos económicos y los bienes y derechos en que se materialicen, forman parte del patrimonio de la seguridad Social y están adscritos al Centro para la gestión de la actividad que constituye su objeto.

4. Operaciones sujetas a IVA y % de prorrata

5. Estructura organizativa: Responsables Entidad:

a) Director Gerente: D. Rafael Arce Caparrós

b) Miembros Junta Directiva:

Presidente	D. Pablo Ferrer Pirretas	Mutua Universal
Vicepresidente	D. Francisco Miranda Rivas	Fremap
Secretario	D. Emilio Navarro Alventosa	Umivale
Vicesecretario	D. Juan Ramón Vizcaya Lechosa	MC Mutua
Vocal	D <sup>a</sup> . Isabel García Gismera	Asepeyo
Vocal	D. Tomás Vazquez Albert	Maz
Vocal	D. José María De Ancos Benavente	Fraternidad Muprespa
Vocal	D. Antonio García Lechago	Activa Mutua 2008
Vocal	D. Juan Francisco Monferrer Morellá	Unión de Mutuas
Vocal	D. Luis Miguel Torres Moñino	Ibermutuamur

6. Nº medio de empleados durante el ejercicio y a 31.12: VER S030.



7. Porcentaje participación Mutuas en CRRL:

Artículo 5.- A los efectos de los presentes Estatutos, son Mutuas Partícipes, con la cuota que resulta del artículo 28 de los presentes Estatutos, las siguientes:

MUTUA	REPARTO	%
FREMAP	4.393.781,94	27,69
UMIVALE	2.480.459,97	15,63
ASEPEYO	2.186.559,99	13,78
UNION DE MUTUAS	1.761.933,73	11,10
IBERMUTUAMUR	1.571.575,58	9,90
MUTUA UNIVERSAL MUTGENAT	1.423.098,09	8,97
FRATERNIDAD MUPRESA	972.686,00	6,13
MC MUTUAL	799.687,88	5,04
ACTIVA MUTUA 2008	147.569,02	0,93
MAZ	130.281,21	0,82
<b>TOTAL</b>	<b>15.867.633,41</b>	<b>100,00</b>

**PERSONAL**

**EJERCICIO: 2012**

**Mutua: CM N° 292 - CRRL**

<b>MATEPSS Y ENTES MANCOMUNADOS</b>	<b>PLANTILLA MEDIA</b>		<b>PLANTILLA A 31 DE DICIEMBRE</b>	
	<b>HOMBRES</b>	<b>MUJERES</b>	<b>HOMBRES</b>	<b>MUJERES</b>
<b>PERSONAL LABORAL FIJO</b>	85	146	87	157
<b>Director Gerente</b>	1		1	
<b>Directivos no sujetos a Convenio Colectivo</b>				
<b>Directivos sujetos a Convenio Colectivo</b>	1		1	
<b>Otro personal</b>	83	146	85	157
<b>PERSONAL LABORAL EVENTUAL</b>	11	22	15	25
<b>SUBTOTAL</b>	<b>96</b>	<b>168</b>	<b>102</b>	<b>182</b>
<b>TOTAL</b>		<b>265</b>		<b>284</b>

---

### **3 - BASES DE PRESENTACIÓN DE LAS CUENTAS**

---



## MEM03. BASES DE PRESENTACION DE LAS CUENTAS

### 1. Imagen fiel:

Con el fin de que las cuentas anuales de la entidad muestren la imagen fiel del patrimonio, de la situación financiera, del resultado económico-patrimonial, y de la ejecución del presupuesto, han sido elaboradas aplicando de forma sistemática y regular los requisitos de información, principios y criterios contables recogidos en el marco conceptual de la contabilidad de las entidades que integran el sistema de la Seguridad Social de la Primera parte de la adaptación del Plan General de la Contabilidad Pública a las citadas entidades.

### 2. Comparación de la información:

Las cifras del ejercicio que se cierra y las correspondientes al ejercicio inmediatamente anterior de los documentos de las cuentas anuales que incluyen información comparativa, son comparables al no existir causa alguna que lo impida.

### 3. Razones e incidencia en las cuentas anuales de los cambios en criterios de contabilización y corrección de errores.

Durante el ejercicio 2012 no se han producido cambios en criterios de contabilización pero se ha procedido a corregir errores de ejercicios anteriores derivado de anulación de derechos de ejercicios cerrados, del reintegro de cuotas a la seguridad social de ejercicios anteriores, de la imputación de ingresos pendientes de aplicación de ejercicios anteriores ya prescritos, así como anulación de obligaciones de ejercicios cerrados, lo que ha supuesto, de acuerdo con la Norma de reconocimiento y valoración 18ª "Cambios en criterios y estimaciones contables y errores", el siguiente ajuste con efectos retroactivos (3.235,59 € anotados en el debe de la cuenta 120 "Resultados de ejercicios anteriores", 12.598,64 € anotados en el haber de la cuenta 120 "Resultados de ejercicios anteriores", 54.786,36 € anotados en el haber de la cuenta 120 "Resultados de ejercicios anteriores" y 1.523,45 € anotados en el debe con signo negativo de la cuenta 120 "Resultados de ejercicios anteriores") al poderse determinar el efecto del error y teniendo éste importancia relativa.

### 4. Información sobre cambios en estimaciones contables cuando sean significativos.

Durante el ejercicio 2012, no se han producido cambios en estimaciones contables.



---

## **4 - NORMAS DE RECONOCIMIENTO Y VALORACIÓN**

---





#### MEM04. NORMAS DE RECONOCIMIENTO Y VALORACION.

1. Inmovilizado material: Se aplica la norma de reconocimiento y valoración 2ª, utilizando para su valoración posterior el tratamiento general establecido en la misma de Modelo de Coste.
2. Inversiones inmobiliarias. NO HAY.
3. Inmovilizado intangible: Se aplica la norma de reconocimiento y valoración 4ª, utilizando para su valoración posterior el tratamiento general establecido en la misma de Modelo de Coste.
4. Arrendamientos: Norma 5ª.
5. Permutas: NO HAY.
6. Activos y Pasivos Financieros: Se aplica la norma de reconocimiento y valoración 7ª para los activos financieros, valorando los mismos como Créditos y Partidas a Cobrar. Se aplica la norma de reconocimiento y valoración 8ª para los pasivos financieros.
7. Existencias: Se ha generado mediante el procedimiento estándar de Navision el precio de coste por producto a 31/12/2012. Este algoritmo estándar de Navision, recalcula el importe de los productos según la existencia que tiene en ese momento con los precios de compras aplicando el algoritmo FIFO. Respecto al subgrupo 35, el centro sustituye el criterio de inventario permanente por recuento físico a final del ejercicio. Se informa que el Centro tiene constituidos depósitos irregulares sobre existencias propiedad de terceros, controlados a través de inventario permanente sin reflejo valorativo en las existencias del Centro.
8. Transacciones en moneda extranjera: NO HAY
9. Ingresos y Gastos: las establecidas en el marco conceptual de la contabilidad (primera parte del Plan).
10. Provisiones y Contingencias: NO HAY
11. Transferencias y Subvenciones: Norma 15ª.
12. Actividades conjuntas: NO HAY.
13. Activos en estado de venta: NO HAY.



---

**5 - INMOVILIZADO MATERIAL**

---



**INMOVILIZADO MATERIAL**

EJERCICIO: 2012

Mutua: CM N° 292 - CRRL

PARTIDA DE BALANCE	DESCRIPCIÓN	SALDO INICIAL	ENTRADAS	AUMENTOS POR TRASPASOS DE OTRAS PARTIDAS	SALIDAS	DISMINUCIONES POR TRASPASOS DE OTRAS PARTIDAS	CORRECCIONES VALORATIVAS NETAS POR DETERIORO DEL EJERCICIO	AMORTIZACIONES DEL EJERCICIO	INCREMENTO POR REVALORIZACIÓN EN EL EJERCICIO	SALDO FINAL
1.	Terrenos	21.022,03								21.022,03
2.	Construcciones	6.675.038,76	52.949,64					-79.788,98		6.648.199,42
5.	Otro Inmov. Mat.	9.213.582,37	277.255,60		-5.321,38			-966.638,43		8.518.878,16
6.	Inmov. Curso y antic.									
<b>TOTAL</b>		<b>15.909.643,16</b>	<b>330.205,24</b>		<b>-5.321,38</b>			<b>-1.046.427,41</b>		<b>15.188.099,61</b>

## **MEM 05. INMOVILIZADO MATERIAL**

VER S031

Resolución de 26 de noviembre de 2003, de la Intervención General de la Administración del Estado, por la que se modifica la de 14 de diciembre de 1999, por la que se regulan determinadas operaciones contables a realizar a fin de ejercicio: amortizaciones del inmovilizado, provisiones y periodificación de gastos e ingresos.

---

**7 -INMOVILIZADO INTANGIBLE**

---





**INMOVILIZADO INTANGIBLE**

EJERCICIO: 2012

Mutua: CM N° 292 - CRRL

PARTIDA DE BALANCE	DESCRIPCIÓN	SALDO INICIAL	ENTRADAS	AUMENTOS POR TRASPASOS DE OTRAS PARTIDAS	SALIDAS	DISMINUCIONES POR TRASPASOS DE OTRAS PARTIDAS	CORRECCIONES VALORATIVAS NETAS POR DETERIORO DEL EJERCICIO	AMORTIZACIONES DEL EJERCICIO	INCREMENTO POR REVALORIZACIÓN EN EL EJERCICIO	SALDO FINAL
1.	Inversión en investigación y desarrollo									
2.	Propiedad industrial e intelectual									
3.	Aplicaciones informáticas	483.099,58	158.139,67					-113.414,73		527.824,52
4.	Inversiones sobre activos utilizados en régimen de arrendamiento o cedidos									
5.	Otro inmovilizado intangible									
<b>TOTAL</b>		<b>483.099,58</b>	<b>158.139,67</b>					<b>-113.414,73</b>		<b>527.824,52</b>

## **MEM 07. INMOVILIZADO INTANGIBLE**

VER S035

Resolución de 26 de noviembre de 2003, de la Intervención General de la Administración del Estado, por la que se modifica la de 14 de diciembre de 1999, por la que se regulan determinadas operaciones contables a realizar a fin de ejercicio: amortizaciones del inmovilizado, provisiones y periodificación de gastos e ingresos.

---

**9 - ACTIVOS FINANCIEROS**

---



---

9.1 INFORMACIÓN RELACIONADA CON EL BALANCE  
9.2 INFORMACIÓN RELACIONADA CON LA CUENTA DEL RESULTADO

---



ACTIVOS FINANCIEROS

EJERCICIO: 2012

Mutua: CM N° 292 - CRRL

1.a) Resumen clases y categorías

CLASES  CATEGORÍAS	ACTIVOS FINANCIEROS A LARGO PLAZO						ACTIVOS FINANCIEROS A CORTO PLAZO						TOTAL		
	INVERSIONES FINANCIERAS EN PATRIMONIO		VALORES REPRESENTATIVOS DE DEUDA		OTRAS INVERSIONES		INVERSIONES FINANCIERAS EN PATRIMONIO		VALORES REPRESENTATIVOS DE DEUDA		OTRAS INVERSIONES				
	EJ. 2012	EJ. 2011	EJ. 2012	EJ. 2011	EJ. 2012	EJ. 2011	EJ. 2012	EJ. 2011	EJ. 2012	EJ. 2011	EJ. 2012	EJ. 2011	EJ. 2012	EJ. 2011	
CREDITOS Y PARTIDAS A COBRAR										1.532.569,14	1.532.569,14	2.200,00	70,54	1.534.769,14	1.532.639,68
INVERSIONES MANTENIDAS HASTA EL VENCIMIENTO															
ACTIVOS FINANCIEROS A VALOR RAZONABLE CON CAMBIO EN RESULTADOS															
INVERSIONES EN ENTIDADES DEL GRUPO, MULTIGRUPO Y ASOCIADAS															
ACTIVOS FINANCIEROS DISPONIBLES PARA LA VENTA															
TOTAL										1.532.569,14	1.532.569,14	2.200,00	70,54	1.534.769,14	1.532.639,68

**MEM 10. RESULTADOS DEL EJERCICIO NETOS E INGRESOS Y GASTOS FINANCIEROS SEGÚN METODO DEL TIPO DE INTERES EFECTIVO**

- A) Resultados del ejercicio netos procedentes de las distintas categorías de activos financieros definidas en la norma de reconocimiento y valoración nº 7 "Activos Financieros"
- B) Ingresos y gastos financieros calculados por aplicación del método de interés efectivo

**PRESTAMOS Y PARTIDAS A COBRAR/ ACTIVOS CON PACTO DE RECOMPRA:**

Variación 2012/2011 en cartera = 0 €

Intereses 2012 de Títulos Valores del Estado = 403,09 €



**ACTIVOS FINANCIEROS**

**EJERCICIO: 2012**

**Mutua: CM N° 292 - CRRL**

**2.c) Estado demostrativo de la rentabilidad alcanzada en el ejercicio por los activos financieros de la Entidad (art. 7.3 Orden TIN/866/2010, de 5 de abril)**

<b>Categorías de activos financieros</b>	<b>Tipos de inversiones financieras según Reglamento sobre Colaboración (a)</b>	<b>Saldo medio anual (b)</b>	<b>Rendimientos (c)</b>	<b>Deterioro de valor (d)</b>	<b>Rentabilidad (e)</b>
Cuentas bancarias y activos líquidos equivalentes al efectivo	Efectivo y Repos emitidos por el Estado Vto<3 meses	2.418.828,04	29.534,79		1,22
Imposiciones a plazo					
Otros activos financieros					
Inversiones mantenidas hasta el vencimiento					
Activos financieros disponibles para la venta					
Activos financieros a valor razonable con cambios en resultados					
<b>TOTAL</b>		<b>2.418.828,04</b>	<b>29.534,79</b>		<b>1,22</b>



---

**13 - TRANSFERENCIAS, SUBVENCIONES Y OTROS INGRESOS Y  
GASTOS**

---



## **MEM15. TRANSFERENCIAS, SUBVENCIONES Y OTROS INGRESOS Y GASTOS**

1. Importe y características de las transferencias y subvenciones recibidas, cuyo importe sea significativo, así como sobre el cumplimiento o incumplimiento de las condiciones impuestas para la percepción y disfrute de las subvenciones:

**Rúbrica 4295.- Transferencias recibidas de MATEPSS = 21.351.040,66 €.**

**SEGÚN EL SISTEMA DE FINANCIACION ESTABLECIDO EN LOS ESTATUTOS APROBADOS POR LA DGOSS CON FECHA 01.04.11:**

### **Artículo 25.-**

#### ***Tipos de aportaciones***

Las Mutuas partícipes contribuirán a la financiación del Centro mediante aportaciones ordinarias y extraordinarias.

Son aportaciones ordinarias las de carácter periódico realizadas para cubrir el presupuesto anual de gastos del Centro, en la proporción que a cada una de las Mutuas partícipes corresponda de acuerdo con lo establecido en este artículo.

Son aportaciones extraordinarias las que resulte necesario efectuar de manera puntual para cubrir los resultados negativos del Centro, por gastos superiores a los previstos para su financiación mediante las aportaciones ordinarias y los ingresos previstos en los apartados b) y c) del artículo 24.

#### **Cálculo de las aportaciones de cada una de las Mutuas partícipes**

Las aportaciones ordinarias consistirán en el porcentaje sobre el presupuesto anual de gastos del Centro que resulte de la media de facturación del Centro a la Mutua en los tres años precedentes, regularizadas al final de cada ejercicio en la forma prevista en este artículo.

#### **Aprobación de las aportaciones**

Las aportaciones ordinarias iniciales se entenderán automáticamente aprobadas al mismo tiempo que el presupuesto anual de gastos del Centro, en los porcentajes para cada una de las Mutuas partícipes que resulten del sistema de cálculo establecido en este artículo.

Las aportaciones extraordinarias se establecerán por acuerdo de la Junta de Gobierno y requerirán autorización del Ministerio de Trabajo e Inmigración, en base al cual puedan las Mutuas interesar las modificaciones presupuestarias necesarias para su pago.

2. Importe y características de las transferencias y subvenciones concedidas, cuyo importe sea significativo...: NO
3. Cualquier circunstancia de carácter sustantivo que afecte a los ingresos o a los gastos de la entidad: NO



---

**17 - OPERACIONES NO PRESUPUESTARIAS**

---





OPERACIONES NO PRESUPUESTARIAS

1. ESTADO DE DEUDORES NO PRESUPUESTARIOS

EJERCICIO: 2012

Mutua: CM N° 292 - CRRL

Cuenta plan: 440

CONCEPTO	DESCRIPCIÓN	SALDO A 1 ENERO	MODIFICACIONES AL SALDO INICIAL	CARGOS REALIZADOS EN EL EJERCICIO	TOTAL DEUDORES	ABONOS REALIZADOS EN EJERCICIO	DEUDORES PENDIENTES COBRO A 31 DICIEMBRE
10100	DEUDORES POR IVA REPERCUTIDO	2.113,20		5.200,43	7.313,63	6.091,40	1.222,23
	TOTAL CUENTA 440 DEUDORES POR IVA REPERCUTIDO.	2.113,20		5.200,43	7.313,63	6.091,40	1.222,23

OPERACIONES NO PRESUPUESTARIAS

1. ESTADO DE DEUDORES NO PRESUPUESTARIOS

EJERCICIO: 2012

Mutua: CM N° 292 - CRRL

Cuenta plan: 449

CONCEPTO	DESCRIPCIÓN	SALDO A 1 ENERO	MODIFICACIONES AL SALDO INICIAL	CARGOS REALIZADOS EN EL EJERCICIO	TOTAL DEUDORES	ABONOS REALIZADOS EN EJERCICIO	DEUDORES PENDIENTES COBRO A 31 DICIEMBRE
10399	OTROS DEUDORES	166.255,64			166.255,64	19.813,64	146.442,00
	TOTAL CUENTA 449 OTROS DEUDORES NO PRESUPUESTARIOS.	166.255,64			166.255,64	19.813,64	146.442,00
	TOTAL SUBGRUPO 44 DEUDORES NO PRESUPUESTARIOS.	168.368,84		5.200,43	173.569,27	25.905,04	147.664,23

OPERACIONES NO PRESUPUESTARIAS

1. ESTADO DE DEUDORES NO PRESUPUESTARIOS

EJERCICIO: 2012

Mutua: CM N° 292 - CRRL

Cuenta plan: 4720

CONCEPTO	DESCRIPCIÓN	SALDO A 1 ENERO	MODIFICACIONES AL SALDO INICIAL	CARGOS REALIZADOS EN EL EJERCICIO	TOTAL DEUDORES	ABONOS REALIZADOS EN EJERCICIO	DEUDORES PENDIENTES COBRO A 31 DICIEMBRE
10720	IVA SOPORTADO			2.187,43	2.187,43	2.187,43	
	TOTAL CUENTA 4720			2.187,43	2.187,43	2.187,43	
	TOTAL PRINCIPAL 472			2.187,43	2.187,43	2.187,43	
	TOTAL SUBGRUPO 47			2.187,43	2.187,43	2.187,43	
	TOTAL GRUPO 4	168.368,84		7.387,86	175.756,70	28.092,47	147.664,23

OPERACIONES NO PRESUPUESTARIAS

1. ESTADO DE DEUDORES NO PRESUPUESTARIOS

EJERCICIO: 2012

Mutua: CM N° 292 - CRRL

Cuenta plan: 5661

CONCEPTO	DESCRIPCIÓN	SALDO A 1 ENERO	MODIFICACIONES AL SALDO INICIAL	CARGOS REALIZADOS EN EL EJERCICIO	TOTAL DEUDORES	ABONOS REALIZADOS EN EJERCICIO	DEUDORES PENDIENTES COBRO A 31 DICIEMBRE
10810	DEPÓSITOS CONSTITUIDOS			66.506,13	66.506,13	66.506,13	
	TOTAL CUENTA 5661 DEPÓSITOS CONST.L/P. OPERAC.NO PRESUP.			66.506,13	66.506,13	66.506,13	
	TOTAL PRINCIPAL 566 DEPÓSITOS CONSTITUIDOS A CORTO PLAZO.			66.506,13	66.506,13	66.506,13	
	TOTAL SUBGRUPO 56 FIANZ.DEPÓS.RECB.Y CONST.C/P Y AJ.PERIOD			66.506,13	66.506,13	66.506,13	
	TOTAL GRUPO 5 CUENTAS FINANCIERAS			66.506,13	66.506,13	66.506,13	
	TOTAL GENERAL	168.368,84		73.893,99	242.262,83	94.598,60	147.664,23

OPERACIONES NO PRESUPUESTARIAS

2. ESTADO DE ACREEDORES NO PRESUPUESTARIOS

EJERCICIO: 2012

Mutua: CM N° 292 - CRRL

Cuenta plan: 410

CONCEPTO	DESCRIPCIÓN	SALDO A 1 ENERO	MODIFICACIONES AL SALDO INICIAL	ABONOS REALIZADOS EN EL EJERCICIO	TOTAL ACREEDORES	CARGOS REALIZADOS EN EJERCICIO	ACREEDORES PENDIENTES PAGO A 31 DICIEMBRE
20110	ACREEDORES POR IVA SOPORTADO			2.187,43	2.187,43	2.187,43	
	TOTAL CUENTA 410 ACREEDORES POR IVA SOPORTADO.			2.187,43	2.187,43	2.187,43	

OPERACIONES NO PRESUPUESTARIAS

2. ESTADO DE ACREEDORES NO PRESUPUESTARIOS

EJERCICIO: 2012

Mutua: CM N° 292 - CRRL

Cuenta plan: 419

CONCEPTO	DESCRIPCIÓN	SALDO A 1 ENERO	MODIFICACIONES AL SALDO INICIAL	ABONOS REALIZADOS EN EL EJERCICIO	TOTAL ACREEDORES	CARGOS REALIZADOS EN EJERCICIO	ACREEDORES PENDIENTES PAGO A 31 DICIEMBRE
20315	RETENC. EN EL PAGO DE LIBR.A FAVOR AEAT			855,41	855,41	855,41	
20321	CUOTAS SINDICALES	1.561,20		2.872,85	4.434,05	3.011,15	1.422,90
20399	OTROS ACREEDORES	2.461,67		36.467,90	38.929,57	36.467,90	2.461,67
	TOTAL CUENTA 419 OTROS ACREEDORES NO PRESUPUESTARIOS.	4.022,87		40.196,16	44.219,03	40.334,46	3.884,57
	TOTAL SUBGRUPO 41 ACREEDORES NO PRESUPUESTARIOS.	4.022,87		42.383,59	46.406,46	42.521,89	3.884,57

OPERACIONES NO PRESUPUESTARIAS

2. ESTADO DE ACREEDORES NO PRESUPUESTARIOS

EJERCICIO: 2012

Mutua: CM N° 292 - CRRL

Cuenta plan: 4750

CONCEPTO	DESCRIPCIÓN	SALDO A 1 ENERO	MODIFICACIONES AL SALDO INICIAL	ABONOS REALIZADOS EN EL EJERCICIO	TOTAL ACREEDORES	CARGOS REALIZADOS EN EJERCICIO	ACREEDORES PENDIENTES PAGO A 31 DICIEMBRE
20505	HACIENDA PÚBLICA, ACREEDOR POR IVA	1.144,98		3.013,00	4.157,98	3.313,58	844,40
	TOTAL CUENTA 4750 HACIENDA PÚBLICA, ACREEDOR POR IVA.	1.144,98		3.013,00	4.157,98	3.313,58	844,40

OPERACIONES NO PRESUPUESTARIAS

2. ESTADO DE ACREEDORES NO PRESUPUESTARIOS

EJERCICIO: 2012

Mutua: CM N° 292 - CRRL

Cuenta plan: 4751

CONCEPTO	DESCRIPCIÓN	SALDO A 1 ENERO	MODIFICACIONES AL SALDO INICIAL	ABONOS REALIZADOS EN EL EJERCICIO	TOTAL ACREEDORES	CARGOS REALIZADOS EN EJERCICIO	ACREEDORES PENDIENTES PAGO A 31 DICIEMBRE
20510	IRPF. RETRIB. PERSONAL, PREST. Y OTROS	452.272,26		1.648.073,56	2.100.345,82	1.722.407,87	377.937,95
	TOTAL CUENTA 4751 HACIENDA PÚBLICA, ACREEDOR POR RET.PRAC.	452.272,26		1.648.073,56	2.100.345,82	1.722.407,87	377.937,95
	TOTAL PRINCIPAL 475 HACIENDA PÚBLICA, ACREEDOR POR DIV.CONC.	453.417,24		1.651.086,56	2.104.503,80	1.725.721,45	378.782,35



OPERACIONES NO PRESUPUESTARIAS

2. ESTADO DE ACREEDORES NO PRESUPUESTARIOS

EJERCICIO: 2012

Mutua: CM N° 292 - CRRL

Cuenta plan: 4760

CONCEPTO	DESCRIPCIÓN	SALDO A 1 ENERO	MODIFICACIONES AL SALDO INICIAL	ABONOS REALIZADOS EN EL EJERCICIO	TOTAL ACREEDORES	CARGOS REALIZADOS EN EJERCICIO	ACREEDORES PENDIENTES PAGO A 31 DICIEMBRE
20610	CUOTAS DE SEG. SOCIAL DE EMPLEADORES	190.191,52		2.200.173,04	2.390.364,56	2.198.781,60	191.582,96
20620	CUOTAS DE SEG. SOCIAL DE TRABAJADORES	26.896,37		312.581,03	339.477,40	312.817,48	26.659,92
	TOTAL CUENTA 4760 SEGURIDAD SOCIAL,ACREEDORA	217.087,89		2.512.754,07	2.729.841,96	2.511.599,08	218.242,88
	TOTAL PRINCIPAL 476 ORGANISMOS DE PREVIS.SOCIAL,ACREEDORES.	217.087,89		2.512.754,07	2.729.841,96	2.511.599,08	218.242,88

OPERACIONES NO PRESUPUESTARIAS

2. ESTADO DE ACREEDORES NO PRESUPUESTARIOS

EJERCICIO: 2012

Mutua: CM N° 292 - CRRL

Cuenta plan: 4770

CONCEPTO	DESCRIPCIÓN	SALDO A 1 ENERO	MODIFICACIONES AL SALDO INICIAL	ABONOS REALIZADOS EN EL EJERCICIO	TOTAL ACREEDORES	CARGOS REALIZADOS EN EJERCICIO	ACREEDORES PENDIENTES PAGO A 31 DICIEMBRE
20720	IVA REPERCUTIDO			5.200,43	5.200,43	5.200,43	
	TOTAL CUENTA 4770			5.200,43	5.200,43	5.200,43	
	TOTAL PRINCIPAL 477			5.200,43	5.200,43	5.200,43	
	TOTAL SUBGRUPO 47	670.505,13		4.169.041,06	4.839.546,19	4.242.520,96	597.025,23
	TOTAL GRUPO 4	674.528,00		4.211.424,65	4.885.952,65	4.285.042,85	600.909,80

OPERACIONES NO PRESUPUESTARIAS

2. ESTADO DE ACREEDORES NO PRESUPUESTARIOS

EJERCICIO: 2012

Mutua: CM N° 292 - CRRL

Cuenta plan: 561

CONCEPTO	DESCRIPCIÓN	SALDO A 1 ENERO	MODIFICACIONES AL SALDO INICIAL	ABONOS REALIZADOS EN EL EJERCICIO	TOTAL ACREEDORES	CARGOS REALIZADOS EN EJERCICIO	ACREEDORES PENDIENTES PAGO A 31 DICIEMBRE
20820	DEPÓSITOS RECIBIDOS A CORTO PLAZO			1.492.064,18	1.492.064,18	1.399.607,48	92.456,70
	TOTAL CUENTA 561 DEPÓSITOS RECIBIDOS A CORTO PLAZO.			1.492.064,18	1.492.064,18	1.399.607,48	92.456,70
	TOTAL SUBGRUPO 56 FIANZ.DEPÓS.RECB.Y CONST.C/P Y AJ.PERIOD			1.492.064,18	1.492.064,18	1.399.607,48	92.456,70
	TOTAL GRUPO 5 CUENTAS FINANCIERAS			1.492.064,18	1.492.064,18	1.399.607,48	92.456,70
	TOTAL GENERAL			5.703.488,83	6.378.016,83	5.684.650,33	693.366,50

**OPERACIONES NO PRESUPUESTARIAS**  
**3. ESTADO DE PARTIDAS PENDIENTES DE APLICACIÓN**

EJERCICIO: 2012

Mutua: CM N° 292 - CRRL

3.a) De los cobros pendientes de aplicación

Cuenta plan: 5540

CONCEPTO	DESCRIPCIÓN	COBROS PENDIENTES APLICACIÓN A 1 ENERO	MODIFICACIONES AL SALDO INICIAL	COBROS REALIZADOS EN EL EJERCICIO	TOTAL COBROS PENDIENTES DE APLICACIÓN	COBROS APLICADOS EN EL EJERCICIO	COBROS PENDIENTES APLICACIÓN A 31 DICIEMBRE
30110	INGRESOS MATER. Y VIRT. PTES. APLICACIÓN	515.563,42		24.257.989,33	24.773.552,75	24.257.989,33	515.563,42
	TOTAL CUENTA 5540 INGR.MAT.Y VIRTUALES PDTES.DE APLICACIÓN	515.563,42		24.257.989,33	24.773.552,75	24.257.989,33	515.563,42

**OPERACIONES NO PRESUPUESTARIAS**  
**3. ESTADO DE PARTIDAS PENDIENTES DE APLICACIÓN**

EJERCICIO: 2012

Mutua: CM N° 292 - CRRL

3.a) De los cobros pendientes de aplicación

Cuenta plan: 5541

CONCEPTO	DESCRIPCIÓN	COBROS PENDIENTES APLICACIÓN A 1 ENERO	MODIFICACIONES AL SALDO INICIAL	COBROS REALIZADOS EN EL EJERCICIO	TOTAL COBROS PENDIENTES DE APLICACIÓN	COBROS APLICADOS EN EL EJERCICIO	COBROS PENDIENTES APLICACIÓN A 31 DICIEMBRE
30121	RLPT- COMPENSACIÓN EN CUENTA			29.075,69	29.075,69	29.075,69	
	TOTAL CUENTA 5541 RECAUDACION LÍQUIDA PDTE DE TRATAMIENTO			29.075,69	29.075,69	29.075,69	

**OPERACIONES NO PRESUPUESTARIAS**  
**3. ESTADO DE PARTIDAS PENDIENTES DE APLICACIÓN**

EJERCICIO: 2012

Mutua: CM N° 292 - CRRL

3.a) De los cobros pendientes de aplicación

Cuenta plan: 5543

CONCEPTO	DESCRIPCIÓN	COBROS PENDIENTES APLICACIÓN A 1 ENERO	MODIFICACIONES AL SALDO INICIAL	COBROS REALIZADOS EN EL EJERCICIO	TOTAL COBROS PENDIENTES DE APLICACIÓN	COBROS APLICADOS EN EL EJERCICIO	COBROS PENDIENTES APLICACIÓN A 31 DICIEMBRE
30169	OTROS IMPAGADOS Y RETROCESIONES TOTAL CUENTA 5543 RETRC.BCARIAS Y FORMALES PDTES DE APLI.						

**OPERACIONES NO PRESUPUESTARIAS**  
**3. ESTADO DE PARTIDAS PENDIENTES DE APLICACIÓN**

EJERCICIO: 2012

Mutua: CM N° 292 - CRRL

3.a) De los cobros pendientes de aplicación

Cuenta plan: 5548

CONCEPTO	DESCRIPCIÓN	COBROS PENDIENTES APLICACIÓN A 1 ENERO	MODIFICACIONES AL SALDO INICIAL	COBROS REALIZADOS EN EL EJERCICIO	TOTAL COBROS PENDIENTES DE APLICACIÓN	COBROS APLICADOS EN EL EJERCICIO	COBROS PENDIENTES APLICACIÓN A 31 DICIEMBRE
30184	DESINV.EN ACT.FINANC.CON PACTO RECOMPRA			1.532.569,14	1.532.569,14	1.532.569,14	
	TOTAL CUENTA 5548			1.532.569,14	1.532.569,14	1.532.569,14	
	TÍT.VALORES						
	OPERACIONES TRANSITORIAS CON						

**OPERACIONES NO PRESUPUESTARIAS**  
**3. ESTADO DE PARTIDAS PENDIENTES DE APLICACIÓN**

EJERCICIO: 2012

Mutua: CM N° 292 - CRRL

3.a) De los cobros pendientes de aplicación  
 Cuenta plan: 5549

CONCEPTO	DESCRIPCIÓN	COBROS PENDIENTES APLICACIÓN A 1 ENERO	MODIFICACIONES AL SALDO INICIAL	COBROS REALIZADOS EN EL EJERCICIO	TOTAL COBROS PENDIENTES DE APLICACIÓN	COBROS APLICADOS EN EL EJERCICIO	COBROS PENDIENTES APLICACIÓN A 31 DICIEMBRE
30199	OTRAS PARTIDAS PTES.APLICAC. TESORERIAS	52.319,85			52.319,85	54.786,36	-2.466,51
	TOTAL CUENTA 5549 OTROS COBROS PENDIENTES DE APLICACIÓN.	52.319,85			52.319,85	54.786,36	-2.466,51
	TOTAL PRINCIPAL 554 COBROS PENDIENTES DE APLICACION.	567.883,27		25.819.634,16	26.387.517,43	25.874.420,52	513.096,91
	TOTAL SUBGRUPO 55 OTRAS CUENTAS FINANCIERAS.	567.883,27		25.819.634,16	26.387.517,43	25.874.420,52	513.096,91
	TOTAL GRUPO 5 CUENTAS FINANCIERAS	567.883,27		25.819.634,16	26.387.517,43	25.874.420,52	513.096,91
	TOTAL GENERAL	567.883,27		25.819.634,16	26.387.517,43	25.874.420,52	513.096,91



**OPERACIONES NO PRESUPUESTARIAS**  
**3. ESTADO DE PARTIDAS PENDIENTES DE APLICACIÓN**

EJERCICIO: 2012

Mutua: CM N° 292 - CRRL

3.b) De los pagos pendientes de aplicación  
 Cuenta plan: 5558

CONCEPTO	DESCRIPCIÓN	PAGOS PENDIENTES APLICACIÓN A 1 ENERO	MODIFICACIONES AL SALDO INICIAL	PAGOS REALIZADOS EN EL EJERCICIO	TOTAL PAGOS PENDIENTES DE APLICACIÓN	PAGOS APLICADOS EN EJERCICIO	PAGOS PENDIENTES APLICACIÓN A 31 DICIEMBRE
40134	INVERS. EN ACT.FINANC.CON PACTO RECOMPRA			1.532.569,14	1.532.569,14	1.532.569,14	
	TOTAL CUENTA 5558 OPERACIONES TRANSITORIAS CON TÍT.VALORES			1.532.569,14	1.532.569,14	1.532.569,14	

**OPERACIONES NO PRESUPUESTARIAS**  
**3. ESTADO DE PARTIDAS PENDIENTES DE APLICACIÓN**

EJERCICIO: 2012

Mutua: CM N° 292 - CRRL

3.b) De los pagos pendientes de aplicación  
 Cuenta plan: 5559

CONCEPTO	DESCRIPCIÓN	PAGOS PENDIENTES APLICACIÓN A 1 ENERO	MODIFICACIONES AL SALDO INICIAL	PAGOS REALIZADOS EN EL EJERCICIO	TOTAL PAGOS PENDIENTES DE APLICACIÓN	PAGOS APLICADOS EN EJERCICIO	PAGOS PENDIENTES APLICACIÓN A 31 DICIEMBRE
40160	PAGO ACREEDORES OPER.PDTES.APLIC.PRESUP.			66.506,13	66.506,13	66.506,13	
	TOTAL CUENTA 5559 OTROS PAGOS PENDIENTES DE APLICACIÓN.			66.506,13	66.506,13	66.506,13	
	TOTAL PRINCIPAL 555 PAGOS PENDIENTES DE APLICACIÓN.			1.599.075,27	1.599.075,27	1.599.075,27	

**OPERACIONES NO PRESUPUESTARIAS**  
**3. ESTADO DE PARTIDAS PENDIENTES DE APLICACIÓN**

EJERCICIO: 2012

Mutua: CM N° 292 - CRRL

3.b) De los pagos pendientes de aplicación  
 Cuenta plan: 5582

CONCEPTO	DESCRIPCIÓN	PAGOS PENDIENTES APLICACIÓN A 1 ENERO	MODIFICACIONES AL SALDO INICIAL	PAGOS REALIZADOS EN EL EJERCICIO	TOTAL PAGOS PENDIENTES DE APLICACIÓN	PAGOS APLICADOS EN EJERCICIO	PAGOS PENDIENTES APLICACIÓN A 31 DICIEMBRE
40210	OP. CON CARGO AL F. MANIOBRA PTES. JUST.			23.919,85	23.919,85	23.919,85	
	TOTAL CUENTA 5582 OPR.CON CARGO FDO.MANIOBRA PTES.DE JUST.			23.919,85	23.919,85	23.919,85	
	TOTAL PRINCIPAL 558 PROVISIONES DE FONDOS PARA PAGOS A JUSTI			23.919,85	23.919,85	23.919,85	
	TOTAL SUBGRUPO 55 OTRAS CUENTAS FINANCIERAS.			1.622.995,12	1.622.995,12	1.622.995,12	
	TOTAL GRUPO 5 CUENTAS FINANCIERAS			1.622.995,12	1.622.995,12	1.622.995,12	
	TOTAL GENERAL			1.622.995,12	1.622.995,12	1.622.995,12	



---

**18 - CONTRATACIÓN ADMINISTRATIVA. PROCEDIMIENTOS DE  
ADJUDICACIÓN**

---



CONTRATACIÓN ADMINISTRATIVA

EJERCICIO: 2012

Entidad: CM N° 292 - CRRL

1. PROCEDIMIENTOS Y FORMAS DE ADJUDICACIÓN

TIPO DE CONTRATO	PROCEDIMIENTO ABIERTO		PROCEDIMIENTO RESTRINGIDO		PROCEDIMIENTO NEGOCIADO		DIÁLOGO COMPETITIVO	ADJUDICACIÓN DIRECTA	OTROS PROCEDIMIENTOS DE ADJUDICACIÓN	TOTAL
	MULTIPLIC. CRITERIOS	ÚNICO CRITERIO	MULTIPLIC. CRITERIOS	ÚNICO CRITERIO	CON PUBLICIDAD	SIN PUBLICIDAD				
De obras	10.254,24							41.734,14		51.988,38
De suministro Patrimoniales						471.518,65		2.404.681,87	2.874.534,52	5.750.735,04
De gestión de servicios públicos										
De servicios	960.451,38							646.951,96		1.607.403,34
De concesión de obra pública										
De colaboración entre el sector público y el sector privado										
De carácter administrativo especial										
Otros										

<b>Suma de importe</b>					
<b>Clasificación</b>	<b>Procedimiento</b>	<b>Expediente</b>	<b>Adjudicatario</b>	<b>Descripción</b>	<b>Total</b>
Obras	Abierto	CRRL/2012/03/0003	ELDUVAL SA	Helisuperficie Sanitaria	10.254,24
	<b>Total Abierto</b>				<b>10.254,24</b>
	Adjudicación Directa	(en blanco)	MANTENIMIENTO INTEGRAL TECNICO DEL ESTE SA	Inversiones	31.933,14
			PLA RAMIREZ, ELISEO	Inversiones	2.301,00
			ROSELLO SANCHEZ, FRANCISCO	Inversiones	7.500,00
	<b>Total Adjudicación Directa</b>				<b>41.734,14</b>
<b>Total Obras</b>					<b>51.988,38</b>



Servicios	Abierto	CRRL/2012/02/0001	EUREST COLECTIVIDADES, S.L.	Restauración	960.451,38
	<b>Total Abierto</b>				<b>960.451,38</b>
	<b>Adjudicación Directa</b>	(en blanco)			
			ACCESORIOS PARA ELEVACION Y TRANSPORTE SA	Otros Trabajos y Servicios	442,88
			AD QUALITE DISEÑO Y DESARROLLO, S.L.	Otros Trabajos y Servicios	2.663,81
			ADDO IMPRESORES,SAL	Otros Trabajos y Servicios	698,56
			AENOR	Certificador Sistema de Calidad	5.862,15
			AEVUM ORGANIZACION E INFORMATICA	Servicios Informáticos	4.275,37
			ALFATEC SISTEMAS, S.L.	Mº Aplicación de Historias Clínicas FLORENCE	70.276,80
			ANESTECH SL	Honorarios Médicos Especialistas	400,00
			AUREN AUDITORES MEDITERRANEO	Consultoría Sistema de Calidad	1.003,00
			AUREN CONSULTORES MEDITERRANEO, S.L.	Consultoría Sistema de Calidad	10.017,50
			AUTOMATISMOS MONTORO,S.L	Mº Puertas Automáticas	1.188,14
			AYTO.SAN ANTONIO DE BENAGEBER	IBI	25.902,68
			CASTILLA SOFTWARE, S.L.	Mº Aplicación Nóminas Epsilon	8.108,86
			CENTRO OTONEUROLOGICO, S.L.	Servicios Otras Entidades	110,00
			CENTRO TRANSFUSIONES CC.VV.	Servicios Otras Entidades	29.539,38
			CINTA MURCIA BELLO		5.754,94
			CLINICA GASTALDI, S.L.	Servicios Otras Entidades	5.000,00
			CLINICA OFTALMOLOGICA DR.VILA	Servicios Otras Entidades	5.865,00
			CONSEJERIA SALUD SERVICIO ANDALUZ SALUD	Servicios Otras Entidades	260,88
			CONSEJO GRAL COLEGIOS OFICIALES FARMACEUTICOS	Bot Plus	778,30
			CONTACVISION	Servicios Otras Entidades	1.446,00
			CONTENEDORES NAVARRO BERNABEU	Recogida Residuos NO Sanitarios	828,40
			CORPORACION VERTICE 1979, SL	Servicios Otras Entidades	2.770,00
			COTERMO,S.L.	Mº Cocina	8.865,06
			CRISTALRAMOS, S.L.	Otros Trabajos y Servicios	374,90
			DATANET CONSULTORES SL	Servicios Informáticos	11.979,00
			DERMILASER, S.L.	Servicios Otras Entidades	500,00
			DESATASCO EXPRESS, S.L.	Otros Trabajos y Servicios	2.714,60
			ELECTROMEDICAL, S.L.	Mº Equipos RX: Sala RX + Ortopantomógrafo	2.441,36
			ENTORNO DIGITAL, S.A.	Mº Dominio Internet	274,83
			ERNESTO BIZCARRONDO RUIZ	Honorarios Médicos Especialistas	2.000,00
			ESEN 21 ESTUDIOS ENERGETICOS	Asesoría Energética	3.213,00
			ESQUELETAJES SANTA ANA, S.L	Reparación Mobiliario	1.569,11
			EVERIS SPAIN, SL	Soporte Microsoft Dynamics Navision	7.765,58
			FEED INSTITUTE S.L	Soporte Informático	1.699,20
			FELIPE SUAREZ HERNANDEZ	Mensajería Diaria Local	21.489,52
			FERNANDEZ LLOPEZ, AGUSTIN	Honorarios Médicos Especialistas	3.560,00
			FERRER PIRRETAS, PABLO	Gastos por Asistencia a Juntas de Gobierno	3.572,50
			FESUAEK SL	Mensajería Diaria Local	4.114,00
			FORNES ABOGADOS, SLP	Asesoramiento Comisión HH.CC.	1.477,65
			FUND.OFTALMOL.DEL MEDITERRANEO	Servicios Otras Entidades	6.000,00
			FUNDACION UNIVERSIDAD CATOLICA VALENCIA SAN VICENT	Servicios de Formación	14.121,24
			GALA FERNANDEZ, JUAN	Gastos por Asistencia a Juntas de Gobierno	998,76
			GALBIS CARAVAJAL,JOSE MARCELO	Honorarios Médicos Especialistas	4.960,00
			GARCIA GISMERA, ISABEL	Gastos por Asistencia a Juntas de Gobierno	3.222,27
			GARCIA LECHAGO, ANTONIO	Gastos por Asistencia a Juntas de Gobierno	417,40
			GETINGE IBERICA, S.L.	Mº Termodesinfectadoras Esterilización	1.674,16

Adjudicación Directa	(en blanco)		
		GRAPHIMAGE-GRAFFOR,S.L.	Servicios de Imprenta
		GRUPO AVANTI, C.B.	Otros Trabajos y Servicios
		GRUPO HOSPITALARIO QUIRON, S.A	Servicios Otras Entidades
		HERRERO GIL, ELENA	Procurador/a
		HOSPITAL 9 OCTUBRE, S.A.	Servicios Otras Entidades
		HOSPITAL ARNAU DE VILANOVA	Servicios Otras Entidades
		IMPACTO VALENCIA, SL	Reparación Mobiliario
		IMVAP/a	Servicios Otras Entidades
		IND. MEDICA ALICANTINA,S.L.	Servicios Otras Entidades
		INFORMATICA EL CORTE INGLES, S.A	Mº Kioscos información pacientes
		INFORMATION STORAGE, S.L.	Mº Robot Copias RX
		INST.VALENCIANO MICROBIOLOGIA	Servicios Otras Entidades
		INSTITUTO VALENCIANO PARA LA	Servicios Otras Entidades
		JOSE ANGEL ZABALZA BELDA	Gastos por Asistencia a Juntas de Gobierno
		JOSE DELHOM VALERO	Honorarios Médicos Especialistas
		JOSE G.LARREA ANTELO	Honorarios Médicos Especialistas
		JOSÉ MARÍA DE ANCOS BENAVENTE	Gastos por Asistencia a Juntas de Gobierno
		JUAN FLORES CID	Honorarios Médicos Especialistas
		JUAN FRANCISCO MONFERRER MORELLÁ	Gastos por Asistencia a Juntas de Gobierno
		LEVANTE MEDICA 2008 SL	Servicios Otras Entidades
		MARGARDEL PEREZ LLORENTE	Honorarios Médicos Especialistas
		MARSAN INGENIEROS, S.L.	O.C.A.
		MASSABUS, S.L.	Bus Transporte de Personal
		MAYMEN S.L.	Mensajería Nacional
		MOVACO,S.A.	Mº BLUE Banco Sangre + Material Sanitario
		NISA.NUEVAS INVERS.EN SERVICIO	Servicios Otras Entidades
		NODOCERO, S.L.	Servicios Otras Entidades
		NURIA MUNAR SERRANO	Procurador/a
		ONE CLICK 2K, SL	Mº Click View
		PABLO NOGUÉS MELÉNDEZ	Honorarios Médicos Especialistas
		PEREZ GARRIGUES, HERMINIO	Honorarios Médicos Especialistas
		PHILIPS IBERICA, S.A.	Mº Equipos RX: Ecógrafo PHILLIPS
		PLA RAMIREZ, ELISEO	Mº Edificio
		PROSODIE IBERICA, S.L.U.	Soporte Informático
		REFERENCE LABORATORY S.A.	Servicios Otras Entidades
		RICARDO FERRER SALVÁ	Honorarios Médicos Especialistas
		RICARDO GIL CATALAN	Mº Sillones Dentales Maxilofacial
		ROBOTICS,S.A.	Mº Control Presencia
		RUEDA Y ALBORCH NOTARIOS, C.B.	Notaría
		SANTA ANA, S.L	Reparación Mobiliario
		SERVICIOS TECNICOS ESTIRADO SL	Mº Lavadoras
		SISTEMAS DE NEGOCIO Y COLABORACION EMPRESARIAL SLL	Mº Licencias Fortigate
		SOLER, S.A. PREVENCIÓN Y SEG.	Mº Extintores
		TECNIBAT S.A.	Mº Sistemas de Alimentación Ininterrumpida
		TECNOCOM,TELEC.Y ENERGIA,S.A.	Mantenimiento Anual Licencias
		TELEFONICA DE ESPAÑA, S.A.	Frame-Relay y Mensajería Móvil
		TOMAS VAZQUEZ ALBERT	Gastos por Asistencia a Juntas de Gobierno
		TORRES MOÑINO, LUIS MIGUEL	Gastos por Asistencia a Juntas de Gobierno

<b>Adjudicación Directa</b>	(en blanco)	<b>UNIVERSITAT AUTONOMA DE BARCELONA</b>	Servicios de Formación	3.800,00
		<b>VERIEL MANTENIMIENTOS, S.L.</b>	Mº Anual Pararrayos	133,10
		<b>VIAJES MASSABUS SL</b>	Bus Transporte de Personal	19.132,48
		<b>VIZCAYA LECHOSA, JUAN RAMON</b>	Gastos por Asistencia a Juntas de Gobbierno	5.943,70
		<b>VOCALI SISTEMAS INTELIGENTES, SL</b>	Mº Sistema Reconocimiento Voz Quirófanos	1.221,29
		<b>W.L. GORE Y ASOCIADOS, S.L.</b>	Servicios Otras Entidades	2.935,26
<b>Total Adjudicación Directa</b>				<b>646.951,96</b>
<b>Total Servicios</b>				<b>1.607.403,34</b>

Suministros	Acuerdo Marco 01.06.12	CRRL/2011/01/0007	A2C SUMINISTROS HOSPITALARIOS	Material Osteosintesis	1.814,99
			ACUÑA Y FOMBONA, S.A.	Material Osteosintesis	1.223,75
			BIOMET SPAIN ORTHOPAEDICS,S.L.	Material Osteosintesis	29.318,34
			BIOTECNIA SANITARIA, S.A.	Material Osteosintesis	1.473.933,20
			JOHNSON & JOHNSON,S.A.	Material Osteosintesis	57.402,53
			JOSE LUIS CARSI, S.L.	Material Osteosintesis	52.806,79
			LIMA IMPLANTES, S.L.U.	Material Osteosintesis	3.050,30
			MBA INCORPORADO, S.L	Material Osteosintesis	109.913,11
			MEDCOMTECH, S.A.	Material Osteosintesis	83.462,59
			ORBIMED,S.A.	Material Osteosintesis	3.367,93
			ORTO-MEDIMATEC,S.A.	Material Osteosintesis	70.470,73
			PROMEDEX, S.L.	Material Osteosintesis	350.748,39
			PROVAQUIL, S.L.	Material Osteosintesis	185.622,12
			SYNTHESTRATEC, S.A.	Material Osteosintesis	379.083,90
			VORTROM, S.L.U.	Material Osteosintesis	72.315,85
					<b>2.874.534,52</b>
	<b>Total Acuerdo Marco 01.06.12</b>				
	<b>Adjudicación Directa</b>	(en blanco)	<b>3M ESPAÑA, S.A.</b>	Medicación y/o Material Sanitario o Fungible Sanitario	16.070,75
			<b>ABBOTT LABORATORIES,S.A.</b>	Medicación y/o Material Sanitario o Fungible Sanitario	54.931,13
			<b>ADEQUIP</b>	Medicación y/o Material Sanitario o Fungible Sanitario	2.472,57
			<b>AGEVAL SERVICIO,S.A.</b>	Inversiones	4.548,54
			<b>AIR PRODUCTS SUD EUROPA,S.L.</b>	Medicación y/o Material Sanitario o Fungible Sanitario	11.625,93
			<b>AJB MEDICO DISTRIBUCION SANITARIA, S.L.</b>	Medicación y/o Material Sanitario o Fungible Sanitario	4.839,60
			<b>AJL OPHTHALMIC, S.A.</b>	Medicación y/o Material Sanitario o Fungible Sanitario	298,08
			<b>ALCON CUSI, S.A.</b>	Medicación y/o Material Sanitario o Fungible Sanitario	3.277,41
			<b>ALLERGAN, S.A.</b>	Medicación y/o Material Sanitario o Fungible Sanitario	1.585,59
			<b>ALMIRALL,S.A.</b>	Medicación y/o Material Sanitario o Fungible Sanitario	922,92
			<b>AMBU S.L.</b>	Medicación y/o Material Sanitario o Fungible Sanitario	5.478,00
			<b>AMITECH MATERIAL QUIRURGICO</b>	Medicación y/o Material Sanitario o Fungible Sanitario	98.414,86
			<b>ANTONIO CAMPOY, S.L.U.</b>	Medicación y/o Material Sanitario o Fungible Sanitario	33.506,80
			<b>ANTONIO MATACHANA, S.A.</b>	Inversiones	225,23
			<b>ARTES GRAFICAS MEZGO S.L.</b>	Material Imprenta	8.064,07
			<b>ASP 96 S.L.</b>	Medicación y/o Material Sanitario o Fungible Sanitario	972,00
			<b>ASTELLAS PHARMA S.A.</b>	Medicación y/o Material Sanitario o Fungible Sanitario	846,56
			<b>ASTRAZENECA FARMACET.SPAIN,S.A</b>	Medicación y/o Material Sanitario o Fungible Sanitario	18.531,12
			<b>AUTOMATISMOS MONTORO,S.L</b>	Inversiones	4.590,74
			<b>AVANCES NEUROLOGICOS SANITARIOS SA</b>	Medicación y/o Material Sanitario o Fungible Sanitario	22.610,28
			<b>AVANCES PLASTICOS, S.A.</b>	Medicación y/o Material Sanitario o Fungible Sanitario	665,00
			<b>AYTO.SAN ANTONIO DE BENAGEBER</b>	Inversiones	961,26
			<b>B. BRAUN SURGICAL, S.A.</b>	Medicación y/o Material Sanitario o Fungible Sanitario	65.365,82
			<b>BAMA-GEVE, S.L.</b>	Medicación y/o Material Sanitario o Fungible Sanitario	899,26
			<b>BARNA IMPORT MEDICA S.A.</b>	Medicación y/o Material Sanitario o Fungible Sanitario	40.287,37
			<b>BATERIAS MEDICAS SL</b>	Medicación y/o Material Sanitario o Fungible Sanitario	364,62
			<b>BAUSCH &amp; LOMB, S.A.</b>	Medicación y/o Material Sanitario o Fungible Sanitario	340,68
			<b>BAYER HISPANIA, S.L. UNIPERSONAL</b>	Medicación y/o Material Sanitario o Fungible Sanitario	388,14
			<b>BAYMAR EXCLUSIVAS</b>	Gasóleo Procedimiento Abierto 2009 DESIERTO	85.689,59
			<b>BEATCOR, S.L.</b>	Inversiones	42.975,00
				Medicación y/o Material Sanitario o Fungible Sanitario	8.975,66
			<b>BIOCLAR SL</b>	Medicación y/o Material Sanitario o Fungible Sanitario	178,05

Adjudicación Directa	(en blanco)		
		BIO-IMPLANTS MEDICAL, S.L.	Medicación y/o Material Sanitario o Fungible Sanitario
		BIOTECNIA SANITARIA, S.A.	Inversiones
		BIOVALCOR, S.L.	Medicación y/o Material Sanitario o Fungible Sanitario
		BMB HOSPITALARIA, S.L.	Medicación y/o Material Sanitario o Fungible Sanitario
		BOEHRINGER INGELHEIM ESPAÑA SA	Medicación y/o Material Sanitario o Fungible Sanitario
		BOEHRINGER INGELHEIM, S.A.	Medicación y/o Material Sanitario o Fungible Sanitario
		BOSTON SCIENTIFIC IBERICA S.A.	Medicación y/o Material Sanitario o Fungible Sanitario
		BRISTOL-MYERS SQUIBB, S.A.	Medicación y/o Material Sanitario o Fungible Sanitario
		BROMATOS, S.L.	Medicación y/o Material Sanitario o Fungible Sanitario
		C.V.MEDICA,S.L.	Medicación y/o Material Sanitario o Fungible Sanitario
		CAESAR ELECTRODOS, S.L.	Medicación y/o Material Sanitario o Fungible Sanitario
		CARDIVA 2, S.L.	Medicación y/o Material Sanitario o Fungible Sanitario
		CAREFUSION IBERIA 308, S.L.	Medicación y/o Material Sanitario o Fungible Sanitario
		CAREMAR,S.L.U	Etiquetas Pulseras Pacientes
		CARMEN FARINOS JOSE	Medicación y/o Material Sanitario o Fungible Sanitario
		CARSOIM SL	Inversiones
		CASA SCHMIDT,S.A.	Medicación y/o Material Sanitario o Fungible Sanitario
		CASTILLA SOFTWARE, S.L.	Inversiones
		CEDERROTH DISTREX, S.A.U.	Medicación y/o Material Sanitario o Fungible Sanitario
		CHIESI ESPAÑA, S.A.	Medicación y/o Material Sanitario o Fungible Sanitario
		COLOPLAST PRODUCTOS MEDICOS,SA	Medicación y/o Material Sanitario o Fungible Sanitario
		COMBINO PHARM, S.L.	Medicación y/o Material Sanitario o Fungible Sanitario
		CONVATEC,S.L.	Medicación y/o Material Sanitario o Fungible Sanitario
		COOPERVISION SPAIN SL	Medicación y/o Material Sanitario o Fungible Sanitario
		COSME MONTIJANO HUERTES	Medicación y/o Material Sanitario o Fungible Sanitario
		COTERMO,S.L.	Inversiones
		COVIDIEN SPAIN,S.L.	Medicación y/o Material Sanitario o Fungible Sanitario
		CRIS ADAM,S.A.	Medicación y/o Material Sanitario o Fungible Sanitario
		CSL BEHRING S.A.	Medicación y/o Material Sanitario o Fungible Sanitario
		DALKIA ENERGIA Y SERVICIOS SAU	Inversiones
		DANTES S.A	Material Informático
		DATANET CONSULTORES SL	Inversiones
		DELL COMPUTER, S.A.	Inversiones
		DEMARSAN PINTURAS S.L.U.	Material Mantenimiento
		DESMA LABº.FARMACEUTICO, S.L.	Medicación y/o Material Sanitario o Fungible Sanitario
		DEXTROMEDICA,S.L.	Medicación y/o Material Sanitario o Fungible Sanitario
		DISMEVAL, S.L.	Medicación y/o Material Sanitario o Fungible Sanitario
		DISPROIN LEVANTE, S.L.	Inversiones
		DISTIND, S.L.	Calzado
		DISTRIMOB, S.L.	Inversiones
		DOCTOR ESTEVE, LABORATORIOS	Medicación y/o Material Sanitario o Fungible Sanitario
		DOMEDIC, S.L.	Medicación y/o Material Sanitario o Fungible Sanitario
		DRAGER HISPANIA, S.A.	Medicación y/o Material Sanitario o Fungible Sanitario
		DUPLICACIONES ALIGRO, S.L.U.	Material Informático RX
		EDICIONES ROL, S.A.	Publicaciones
		ELECTRONICA JEIKEL, S.L.	Material Mantenimiento
		ELECTROTECNIA RUGAR, S.L.	Inversiones
		ELECTROTENIA COMERCIAL, S.A	Material Mantenimiento

Adjudicación Directa	(en blanco)		
		ENDESA ENERGIA, S.A.	Energía Eléctrica
		ENRAF NONIUS IBERICA,S.A.	Medicación y/o Material Sanitario o Fungible Sanitario
		EQUIPAMIENTOS SANITARIOS,S.A.	Medicación y/o Material Sanitario o Fungible Sanitario
		ESPECIALIDADES MEDICO ORTOPEDICAS, S.L.	Inversiones
		EUROPROMES, S.L.	Medicación y/o Material Sanitario o Fungible Sanitario
		EXACTECH IBERICA, S.L.U.	Medicación y/o Material Sanitario o Fungible Sanitario
		FAES FARMA, S.A.	Medicación y/o Material Sanitario o Fungible Sanitario
		FAGRON IBERICA S.A.U.	Medicación y/o Material Sanitario o Fungible Sanitario
		FARMASIERRA LABORATORIOS,S.L.	Medicación y/o Material Sanitario o Fungible Sanitario
		FERRER FARMA, S.A.	Medicación y/o Material Sanitario o Fungible Sanitario
		FERRER INTERNACIONAL,S.A.	Medicación y/o Material Sanitario o Fungible Sanitario
		FERRETERIA RACHADELL,S.L.	Material Mantenimiento
		FUNDACION GARCIA MUÑOZ, S.L.	Publicaciones
		GALERIAS SANITARIAS,S.L.	Medicación y/o Material Sanitario o Fungible Sanitario
		GALP ENERGIA ESPAÑA, S.A.U.	Gasóleo Procedimiento Abierto 2009 DESIERTO
		GARCIA MADICO, LUIS	Medicación y/o Material Sanitario o Fungible Sanitario
		GARCIA REAL, VICENTE	Inversiones
			Medicación y/o Material Sanitario o Fungible Sanitario
		GARRIC LEVANTE, S.L.	Medicación y/o Material Sanitario o Fungible Sanitario
		GASPUNT, S.A.	Medicación y/o Material Sanitario o Fungible Sanitario
		GENERAL DE TELEFONIA VALENCIANA SL	Material Mantenimiento
		GERARDO ENERO REILLO	Inversiones
		GES,GENERICOS ESPAÑOLES	Medicación y/o Material Sanitario o Fungible Sanitario
		GILEAD SCIENCES,S.L.	Medicación y/o Material Sanitario o Fungible Sanitario
		GLAXOSMITHKLINE S.A.	Medicación y/o Material Sanitario o Fungible Sanitario
		GLOBAL HEALTH SOLUTIONS, S.L.	Medicación y/o Material Sanitario o Fungible Sanitario
		GREENDOK, SLU	Inversiones
		GRUPO AVANTI, C.B.	Inversiones
		GRUPO CORPORATIVO GFI INFORMATICA, S.A.	Inversiones
		GRUPO DISBER SIGLO XXI, S.L.	Cestas de Navidad
		GRUPO ELECTRO STOCKS SL	Material Mantenimiento
		GRUPO SERVIMARK, S.L.	Medicación y/o Material Sanitario o Fungible Sanitario
		HALECO IBERIA, S.A.	Medicación y/o Material Sanitario o Fungible Sanitario
		HERAEUS, S.A.	Medicación y/o Material Sanitario o Fungible Sanitario
		HERBELCA SL	Material Mantenimiento
		HOLLISTER IBERICA, S.A.	Medicación y/o Material Sanitario o Fungible Sanitario
		HOSPIFAR MEDICA, S.L.	Medicación y/o Material Sanitario o Fungible Sanitario
		HOSPIFAR, S.L.	Medicación y/o Material Sanitario o Fungible Sanitario
		HOSPIRA, S.L.	Medicación y/o Material Sanitario o Fungible Sanitario
		I.ELECTROMEDICAS TARMA, S.A.	Medicación y/o Material Sanitario o Fungible Sanitario
		IBERHOSPITEX,S,A,	Medicación y/o Material Sanitario o Fungible Sanitario
		IBERSURGICAL, S.L.	Medicación y/o Material Sanitario o Fungible Sanitario
		IMPACTO VALENCIA, SL	Inversiones
		INDUKERN, S.A	Medicación y/o Material Sanitario o Fungible Sanitario
		INDUSTRIAL DE SUMINISTROS PARA	Medicación y/o Material Sanitario o Fungible Sanitario
		INDUSTRIAS HIDRAULICAS PARDO SA	Medicación y/o Material Sanitario o Fungible Sanitario
		INNOVACIONES QUIRURGICAS DEL MEDITERRANEO, S.L.	Medicación y/o Material Sanitario o Fungible Sanitario
		INSTALACIONES MORANT SL	Material Mantenimiento

Adjudicación Directa	(en blanco)		
		INSTITUTO GRIFOLS, S.A.	Medicación y/o Material Sanitario o Fungible Sanitario
		INTERSURGICAL ESPAÑA S.L.	Medicación y/o Material Sanitario o Fungible Sanitario
		IVALMED, S.L.	Reparación Instrumental Sanitario
		IZASA HOSPITAL, S.L.U.	Medicación y/o Material Sanitario o Fungible Sanitario
		JALSOSA, S.L.	Medicación y/o Material Sanitario o Fungible Sanitario
		JANSSEN CILAG, S.A.	Medicación y/o Material Sanitario o Fungible Sanitario
		JOSE COLLADO, S.A.	Medicación y/o Material Sanitario o Fungible Sanitario
		JOSE LUIS CARSI, S.L.	Inversiones
		JUSTE, S.A.Q.F.	Medicación y/o Material Sanitario o Fungible Sanitario
		KALON S.A.PINTURAS Y PRODUCTOS	Material Mantenimiento
		KARL STORZ ENDOSCOPIA IBERICA	Medicación y/o Material Sanitario o Fungible Sanitario
		KCI CLINIC SPAIN S.L.	Medicación y/o Material Sanitario o Fungible Sanitario
		KERN PHARMA, S.L.	Medicación y/o Material Sanitario o Fungible Sanitario
		KEY LAB MEDICAL S.L.	Medicación y/o Material Sanitario o Fungible Sanitario
		LAB. FARMACEUTICOS GUERBET	Medicación y/o Material Sanitario o Fungible Sanitario
		LABORATORIO ALDO-UNION, S.A.	Medicación y/o Material Sanitario o Fungible Sanitario
		LABORATORIO BOHM, S.A.	Medicación y/o Material Sanitario o Fungible Sanitario
		LABORATORIO MEDINSA S.A	Medicación y/o Material Sanitario o Fungible Sanitario
		LABORATORIO STADA S.L.U.	Medicación y/o Material Sanitario o Fungible Sanitario
		LABORATORIOS BETAMADRILEÑO, S.L	Medicación y/o Material Sanitario o Fungible Sanitario
		LABORATORIOS CASEN.FLEET, S.L	Medicación y/o Material Sanitario o Fungible Sanitario
		LABORATORIOS DOMAC, S.L.	Medicación y/o Material Sanitario o Fungible Sanitario
		LABORATORIOS ERN, S.A.	Medicación y/o Material Sanitario o Fungible Sanitario
		LABORATORIOS FHER, S.A.	Medicación y/o Material Sanitario o Fungible Sanitario
		LABORATORIOS GRIFOLS S.A.	Medicación y/o Material Sanitario o Fungible Sanitario
		LABORATORIOS HEEL ESPAÑA, S.A.U.	Medicación y/o Material Sanitario o Fungible Sanitario
		LABORATORIOS INDAS, S.A.	Medicación y/o Material Sanitario o Fungible Sanitario
		LABORATORIOS INIBSA, S.A.	Medicación y/o Material Sanitario o Fungible Sanitario
		LABORATORIOS KIN S.A	Medicación y/o Material Sanitario o Fungible Sanitario
		LABORATORIOS LLORENS, S.L.	Medicación y/o Material Sanitario o Fungible Sanitario
		LABORATORIOS R.SALA	Medicación y/o Material Sanitario o Fungible Sanitario
		LABORATORIOS THEA	Medicación y/o Material Sanitario o Fungible Sanitario
		LABORATORIOS UNIPHARMA S.A.	Medicación y/o Material Sanitario o Fungible Sanitario
		LAINCO, S.A.	Medicación y/o Material Sanitario o Fungible Sanitario
		LIDERMED, S.A.	Medicación y/o Material Sanitario o Fungible Sanitario
		LILLY, S.A.	Medicación y/o Material Sanitario o Fungible Sanitario
		LINDE MEDICA SLU	Medicación y/o Material Sanitario o Fungible Sanitario
		LLORENS MIRO, S.A.	Material Mantenimiento
		LUIS CORBÍ COLOMA	Medicación y/o Material Sanitario o Fungible Sanitario
		LUNDBECK ESPAÑA, S.A.	Medicación y/o Material Sanitario o Fungible Sanitario
		LYRECO ESPAÑA, S.A.	Papelería
		MADA VALENCIA, S.L.	Ropería
		MARIBEL CORTIJO TORRES	Medicación y/o Material Sanitario o Fungible Sanitario
		MARIO MAR ZAPATER	Inversiones
		MARTÍ TOR DERMATITIS DE	Medicación y/o Material Sanitario o Fungible Sanitario
		MARVAX APLICACIONES INFORMATICAS SL	Medicación y/o Material Sanitario o Fungible Sanitario
		MARVAX, S.L.	Medicación y/o Material Sanitario o Fungible Sanitario
		MASLINO INNOVACION TEXTIL, S.L.	Ropería

Adjudicación Directa	(en blanco)		
		MATCLINIC,S.L.	Medicación y/o Material Sanitario o Fungible Sanitario
		MATMEDIC, S.L.	Medicación y/o Material Sanitario o Fungible Sanitario
		MEDA PHARMA S.A.U.	Medicación y/o Material Sanitario o Fungible Sanitario
		MEDICAL MIX, S.L.	Medicación y/o Material Sanitario o Fungible Sanitario
		MEDICAL SERVICE, S.A.	Medicación y/o Material Sanitario o Fungible Sanitario
		MEDICURE IMPLANTES,S.L.	Medicación y/o Material Sanitario o Fungible Sanitario
		MEDLINE INTERNATIONAL IBERIA, S.L.	Medicación y/o Material Sanitario o Fungible Sanitario
		MEDTRONIC IBERICA, S.A.	Medicación y/o Material Sanitario o Fungible Sanitario
		MENARINI DIAGNOSTICS, S.A.	Medicación y/o Material Sanitario o Fungible Sanitario
		MENARINI, S.A. LABORATORIOS	Medicación y/o Material Sanitario o Fungible Sanitario
		MERCK SHARP & DOHME DE ESPAÑA	Medicación y/o Material Sanitario o Fungible Sanitario
		MERCK,S.L.	Medicación y/o Material Sanitario o Fungible Sanitario
		MISCO IBERIA COMPUTER SUPLIES	Material Informático
		MOLNLYCKE HEALTH CARE, S.L.	Medicación y/o Material Sanitario o Fungible Sanitario
		MUNDIPHARMA PHARMACEUTICALS,S.L	Medicación y/o Material Sanitario o Fungible Sanitario
		NAVARRO Y ESTEVE, S.L.	Salmuera
		NESTLE HEALTHCARE NUTRITION	Medicación y/o Material Sanitario o Fungible Sanitario
		NETYA, S.L.	Medicación y/o Material Sanitario o Fungible Sanitario
		NORGINE DE ESPAÑA S.L.U.	Medicación y/o Material Sanitario o Fungible Sanitario
		NORMON,S.A. LABORATORIOS	Medicación y/o Material Sanitario o Fungible Sanitario
		NOVACLINIC RUBIMED SL	Inversiones
		NOVARTIS FARMACEUTICA, S.A.	Medicación y/o Material Sanitario o Fungible Sanitario
		NOVO NORDISK PHARMA,S.A.	Medicación y/o Material Sanitario o Fungible Sanitario
		NUTRICIA S.R.L.	Medicación y/o Material Sanitario o Fungible Sanitario
		NYCOMED PHARMA S.A.	Medicación y/o Material Sanitario o Fungible Sanitario
		ONE CLICK 2K, SL	Inversiones
		OXIGUZ SL	Material Informático
		PALEX MEDICAL S.A	Medicación y/o Material Sanitario o Fungible Sanitario
		PAMOL MEDIC SL	Calzado
		PANAVALA S.L.	Medicación y/o Material Sanitario o Fungible Sanitario
		PARAFARMACIA CORTS VALENCIANES	Medicación y/o Material Sanitario o Fungible Sanitario
		PASCUAL Y FURIO,S.A.	Medicación y/o Material Sanitario o Fungible Sanitario
		PERSIANAS GAMEZ, C.B.	Material Mantenimiento
		PFIZER,S.L.U.	Medicación y/o Material Sanitario o Fungible Sanitario
		PHARMA INTERNACIONAL, S.A.	Medicación y/o Material Sanitario o Fungible Sanitario
		PHARMADIET, S.L.U	Medicación y/o Material Sanitario o Fungible Sanitario
		PHYSIO CONTROL SPAIN SALES SL	Medicación y/o Material Sanitario o Fungible Sanitario
		PMC GRUP 1985 SA	Papelería
		POLICARE SPAGNA, S.L	Medicación y/o Material Sanitario o Fungible Sanitario
		POLISERVICE DE LAVANDERIAS INDUSTRIALES, S.L.	Material Mantenimiento
		PREVENTION AND SAFETY WORLD	Publicaciones
		PRIM,S.A.	Inversiones
			Medicación y/o Material Sanitario o Fungible Sanitario
		PRODERPHARMA,S.L.	Medicación y/o Material Sanitario o Fungible Sanitario
		PRODUCTOS FAVESAN, S.A.	Medicación y/o Material Sanitario o Fungible Sanitario
		PROMECHI, S.L.	Medicación y/o Material Sanitario o Fungible Sanitario
		PROSODIE IBERICA, S.L.U.	Inversiones
		QIRUMAT, SL	Instrumental



Adjudicación Directa	(en blanco)		
		QUALIGEN SL	Medicación y/o Material Sanitario o Fungible Sanitario
		QUIRUMED S.L. MATERIAL MEDICO	Medicación y/o Material Sanitario o Fungible Sanitario
		QUIRUMED SL	Inversiones
		RECORDATI ESPAÑA SL	Medicación y/o Material Sanitario o Fungible Sanitario
		REDES Y PROTOTIPOS ELECTRONICOS SA	Material Informática
		RESUINSA,S.A.	Ropería
		ROBOTICS,S.A.	Inversiones
		ROCHE DIAGNOSTICS,S.L.	Medicación y/o Material Sanitario o Fungible Sanitario
		ROTTAPHARM, S.L.	Medicación y/o Material Sanitario o Fungible Sanitario
		ROVI,S.A.-LAB.FARMACEUTICOS	Medicación y/o Material Sanitario o Fungible Sanitario
		RST CB	Inversiones
		SANGÜESA, S.A.	Medicación y/o Material Sanitario o Fungible Sanitario
		SANILABO,S.L.	Medicación y/o Material Sanitario o Fungible Sanitario
		SANOFI AVENTIS, S.A.	Medicación y/o Material Sanitario o Fungible Sanitario
		SANTIAGO GONZÁLEZ MALDONADO (DIMECORE)	Inversiones
			Medicación y/o Material Sanitario o Fungible Sanitario
		SENDAL,S.A.	Medicación y/o Material Sanitario o Fungible Sanitario
		SERVYTRONIX C.TORRES MORENO SL	Inversiones
		SIEMENS HEALTHCARE DIAGNOSTICS	Medicación y/o Material Sanitario o Fungible Sanitario
		SISTEMAS KALAMAZOO S.A.	Material Informático
		SMITH & NEPHEW, S.A.	Medicación y/o Material Sanitario o Fungible Sanitario
		SMITHKLINE BEECHAM FARMA SA	Medicación y/o Material Sanitario o Fungible Sanitario
		SOLUCIONES TECNOLOGICAS PARA SALUD Y BIENESTAR,S.A	Inversiones
			Pulseiras identificación pacientes
		SPW IMPLANTS IBERICA, S.L.	Medicación y/o Material Sanitario o Fungible Sanitario
		STIEFEL FARMA S.A.	Medicación y/o Material Sanitario o Fungible Sanitario
		SUMEDEX, S.A.	Medicación y/o Material Sanitario o Fungible Sanitario
		SUMILAB, S.L	Medicación y/o Material Sanitario o Fungible Sanitario
		SUMINISTROS HOSPITALARIOS S.A.	Medicación y/o Material Sanitario o Fungible Sanitario
		SUMINISTROS MARVAL, S.L.	Material Mantenimiento
		SYSTEM DISSA, S.L.	Material Informático
		TACKLEN MEDICAL TECHNOLOGY, SLNE	Medicación y/o Material Sanitario o Fungible Sanitario
		TAKEDA FARMACEUTICA ESPAÑA SA	Medicación y/o Material Sanitario o Fungible Sanitario
		TEDEC MEIJI FARMA, S.A.	Medicación y/o Material Sanitario o Fungible Sanitario
		TELEFLEX MEDICAL, S.A.	Medicación y/o Material Sanitario o Fungible Sanitario
		TEXTIL PLANAS OLIVERAS, S.A.	Medicación y/o Material Sanitario o Fungible Sanitario
		TGH ENDOSCOPIA, S.L.	Medicación y/o Material Sanitario o Fungible Sanitario
		THEMEL,S.A.	Inversiones
			Medicación y/o Material Sanitario o Fungible Sanitario
		TRAMA DE GASLLAR, S.L	Etiquetas Admisión
		TRANSMEDICAL, S.L.	Medicación y/o Material Sanitario o Fungible Sanitario
		UCB PHARMA, S.A.	Medicación y/o Material Sanitario o Fungible Sanitario
		V. ALEPUZ, S.L.	Medicación y/o Material Sanitario o Fungible Sanitario
		VACUETTE ESPAÑA,S.A.	Medicación y/o Material Sanitario o Fungible Sanitario
		VAL-SUR, S.L.	Material Mantenimiento
		VEOLIA WATER SYSTEMS IBERICA, S.L.	Medicación y/o Material Sanitario o Fungible Sanitario
		ViiV HEALTHCARE, S.L.	Medicación y/o Material Sanitario o Fungible Sanitario
		VISUALMED S.L.L.	Medicación y/o Material Sanitario o Fungible Sanitario

<b>Adjudicación Directa</b>	(en blanco)	<b>VITRO,S.A.</b>	Medicación y/o Material Sanitario o Fungible Sanitario	138,15
		<b>VOCALI SISTEMAS INTELIGENTES, SL</b>	Inversiones	17.818,00
		<b>VYGON, S.A.</b>	Medicación y/o Material Sanitario o Fungible Sanitario	630,06
		<b>WACREES S.A.</b>	Medicación y/o Material Sanitario o Fungible Sanitario	2.454,12
		<b>WALDEMAR LINK ESPAÑA, S.A.</b>	Medicación y/o Material Sanitario o Fungible Sanitario	317,77
		<b>WARNER CHILCOTT IBERIA, S.L.</b>	Medicación y/o Material Sanitario o Fungible Sanitario	3.344,12
		<b>WOLTERS KLUWER ESPAÑA S.A.</b>	Medicación y/o Material Sanitario o Fungible Sanitario	323,84
		<b>WORKER VALENCIA, S.L.</b>	Medicación y/o Material Sanitario o Fungible Sanitario	555,79
		<b>YATRO MEDICAL,S.L.</b>	Medicación y/o Material Sanitario o Fungible Sanitario	3.654,83
		<b>ZAMBON, S.A.U.</b>	Medicación y/o Material Sanitario o Fungible Sanitario	279,24
		<b>ZARZEÑO &amp; GONZALEZ,S.L.(10)</b>	Inversiones	6.482,75
			Material Mantenimiento	1.691,65
<b>Total Adjudicación Directa</b>				<b>2.404.681,87</b>
<b>Negociado sin Publicidad</b>	CRRL/2011/01/0008	<b>S.E. CARBUROS METALICOS S.A.</b>	Gases Medicinales	56.316,73
	CRRL/2012/02/0007	<b>IBERDROLA GENERACION, S.A.U.</b>	Energía Eléctrica	415.201,92
<b>Total Negociado sin Publicidad</b>				<b>471.518,65</b>
<b>Total Suministros</b>				<b>5.750.735,04</b>
<b>Total general</b>				<b>7.410.126,76</b>

---

**19 - INFORMACIÓN PRESUPUESTARIA**

---



- 
- 19.1 PRESUPUESTO CORRIENTE
  - 19.2 PRESUPUESTO CERRADOS
  - 19.3 COMPROMISOS DE GASTO CON CARGO A PRESUPUESTOS DE  
EJERCICIOS POSTERIORES
  - 19.5 REMANENTE DE TESORERÍA
-



MODIFICACIONES DE CRÉDITO

EJERCICIO: 2012

Mutua: CM N° 292 - CRRL  
 PROGRAMA: 2122 MEDICINA AMBUL. DE MUTUAS A.T.  
 TIPOS DE MODIFICACIONES

CLASIFICACIÓN ECONÓMICA	DESCRIPCIÓN	CRÉDITOS EXTRAORDINARIOS	SUPLEMENTOS DE CRÉDITO	AMPLIACIONES DE CRÉDITO	TRANSFERENCIAS DE CRÉDITO		INCORPORACIONES REMANENTES DE CRÉDITO	CRÉDITOS GENERADOS POR INGRESOS	BAJAS POR ANULACIÓN Y RECTIFICACIÓN	REDISTRIBUCIONES DE CRÉDITO		OTRAS MODIFICACIONES	TOTAL MODIFICACIONES
					POSITIVAS	NEGATIVAS				POSITIVAS	NEGATIVAS		
13090	RETRIBUCIONES BASICAS Y OTRAS REMUN.					55.950,00							-55.950,00
1310	RETRIBUCIONES BASICAS Y OTRAS REMUN.												
	TOTAL ARTICULO 13 LABORALES					55.950,00							-55.950,00
1600	CUOTAS DE LA SEGURIDAD SOCIAL												
1620	FORM.Y PERFECCIONAM. DEL PERSONAL												
1621	SERVICIOS DE COMEDOR												
1622	TRANSPORTE DE PERSONAL												
1624	ACCION SOCIAL GENERAL												
	TOTAL ARTICULO 16 CUOT.PREST.Y GAST.SOC.												
	TOTAL CAPITULO 1 GASTOS DE PERSONAL					55.950,00							-55.950,00
213	MAQUINARIA,INSTALACIONES Y UTILLAJE												
215	MOBILIARIO Y ENSERES												
	TOTAL ARTICULO 21 REPARACION,MANTEN.Y CONSERV.												
22100	ENERGIA ELECTRICA												
22103	COMBUSTIBLE												
22110	PRODUCTOS FARMACEUTICOS												
2212	INSTRUM. Y PEG. UTILLAJE SANITARIO												
22160	IMPLANTES												
22162	MATERIAL DE RADIOLOGIA												
22164	OTRO MATERIAL SANITARIO												
2217	MAT.NO SANIT.PARA CONSUMO Y REPOSIC.												
2219	OTROS SUMINISTROS												
22200	SERV. TELECOMUNICACIONES												
2240	EDIFICIOS Y LOCALES												
2249	OTROS RIESGOS												
2252	LOCALES												
2273	LIMPIEZA Y ASEO												
	TOTAL ARTICULO 22 MATER.SUMINIST.Y OTROS												
230	DIETAS												
231	LOCOMOCION												
	TOTAL ARTICULO 23 INDEMNIZ.RAZON SERVICIO												
2582	OTROS SERVIC.ASISTENCIA SANITARIA												
	TOTAL ARTICULO 25 A.SANIT.CON MED.AJENOS												
	TOTAL CAPITULO 2 GAST.CORRIENT.BIENES Y SERV.												
	TOTAL PROGRAMA 22 MEDICINA AMBUL. DE MUTUAS A.T.					55.950,00							-55.950,00
	TOTAL GRUPO PROGRAMA 21 ATENCION PRIMARIA DE SALUD					55.950,00							-55.950,00

MODIFICACIONES DE CRÉDITO

EJERCICIO: 2012

Mutua: CM N° 292 - CRRL  
PROGRAMA: 2224 MEDICINA HOSP.DE MUTUAS A.T.  
TIPOS DE MODIFICACIONES

CLASIFICACIÓN ECONÓMICA	DESCRIPCIÓN	CRÉDITOS EXTRAORDINARIOS	SUPLEMENTOS DE CRÉDITO	AMPLIACIONES DE CRÉDITO	TRANSFERENCIAS DE CRÉDITO		INCORPORACIONES REMANENTES DE CRÉDITO	CRÉDITOS GENERADOS POR INGRESOS	BAJAS POR ANULACIÓN Y RECTIFICACIÓN	REDISTRIBUCIONES DE CRÉDITO		OTRAS MODIFICACIONES	TOTAL MODIFICACIONES
					POSITIVAS	NEGATIVAS				POSITIVAS	NEGATIVAS		
13019	OTROS DIRECTIVOS												
13090	RETRIBUCIONES BASICAS Y OTRAS REMUN.												
1310	RETRIBUCIONES BASICAS Y OTRAS REMUN. TOTAL ARTICULO 13 LABORALES												
1600	CUOTAS DE LA SEGURIDAD SOCIAL			270.680,00									270.680,00
1620	FORM.Y PERFECCIONAM. DEL PERSONAL												
1621	SERVICIOS DE COMEDOR												
1622	TRANSPORTE DE PERSONAL												
1624	ACCION SOCIAL GENERAL TOTAL ARTICULO 16 CUOT.PREST.Y GAST.SOC.			270.680,00									270.680,00
	TOTAL CAPITULO 1 GASTOS DE PERSONAL			270.680,00									270.680,00
212	EDIFICIOS Y OTRAS CONSTRUCCIONES												
213	MAQUINARIA,INSTALACIONES Y UTILLAJE												
215	MOBILIARIO Y ENSERES												
	TOTAL ARTICULO 21 REPARACION,MANTEN.Y CONSERV.												
22100	ENERGIA ELECTRICA												
22101	AGUA												
22103	COMBUSTIBLE												
22110	PRODUCTOS FARMACEUTICOS												
22112	HEMODERIVADOS												
2212	INSTRUM. Y PEQ. UTILLAJE SANITARIO												
2213	INSTRUM.Y PEQ. UTILLAJE NO SANITARIO												
22140	LENCERIA												
22141	VESTUARIO												
22160	IMPLANTES												
22161	MATERIAL DE LABORATORIO												
22162	MATERIAL DE RADIOLOGIA												
22164	OTRO MATERIAL SANITARIO												
2217	MAT.NO SANIT.PARA CONSUMO Y REPOSIC.												
2219	OTROS SUMINISTROS												
22200	SERV. TELECOMUNICACIONES												
2240	EDIFICIOS Y LOCALES												
2249	OTROS RIESGOS												
2252	LOCALES												
2269	OTROS												
2273	LIMPIEZA Y ASEO												
2275	SERVICIOS CONTRATADOS DE COMEDOR												
2279	OTROS												
	TOTAL ARTICULO 22 MATER.SUMINIST.Y OTROS												
230	DIETAS												
231	LOCOMOCION												
	TOTAL ARTICULO 23 INDEMNIZ.RAZON SERVICIO												
2582	OTROS SERVIC.ASISTENCIA SANITARIA												
	TOTAL ARTICULO 25 A.SANIT.CON MED.AJENOS												
	TOTAL CAPITULO 2 GAST.CORRIENT.BIENES Y SERV.												
6221	CONSTRUCCIONES					40.762,26							40.762,26
623	MAQUINARIA, INSTALACIONES Y UTILLAJE						191.095,20						-191.095,20
625	MOBILIARIO Y ENSERES						6.522,15						-6.522,15
626	EQUIPOS PARA PROCESOS DE INFORMACION												
629	INMOVILIZADO INMATERIAL												
	TOTAL ARTICULO 62 INVERSIONES NUEVAS					40.762,26	197.617,35						-156.855,09
	TOTAL CAPITULO 6 INVERSIONES REALES					40.762,26	197.617,35						-156.855,09
	TOTAL PROGRAMA 24 MEDICINA HOSP.DE MUTUAS A.T.			270.680,00		40.762,26	197.617,35						113.824,91
	TOTAL GRUPO PROGRAMA 22 ATENCION ESPECIALIZADA			270.680,00		40.762,26	197.617,35						113.824,91



MODIFICACIONES DE CRÉDITO

EJERCICIO: 2012

Mutua: CM N° 292 - CRRL  
 PROGRAMA: 4364 ADMINISTRACION DEL PATRIMONIO  
 TIPOS DE MODIFICACIONES

CLASIFICACIÓN ECONÓMICA	DESCRIPCIÓN	CRÉDITOS EXTRAORDINARIOS	SUPLEMENTOS DE CRÉDITO	AMPLIACIONES DE CRÉDITO	TRANSFERENCIAS DE CRÉDITO		INCORPORACIONES REMANENTES DE CRÉDITO	CRÉDITOS GENERADOS POR INGRESOS	BAJAS POR ANULACIÓN Y RECTIFICACIÓN	REDISTRIBUCIONES DE CRÉDITO		OTRAS MODIFICACIONES	TOTAL MODIFICACIONES
					POSITIVAS	NEGATIVAS				POSITIVAS	NEGATIVAS		
7204	A LA TESORERIA			66.506,13									66.506,13
	TOTAL ARTICULO 72 A LA SEGURIDAD SOCIAL			66.506,13									66.506,13
	TOTAL CAPITULO 7 TRANSFERENC. DE CAPITAL A CORTO PLAZO			66.506,13									66.506,13
800	TOTAL ARTICULO 80 ADQ.DEUDA SECT.PUBLICO												
	TOTAL CAPITULO 8 ACTIVOS FINANCIEROS												
	TOTAL PROGRAMA 64 ADMINISTRACION DEL PATRIMONIO			66.506,13									66.506,13
	TOTAL GRUPO PROGRAMA 43 GESTION DEL PATRIMONIO			66.506,13									66.506,13

MODIFICACIONES DE CRÉDITO

EJERCICIO: 2012

Mutua: CM N° 292 - CRRL  
PROGRAMA: 4591 DIRECCION Y SERV.GENERALES  
TIPOS DE MODIFICACIONES

CLASIFICACIÓN ECONÓMICA	DESCRIPCIÓN	CRÉDITOS EXTRAORDINARIOS	SUPLEMENTOS DE CRÉDITO	AMPLIACIONES DE CRÉDITO	TRANSFERENCIAS DE CRÉDITO		INCORPORACIONES REMANENTES DE CRÉDITO	CRÉDITOS GENERADOS POR INGRESOS	BAJAS POR ANULACIÓN Y RECTIFICACIÓN	REDISTRIBUCIONES DE CRÉDITO		OTRAS MODIFICACIONES	TOTAL MODIFICACIONES
					POSITIVAS	NEGATIVAS				POSITIVAS	NEGATIVAS		
1300	ALTOS CARGOS												
13090	RETRIBUCIONES BASICAS Y OTRAS REMUN.					45.100,00							45.100,00
1310	RETRIBUCIONES BASICAS Y OTRAS REMUN.					10.850,00							10.850,00
	TOTAL ARTICULO 13 LABORALES					55.950,00							55.950,00
1600	CUOTAS DE LA SEGURIDAD SOCIAL			13.960,00									13.960,00
1620	FORM.Y PERFECCIONAM. DEL PERSONAL												
1621	SERVICIOS DE COMEDOR												
1622	TRANSPORTE DE PERSONAL												
1624	ACCION SOCIAL GENERAL												
	TOTAL ARTICULO 16 CUOT.PREST.Y GAST.SOC.			13.960,00									13.960,00
	TOTAL CAPITULO 1 GASTOS DE PERSONAL			13.960,00		55.950,00							69.910,00
206	ARREND.EQUIP.PARA PROCESOS DE INFORM												
209	CANONES												
	TOTAL ARTICULO 20 ARRENDAMIENTOS Y CANONES												
213	MAQUINARIA,INSTALACIONES Y UTILLAJE												
215	MOBILIARIO Y ENSERES												
216	EQUIPOS PARA PROCESOS DE INFORMACION												
	TOTAL ARTICULO 21 REPARACION,MANTEN.Y CONSERV.												
2200	ORDINARIO NO INVENTARIABLE												
2201	PRENSA, REV., LIBROS Y OTRAS PUBLIC.												
2202	MATERIAL INFORMATICO NO INVENTARIABL												
22100	ENERGIA ELECTRICA												
22103	COMBUSTIBLE												
2217	MAT.NO SANIT PARA CONSUMO Y REPOSIC.												
2219	OTROS SUMINISTROS												
22200	SERV. TELECOMUNICACIONES												
2221	POSTALES Y MENSAJERIA												
2229	OTRAS												
2240	EDIFICIOS Y LOCALES												
2249	OTROS RIESGOS												
2252	LOCALES												
2269	OTROS												
2270	INFORMES,DICT.Y OTRAS ACTUA.PROFES.												
2273	LIMPIEZA Y ASEO												
22762	SERVICIOS DE CARACTER INFORMATICO												
2279	OTROS												
	TOTAL ARTICULO 22 MATER.SUMINIST.Y OTROS												
230	DIETAS												
231	LOCOMOCION												
	TOTAL ARTICULO 23 INDEMNIZ.RAZON SERVICIO												
	TOTAL CAPITULO 2 GAST.CORRIENT.BIENES Y SERV.												
359	OTROS GASTOS FINANCIEROS												
	TOTAL ARTICULO 35 INTERES.DEMORA Y OTROS GASTOS												
	TOTAL CAPITULO 3 GASTOS FINANCIEROS												
625	MOBILIARIO Y ENSERES					84.277,21	5.000,00						-5.000,00
626	EQUIPOS PARA PROCESOS DE INFORMACION					77.577,88							84.277,21
629	INMOVILIZADO INMATERIAL					161.855,09	5.000,00						77.577,88
	TOTAL ARTICULO 62 INVERSIONES NUEVAS					161.855,09	5.000,00						156.855,09
	TOTAL CAPITULO 6 INVERSIONES REALES					161.855,09	5.000,00						156.855,09
8300	AL PERSONAL					18.000,00							18.000,00
	TOTAL ARTICULO 83 CONC.PRESTAM.NO PUBLIC.					18.000,00							18.000,00
8400	A CORTO PLAZO						18.000,00						-18.000,00
	TOTAL ARTICULO 84 CONST.DE DEPOSITOS Y FIANZAS						18.000,00						-18.000,00
	TOTAL CAPITULO 8 ACTIVOS FINANCIEROS					18.000,00	18.000,00						
	TOTAL PROGRAMA 91 DIRECCION Y SERV.GENERALES			13.960,00		235.805,09	23.000,00						226.765,09
	TOTAL GRUPO PROGRAMA 45 ADMON.SERVIC. GRLES.DE TESOR			13.960,00		235.805,09	23.000,00						226.765,09
	TOTAL GENERAL			351.146,13		276.567,35	276.567,35						351.146,13

REMANENTES DE CRÉDITO

EJERCICIO: 2012

Mutua: CM N° 292 - CRRL

PROGRAMA: 2122 ATENCION PRIMARIA DE SALUD

PARTIDA PRESUPUESTARIA	DESCRIPCIÓN	REMANENTES COMPROMETIDOS		REMANENTES NO COMPROMETIDOS		TOTAL
		INCORPORABLES	NO INCORPORABLES	INCORPORABLES	NO INCORPORABLES	
13090	RETRIBUCIONES BASICAS Y OTRAS REMUN.				332.884,08	332.884,08
1310	RETRIBUCIONES BASICAS Y OTRAS REMUN.				-77.676,84	-77.676,84
	TOTAL ARTICULO 13                    LABORALES				255.207,24	255.207,24
1600	CUOTAS DE LA SEGURIDAD SOCIAL					
1620	FORM.Y PERFECCIONAM. DEL PERSONAL				850,00	850,00
1621	SERVICIOS DE COMEDOR				-518,52	-518,52
1622	TRANSPORTE DE PERSONAL				-299,83	-299,83
1624	ACCION SOCIAL GENERAL				335,65	335,65
	TOTAL ARTICULO 16                    CUOT.PREST.Y GAST.SOC.				367,30	367,30
	TOTAL CAPITULO 1                    GASTOS DE PERSONAL				255.574,54	255.574,54
213	MAQUINARIA,INSTALACIONES Y UTILLAJE				5.074,72	5.074,72
215	MOBILIARIO Y ENSERES					
	TOTAL ARTICULO 21                    REPARACION,MANTEN.Y CONSERV.				5.074,72	5.074,72
22100	ENERGIA ELECTRICA				-5.983,30	-5.983,30
22103	COMBUSTIBLE				-2.477,62	-2.477,62
22110	PRODUCTOS FARMACEUTICOS				7.886,44	7.886,44
2212	INSTRUM. Y PEQ. UTILLAJE SANITARIO					
22160	IMPLANTES				681,30	681,30
22162	MATERIAL DE RADIOLOGIA				-115,43	-115,43
22164	OTRO MATERIAL SANITARIO				-29.010,77	-29.010,77
2217	MAT.NO SANIT.PARA CONSUMO Y REPOSIC.				-83,85	-83,85
2219	OTROS SUMINISTROS				1.558,73	1.558,73
22200	SERV. TELECOMUNICACIONES				-2.714,45	-2.714,45
2240	EDIFICIOS Y LOCALES				4,73	4,73
2249	OTROS RIESGOS				-2,11	-2,11
2252	LOCALES				-256,44	-256,44
2273	LIMPIEZA Y ASEO				270,00	270,00
	TOTAL ARTICULO 22                    MATER.SUMINIST.Y OTROS				-30.242,77	-30.242,77
230	DIETAS				-180,66	-180,66
231	LOCOMOCION				-524,48	-524,48
	TOTAL ARTICULO 23                    INDEMNIZ.RAZON SERVICIO				-705,14	-705,14
2582	OTROS SERVIC.ASISTENCIA SANITARIA				1.492.380,35	1.492.380,35
	TOTAL ARTICULO 25                    A.SANIT.CON MED.AJENOS				1.492.380,35	1.492.380,35
	TOTAL CAPITULO 2                    GAST.CORRIENT.BIENES Y SERV.				1.466.507,16	1.466.507,16
	TOTAL PROGRAMA 22				1.722.081,70	1.722.081,70
	TOTAL GRUPO PROGRAMA 21            ATENCION PRIMARIA DE SALUD				1.722.081,70	1.722.081,70

REMANENTES DE CRÉDITO

EJERCICIO: 2012

Mutua: CM N° 292 - CRRL

PROGRAMA: 2224 ATENCION ESPECIALIZADA

PARTIDA PRESUPUESTARIA	DESCRIPCIÓN	REMANENTES COMPROMETIDOS		REMANENTES NO COMPROMETIDOS		TOTAL
		INCORPORABLES	NO INCORPORABLES	INCORPORABLES	NO INCORPORABLES	
13019	OTROS DIRECTIVOS				3.508,79	3.508,79
13090	RETRIBUCIONES BASICAS Y OTRAS REMUN.				651.318,08	651.318,08
1310	RETRIBUCIONES BASICAS Y OTRAS REMUN.				-157.064,97	-157.064,97
	TOTAL ARTICULO 13           LABORALES				497.761,90	497.761,90
1600	CUOTAS DE LA SEGURIDAD SOCIAL				25.157,37	25.157,37
1620	FORM.Y PERFECCIONAM. DEL PERSONAL				13.991,08	13.991,08
1621	SERVICIOS DE COMEDOR				-2.073,94	-2.073,94
1622	TRANSPORTE DE PERSONAL				3.768,33	3.768,33
1624	ACCION SOCIAL GENERAL				3.060,75	3.060,75
	TOTAL ARTICULO 16           CUOT.PREST.Y GAST.SOC.				43.903,59	43.903,59
	TOTAL CAPITULO 1           GASTOS DE PERSONAL				541.665,49	541.665,49
212	EDIFICIOS Y OTRAS CONSTRUCCIONES				8.320,00	8.320,00
213	MAQUINARIA,INSTALACIONES Y UTILLAJE				-24.108,27	-24.108,27
215	MOBILIARIO Y ENSERES				3.002,91	3.002,91
	TOTAL ARTICULO 21           REPARACION,MANTEN.Y CONSERV.				-12.785,36	-12.785,36
22100	ENERGIA ELECTRICA				-25.799,62	-25.799,62
22101	AGUA				-12.829,63	-12.829,63
22103	COMBUSTIBLE				11.290,74	11.290,74
22110	PRODUCTOS FARMACEUTICOS				115.117,36	115.117,36
22112	HEMODERIVADOS				22.756,08	22.756,08
2212	INSTRUM. Y PEQ. UTILLAJE SANITARIO				-3.900,12	-3.900,12
2213	INSTRUM.Y PEQ. UTILLAJE NO SANITARIO					
22140	LENCERIA				-4.759,88	-4.759,88
22141	VESTUARIO				-5.910,82	-5.910,82
22160	IMPLANTES				-1.846.051,69	-1.846.051,69
22161	MATERIAL DE LABORATORIO				-9.151,83	-9.151,83
22162	MATERIAL DE RADIOLOGIA				-2.316,83	-2.316,83
22164	OTRO MATERIAL SANITARIO				-130.680,53	-130.680,53
2217	MAT.NO SANIT.PARA CONSUMO Y REPOSIC.				889,74	889,74
2219	OTROS SUMINISTROS				13.605,45	13.605,45
22200	SERV. TELECOMUNICACIONES				-13.669,97	-13.669,97
2240	EDIFICIOS Y LOCALES				3,48	3,48
2249	OTROS RIESGOS				-0,41	-0,41
2252	LOCALES				-2.115,67	-2.115,67
2269	OTROS				14.600,71	14.600,71
2273	LIMPIEZA Y ASEO				113.672,69	113.672,69
2275	SERVICIOS CONTRATADOS DE COMEDOR				89.971,03	89.971,03
2279	OTROS				15.953,85	15.953,85
	TOTAL ARTICULO 22           MATER.SUMINIST.Y OTROS				-1.659.325,87	-1.659.325,87
230	DIETAS				2.045,62	2.045,62
231	LOCOMOCION				-18.523,13	-18.523,13
	TOTAL ARTICULO 23           INDEMNIZ.RAZON SERVICIO				-16.477,51	-16.477,51
2582	OTROS SERVIC. ASISTENCIA SANITARIA				2.335.366,06	2.335.366,06
	TOTAL ARTICULO 25           A.SANIT.CON MED.AJENOS				2.335.366,06	2.335.366,06
	TOTAL CAPITULO 2           GAST.CORRIENT.BIENES Y SERV.				646.777,32	646.777,32
6221	CONSTRUCCIONES				-12.187,38	-12.187,38
623	MAQUINARIA, INSTALACIONES Y UTILLAJE				13.768,18	13.768,18

REMANENTES DE CRÉDITO

EJERCICIO: 2012

Mutua: CM N° 292 - CRRL

PROGRAMA: 2224 ATENCION ESPECIALIZADA

PARTIDA PRESUPUESTARIA	DESCRIPCIÓN	REMANENTES COMPROMETIDOS		REMANENTES NO COMPROMETIDOS		TOTAL
		INCORPORABLES	NO INCORPORABLES	INCORPORABLES	NO INCORPORABLES	
625	MOBILIARIO Y ENSERES				154,24	154,24
626	EQUIPOS PARA PROCESOS DE INFORMACION				-75,42	-75,42
629	INMOVILIZADO INMATERIAL				-882,82	-882,82
	TOTAL ARTICULO 62 INVERSIONES NUEVAS				776,80	776,80
	TOTAL CAPITULO 6 INVERSIONES REALES				776,80	776,80
	TOTAL PROGRAMA 24				1.189.219,61	1.189.219,61
	TOTAL GRUPO PROGRAMA 22 ATENCION ESPECIALIZADA				1.189.219,61	1.189.219,61

REMANENTES DE CRÉDITO

EJERCICIO: 2012

Mutua: CM N° 292 - CRRL

PROGRAMA: 4364 GESTION DEL PATRIMONIO

PARTIDA PRESUPUESTARIA	DESCRIPCIÓN	REMANENTES COMPROMETIDOS		REMANENTES NO COMPROMETIDOS		TOTAL
		INCORPORABLES	NO INCORPORABLES	INCORPORABLES	NO INCORPORABLES	
7204	A LA TESORERIA					
	TOTAL ARTICULO 72					
	TOTAL CAPITULO 7					
800	A CORTO PLAZO				463.660,00	463.660,00
	TOTAL ARTICULO 80				463.660,00	463.660,00
	TOTAL CAPITULO 8				463.660,00	463.660,00
	TOTAL PROGRAMA 64				463.660,00	463.660,00
	TOTAL GRUPO PROGRAMA 43				463.660,00	463.660,00
	GESTION DEL PATRIMONIO					

REMANENTES DE CRÉDITO

EJERCICIO: 2012

Mutua: CM N° 292 - CRRL

PROGRAMA: 4591 ADMON.SERVIC. GRLES.DE TESOR

PARTIDA PRESUPUESTARIA	DESCRIPCIÓN	REMANENTES COMPROMETIDOS		REMANENTES NO COMPROMETIDOS		TOTAL
		INCORPORABLES	NO INCORPORABLES	INCORPORABLES	NO INCORPORABLES	
1300	ALTOS CARGOS				6.167,11	6.167,11
13090	RETRIBUCIONES BASICAS Y OTRAS REMUN.				51.211,46	51.211,46
1310	RETRIBUCIONES BASICAS Y OTRAS REMUN.				3.070,37	3.070,37
	TOTAL ARTICULO 13           LABORALES				60.448,94	60.448,94
1600	CUOTAS DE LA SEGURIDAD SOCIAL				4.689,59	4.689,59
1620	FORM.Y PERFECCIONAM. DEL PERSONAL				2.000,00	2.000,00
1621	SERVICIOS DE COMEDOR				-2.592,31	-2.592,31
1622	TRANSPORTE DE PERSONAL				299,00	299,00
1624	ACCION SOCIAL GENERAL				232,13	232,13
	TOTAL ARTICULO 16           CUOT.PREST.Y GAST.SOC.				4.628,41	4.628,41
	TOTAL CAPITULO 1           GASTOS DE PERSONAL				65.077,35	65.077,35
206	ARREND.EQUIP.PARA PROCESOS DE INFORM				-778,05	-778,05
209	CANONES				-13.779,87	-13.779,87
	TOTAL ARTICULO 20           ARRENDAMIENTOS Y CANONES				-14.557,92	-14.557,92
213	MAQUINARIA,INSTALACIONES Y UTILLAJE				6.327,41	6.327,41
215	MOBILIARIO Y ENSERES				160,00	160,00
216	EQUIPOS PARA PROCESOS DE INFORMACION				10.992,22	10.992,22
	TOTAL ARTICULO 21           REPARACION.MANTEN.Y CONSERV.				17.479,63	17.479,63
2200	ORDINARIO NO INVENTARIABLE				6.359,40	6.359,40
2201	PRENSA, REV., LIBROS Y OTRAS PUBLIC.				-5.153,39	-5.153,39
2202	MATERIAL INFORMATICO NO INVENTARIABLE				8.349,47	8.349,47
22100	ENERGIA ELECTRICA				-1.143,50	-1.143,50
22103	COMBUSTIBLE				74,13	74,13
2217	MAT.NO SANIT.PARA CONSUMO Y REPOSIC.				-649,05	-649,05
2219	OTROS SUMINISTROS				508,30	508,30
22200	SERV. TELECOMUNICACIONES				-1.037,09	-1.037,09
2221	POSTALES Y MENSAJERIA				-447,60	-447,60
2229	OTRAS				-158,53	-158,53
2240	EDIFICIOS Y LOCALES				-4,70	-4,70
2249	OTROS RIESGOS				2,01	2,01
2252	LOCALES				-90,57	-90,57
2269	OTROS				41.270,47	41.270,47
2270	INFORMES,DICT.Y OTRAS ACTUA.PROFES.				13.248,26	13.248,26
2273	LIMPIEZA Y ASEO				210,00	210,00
22782	SERVICIOS DE CARACTER INFORMATICO				124.920,45	124.920,45
2279	OTROS				759,20	759,20
	TOTAL ARTICULO 22           MATER.SUMINIST.Y OTROS				187.017,26	187.017,26
230	DIETAS				900,34	900,34
231	LOCOMOCION				22.715,95	22.715,95
	TOTAL ARTICULO 23           INDEMNIZ.RAZON SERVICIO				23.616,29	23.616,29
	TOTAL CAPITULO 2           GAST.CORRIENT.BIENES Y SERV.				213.555,26	213.555,26
359	OTROS GASTOS FINANCIEROS				2.885,46	2.885,46
	TOTAL ARTICULO 35           INTERES.DEMORA Y OTROS GASTOS				2.885,46	2.885,46
	TOTAL CAPITULO 3           GASTOS FINANCIEROS				2.885,46	2.885,46
625	MOBILIARIO Y ENSERES					
626	EQUIPOS PARA PROCESOS DE INFORMACION				61.417,26	61.417,26
629	INMOVILIZADO INMATERIAL				-61.378,97	-61.378,97

**REMANENTES DE CRÉDITO**

EJERCICIO: 2012

Mutua: CM N° 292 - CRRL

PROGRAMA: 4591 ADMON.SERVIC. GRLES.DE TESOR

PARTIDA PRESUPUESTARIA	DESCRIPCIÓN	REMANENTES COMPROMETIDOS		REMANENTES NO COMPROMETIDOS		TOTAL
		INCORPORABLES	NO INCORPORABLES	INCORPORABLES	NO INCORPORABLES	
	TOTAL ARTICULO 62				38,29	38,29
	TOTAL CAPITULO 6				38,29	38,29
8300	AL PERSONAL				16.794,85	16.794,85
	TOTAL ARTICULO 83				16.794,85	16.794,85
8400	A CORTO PLAZO					
	TOTAL ARTICULO 84					
	TOTAL CAPITULO 8				16.794,85	16.794,85
	TOTAL PROGRAMA 91				298.351,21	298.351,21
	TOTAL GRUPO PROGRAMA 45				298.351,21	298.351,21
	TOTAL GENERAL				3.673.312,52	3.673.312,52



EJECUCIÓN DE PROYECTOS DE INVERSIÓN

EJERCICIO: 2012

Mutua: CM N° 292 - CRRL  
PROGRAMA: 2224 MEDICINA HOSP.DE MUTUAS A.T.

CÓDIGO PROYECTO	EXPLICACIÓN	PARTIDA PRESUPUESTARIA	INVERSIÓN TOTAL	EJERCICIO INICIAL	EJERCICIO FINAL	INVERSIÓN REALIZADA A 1 DE ENERO	INVERSIÓN REALIZADA EN EL EJERCICIO	INVERSIÓN A REALIZAR EN ANUALIDADES PENDIENTES							
								EJERCICIO 2013		EJERCICIO 2014		EJERCICIO 2015		EJERCICIOS SUCESIVOS	
								CONTRATOS ABONO TOTAL	RESTO CONTRATOS	CONTRATOS ABONO TOTAL	RESTO CONTRATOS	CONTRATOS ABONO TOTAL	RESTO CONTRATOS	CONTRATOS ABONO TOTAL	RESTO CONTRATOS
			283.228,11				283.228,11								
222446620141	OR-2224	6221	52.949,64	2.012	2.012	52.949,64	52.949,64								
222446620141	OR-2224	623	205.996,62	2.012	2.012	205.996,62	205.996,62								
222446620141	OR-2224	625	23.323,61	2.012	2.012	23.323,61	23.323,61								
222446620141	OR-2224	626	75,42	2.012	2.012	75,42	75,42								
222446620141	OR-2224	629	882,82	2.012	2.012	882,82	882,82								

EJECUCIÓN DE PROYECTOS DE INVERSIÓN

EJERCICIO: 2012

Mutua: CM N° 292 - CRRL  
PROGRAMA: 4591 DIRECCION Y SERV.GENERALES

CÓDIGO PROYECTO	EXPLICACIÓN	PARTIDA PRESUPUESTARIA	INVERSIÓN TOTAL	EJERCICIO INICIAL	EJERCICIO FINAL	INVERSIÓN REALIZADA A 1 DE ENERO	INVERSIÓN REALIZADA EN EL EJERCICIO	INVERSIÓN A REALIZAR EN ANUALIDADES PENDIENTES								
								EJERCICIO 2013		EJERCICIO 2014		EJERCICIO 2015		EJERCICIOS SUCESIVOS		
								CONTRATOS ABONO TOTAL	RESTO CONTRATOS	CONTRATOS ABONO TOTAL	RESTO CONTRATOS	CONTRATOS ABONO TOTAL	RESTO CONTRATOS	CONTRATOS ABONO TOTAL	RESTO CONTRATOS	
			205.116,80				205.116,80									
459146620141	OR-4591	626	47.859,95	2.012	2.012	47.859,95	47.859,95									
459146620141	OR-4591	629	157.256,85	2.012	2.012	157.256,85	157.256,85									

PROCESO DE GESTIÓN DE LOS INGRESOS PÚBLICOS

EJERCICIO: 2012

Mutua: CM N° 292 - CRRL

1. DERECHOS ANULADOS

APLICACIÓN PRESUPUESTARIA	DESCRIPCIÓN	ANULACIÓN DE LIQUIDACIONES	APLAZAMIENTO Y FRACCIONAMIENTO	DEVOLUCIÓN DE INGRESOS	TOTAL DERECHOS ANULADOS
32730	AL SECTOR PUBLICO	46.545,39			46.545,39
32731	AL SECTOR PRIVADO	2.023,34			2.023,34
32732	A ENTIDADES DEL SISTEMA	18.452,35			18.452,35
	TOTAL ARTICULO 32 OTROS INGRES.PROCED.PREST.SERVICIOS	67.021,08			67.021,08
3805	DE MUTUAS DE A.T. Y E.P.				
3816	DE CENTROS MANCOMUNADOS				
	TOTAL ARTICULO 38 REINTEGROS DE OPERACIONES CORRIENTES				
39119	OTROS				
3996	INGRESOS DIVERSOS CENTROS MANCOMUN.				
	TOTAL ARTICULO 39 OTROS INGRESOS				
	TOTAL CAPITULO 3 TASAS Y OTROS INGRESOS	67.021,08			67.021,08
4295	DE LAS MUTUAS DE ACCIDEN.TRABAJO			372.561,14	372.561,14
	TOTAL ARTICULO 42 DE LA SEGURIDAD SOCIAL			372.561,14	372.561,14
	TOTAL CAPITULO 4 TRANSFERENCIAS CORRIENTES			372.561,14	372.561,14
5000	NO AFECTOS A FONDOS ESPECIFICOS				
	TOTAL ARTICULO 50 INTERESES DE TITULOS VALORES				
5200	NO AFECTAS A FONDOS ESPECIFICOS				
	TOTAL ARTICULO 52 INTERESES DE DEPOSITOS				
540	ALQUILERES Y PRODUCTOS DE INMUEBLES				
	TOTAL ARTICULO 54 RENTAS DE BIENES INMUEBLES				
	TOTAL CAPITULO 5 INGRESOS PATRIMONIALES				
72059	PARA ENT. Y CENTROS MANC.				
	TOTAL ARTICULO 72 DE LA SEGURIDAD SOCIAL				
	TOTAL CAPITULO 7 TRANSFERENCIAS DE CAPITAL				
83006	DE E. Y C.MAN.POR MUT.				
	TOTAL ARTICULO 83 REINT.PREST.CONCED.FUERA SECTOR PUB.				
8406	DE E. Y C.MAN.POR MUT.				
	TOTAL ARTICULO 84 DEVOLUCION DE DEPOSITOS Y FIANZAS				
	TOTAL CAPITULO 8 ACTIVOS FINANCIEROS				
	TOTAL	67.021,08		372.561,14	439.582,22

PROCESO DE GESTIÓN DE LOS INGRESOS PÚBLICOS

EJERCICIO: 2012

Mutua: CM N° 292 - CRRL

2. DERECHOS CANCELADOS

APLICACIÓN PRESUPUESTARIA	DESCRIPCIÓN	COBROS EN ESPECIE	INSOLVENCIAS	OTRAS CAUSAS	TOTAL DERECHOS CANCELADOS
32730	AL SECTOR PUBLICO				
32731	AL SECTOR PRIVADO				
32732	A ENTIDADES DEL SISTEMA				
	TOTAL ARTICULO 32 OTROS INGRES.PROCED.PREST.SERVICIOS				
3805	DE MUTUAS DE A.T. Y E.P.				
3816	DE CENTROS MANCOMUNADOS				
	TOTAL ARTICULO 38 REINTEGROS DE OPERACIONES CORRIENTES				
39119	OTROS				
3996	INGRESOS DIVERSOS CENTROS MANCOMUN.				
	TOTAL ARTICULO 39 OTROS INGRESOS				
	TOTAL CAPITULO 3 TASAS Y OTROS INGRESOS				
4295	DE LAS MUTUAS DE ACCIDEN.TRABAJO				
	TOTAL ARTICULO 42 DE LA SEGURIDAD SOCIAL				
	TOTAL CAPITULO 4 TRANSFERENCIAS CORRIENTES				
5000	NO AFECTOS A FONDOS ESPECIFICOS				
	TOTAL ARTICULO 50 INTERESES DE TITULOS VALORES				
5200	NO AFECTAS A FONDOS ESPECIFICOS				
	TOTAL ARTICULO 52 INTERESES DE DEPOSITOS				
540	ALQUILERES Y PRODUCTOS DE INMUEBLES				
	TOTAL ARTICULO 54 RENTAS DE BIENES INMUEBLES				
	TOTAL CAPITULO 5 INGRESOS PATRIMONIALES				
72059	PARA ENT. Y CENTROS MANC.				
	TOTAL ARTICULO 72 DE LA SEGURIDAD SOCIAL				
	TOTAL CAPITULO 7 TRANSFERENCIAS DE CAPITAL				
83006	DE E. Y C.MAN.POR MUT.				
	TOTAL ARTICULO 83 REINT.PREST.CONCED.FUERA SECTOR PUB.				
8406	DE E. Y C.MAN.POR MUT.				
	TOTAL ARTICULO 84 DEVOLUCION DE DEPOSITOS Y FIANZAS				
	TOTAL CAPITULO 8 ACTIVOS FINANCIEROS				
	TOTAL				

PROCESO DE GESTIÓN DE LOS INGRESOS PÚBLICOS

EJERCICIO: 2012

Mutua: CM N° 292 - CRRL

3. Recaudación neta

APLICACIÓN PRESUPUESTARIA	DESCRIPCIÓN	RECAUDACIÓN TOTAL	DEVOLUCIONES DE INGRESO	RECAUDACIÓN NETA
32730	AL SECTOR PUBLICO	2.700,00		2.700,00
32731	AL SECTOR PRIVADO	24.245,09		24.245,09
32732	A ENTIDADES DEL SISTEMA	139.058,63		139.058,63
	TOTAL ARTICULO 32 OTROS INGRES.PROCED.PREST.SERVICIOS	166.003,72		166.003,72
3805	DE MUTUAS DE A.T. Y E.P.	67.385,00		67.385,00
3816	DE CENTROS MANCOMUNADOS			
	TOTAL ARTICULO 38 REINTEGROS DE OPERACIONES CORRIENTES	67.385,00		67.385,00
39119	OTROS	24,42		24,42
3996	INGRESOS DIVERSOS CENTROS MANCOMUN.	37.404,94		37.404,94
	TOTAL ARTICULO 39 OTROS INGRESOS	37.429,36		37.429,36
	TOTAL CAPITULO 3 TASAS Y OTROS INGRESOS	270.818,08		270.818,08
4295	DE LAS MUTUAS DE ACCIDEN.TRABAJO	21.100.932,02	372.561,14	20.728.370,88
	TOTAL ARTICULO 42 DE LA SEGURIDAD SOCIAL	21.100.932,02	372.561,14	20.728.370,88
	TOTAL CAPITULO 4 TRANSFERENCIAS CORRIENTES	21.100.932,02	372.561,14	20.728.370,88
5000	NO AFECTOS A FONDOS ESPECIFICOS	403,09		403,09
	TOTAL ARTICULO 50 INTERESES DE TITULOS VALORES	403,09		403,09
5200	NO AFECTAS A FONDOS ESPECIFICOS	29.043,72		29.043,72
	TOTAL ARTICULO 52 INTERESES DE DEPOSITOS	29.043,72		29.043,72
540	ALQUILERES Y PRODUCTOS DE INMUEBLES			
	TOTAL ARTICULO 54 RENTAS DE BIENES INMUEBLES			
	TOTAL CAPITULO 5 INGRESOS PATRIMONIALES PARA ENT. Y CENTROS MANC.	29.446,81		29.446,81
72059	TOTAL ARTICULO 72 DE LA SEGURIDAD SOCIAL			
	TOTAL CAPITULO 7 TRANSFERENCIAS DE CAPITAL			
83006	DE E. Y C.MAN.POR MUT.	29.075,69		29.075,69
	TOTAL ARTICULO 83 REINT.PREST.CONCED.FUERA SECTOR PUB.	29.075,69		29.075,69
8406	DE E. Y C.MAN.POR MUT.			
	TOTAL ARTICULO 84 DEVOLUCION DE DEPOSITOS Y FIANZAS			
	TOTAL CAPITULO 8 ACTIVOS FINANCIEROS	29.075,69		29.075,69
	TOTAL	21.430.272,60	372.561,14	21.057.711,46

DEVOLUCIONES DE INGRESOS

EJERCICIO: 2012

Mutua: CM N° 292 - CRRL

APLICACIÓN PRESUPUESTARIA	DESCRIPCIÓN	PENDIENTES DE PAGO A 1 DE ENERO	MODIFICACIÓN SALDO INICIAL Y ANULACIONES	RECONOCIDAS EN EL EJERCICIO	TOTAL DEVOLUCIONES RECONOCIDAS	PRESCRIPCIONES	PAGADAS EN EL EJERCICIO	PENDIENTES DE PAGO A 31 DE DICIEMBRE
4295	DE LAS MUTUAS DE ACCIDEN.TRABAJO			372.561,14	372.561,14		372.561,14	
	TOTAL ARTICULO 42 DE LA SEGURIDAD SOCIAL			372.561,14	372.561,14		372.561,14	
	TOTAL CAPITULO 4 TRANSFERENCIAS CORRIENTES			372.561,14	372.561,14		372.561,14	
	TOTAL GENERAL			372.561,14	372.561,14		372.561,14	

OBLIGACIONES DE PRESUPUESTOS CERRADOS

EJERCICIO: 2012

Mutua: CM N° 292 - CRRL

EJERCICIO: 2003

PARTIDA PRESUPUESTARIA	DESCRIPCIÓN	OBLIGACIONES PENDIENTES DE PAGO A 1 DE ENERO	MODIFICACIÓN SALDO INICIAL Y ANULACIONES	TOTAL OBLIGACIONES	PRESCRIPCIONES	PAGOS REALIZADOS	OBLIGACIONES PENDIENTES DE PAGO A 31 DE DICIEMBRE
2122 2270	INFORMES, DICT. Y HONOR. PROFESIONALES	1.640,00		1.640,00			1.640,00
	TOTAL ARTICULO 22 MATER. SUMINIST. Y OTROS	1.640,00		1.640,00			1.640,00
	TOTAL CAPITULO 2 GAST. CORRIENT. BIENES Y SERV.	1.640,00		1.640,00			1.640,00
	TOTAL PROGRAMA 22 MEDICINA AMBUL. DE MUTUAS A.T.	1.640,00		1.640,00			1.640,00
	TOTAL GRUPO PROGRAMA 21 ATENCION PRIMARIA DE SALUD	1.640,00		1.640,00			1.640,00
	TOTAL EJERCICIO 03	1.640,00		1.640,00			1.640,00

OBLIGACIONES DE PRESUPUESTOS CERRADOS

EJERCICIO: 2012

Mutua: CM N° 292 - CRRL

EJERCICIO: 2005

PARTIDA PRESUPUESTARIA	DESCRIPCIÓN	OBLIGACIONES PENDIENTES DE PAGO A 1 DE ENERO	MODIFICACIÓN SALDO INICIAL Y ANULACIONES	TOTAL OBLIGACIONES	PRESCRIPCIONES	PAGOS REALIZADOS	OBLIGACIONES PENDIENTES DE PAGO A 31 DE DICIEMBRE
2122 2270	INFORMES,DICT.Y OTRAS ACTUA.PROFES.	463,65		463,65			463,65
	TOTAL ARTICULO 22 MATER.SUMINIST.Y OTROS	463,65		463,65			463,65
2122 2581	REINTEGRO GASTOS ASIST.SANITARIA	356,20		356,20		56,00	300,20
	TOTAL ARTICULO 25 A.SANIT.CON MED.AJENOS	356,20		356,20		56,00	300,20
	TOTAL CAPITULO 2 GAST.CORRIENT.BIENES Y SERV.	819,85		819,85		56,00	763,85
	TOTAL PROGRAMA 22 MEDICINA AMBUL.DE MUTUAS A.T.	819,85		819,85		56,00	763,85
	TOTAL GRUPO PROGRAMA 21 ATENCION PRIMARIA DE SALUD	819,85		819,85		56,00	763,85
2224 2270	INFORMES,DICT.Y OTRAS ACTUA.PROFES.	1.111,35		1.111,35			1.111,35
	TOTAL ARTICULO 22 MATER.SUMINIST.Y OTROS	1.111,35		1.111,35			1.111,35
	TOTAL CAPITULO 2 GAST.CORRIENT.BIENES Y SERV.	1.111,35		1.111,35			1.111,35
	TOTAL PROGRAMA 24 MEDICINA HOSP.DE MUTUAS A.T.	1.111,35		1.111,35			1.111,35
	TOTAL GRUPO PROGRAMA 22 ATENCION ESPECIALIZADA	1.111,35		1.111,35			1.111,35
	TOTAL EJERCICIO 05	1.931,20		1.931,20		56,00	1.875,20



OBLIGACIONES DE PRESUPUESTOS CERRADOS

EJERCICIO: 2012

Mutua: CM N° 292 - CRRL

EJERCICIO: 2006

PARTIDA PRESUPUESTARIA	DESCRIPCIÓN	OBLIGACIONES PENDIENTES DE PAGO A 1 DE ENERO	MODIFICACIÓN SALDO INICIAL Y ANULACIONES	TOTAL OBLIGACIONES	PRESCRIPCIONES	PAGOS REALIZADOS	OBLIGACIONES PENDIENTES DE PAGO A 31 DE DICIEMBRE
2122 2270	INFORMES,DICT.Y OTRAS ACTUA.PROFES.	15.800,40		15.800,40			15.800,40
	TOTAL ARTICULO 22 MATER.SUMINIST.Y OTROS	15.800,40		15.800,40			15.800,40
	TOTAL CAPITULO 2 GAST.CORRIENT.BIENES Y SERV.	15.800,40		15.800,40			15.800,40
	TOTAL PROGRAMA 22 MEDICINA AMBUL.DE MUTUAS A.T.	15.800,40		15.800,40			15.800,40
	TOTAL GRUPO PROGRAMA 21 ATENCION PRIMARIA DE SALUD	15.800,40		15.800,40			15.800,40
2224 2270	INFORMES,DICT.Y OTRAS ACTUA.PROFES.	28.199,60		28.199,60			28.199,60
	TOTAL ARTICULO 22 MATER.SUMINIST.Y OTROS	28.199,60		28.199,60			28.199,60
	TOTAL CAPITULO 2 GAST.CORRIENT.BIENES Y SERV.	28.199,60		28.199,60			28.199,60
	TOTAL PROGRAMA 24 MEDICINA HOSP.DE MUTUAS A.T.	28.199,60		28.199,60			28.199,60
	TOTAL GRUPO PROGRAMA 22 ATENCION ESPECIALIZADA	28.199,60		28.199,60			28.199,60
	TOTAL EJERCICIO 06	44.000,00		44.000,00			44.000,00

OBLIGACIONES DE PRESUPUESTOS CERRADOS

EJERCICIO: 2012

Mutua: CM N° 292 - CRRL

EJERCICIO: 2007

PARTIDA PRESUPUESTARIA	DESCRIPCIÓN	OBLIGACIONES PENDIENTES DE PAGO A 1 DE ENERO	MODIFICACIÓN SALDO INICIAL Y ANULACIONES	TOTAL OBLIGACIONES	PRESCRIPCIONES	PAGOS REALIZADOS	OBLIGACIONES PENDIENTES DE PAGO A 31 DE DICIEMBRE
2122 2582	OTROS SERVIC.ASISTENCIA SANITARIA	14.364,00		14.364,00		11.132,10	3.231,90
	TOTAL ARTICULO 25 A.SANIT.CON MED.AJENOS	14.364,00		14.364,00		11.132,10	3.231,90
	TOTAL CAPITULO 2 GAST.CORRIENT.BIENES Y SERV.	14.364,00		14.364,00		11.132,10	3.231,90
	TOTAL PROGRAMA 22 MEDICINA AMBUL.DE MUTUAS A.T.	14.364,00		14.364,00		11.132,10	3.231,90
	TOTAL GRUPO PROGRAMA 21 ATENCION PRIMARIA DE SALUD	14.364,00		14.364,00		11.132,10	3.231,90
2224 2582	OTROS SERVIC.ASISTENCIA SANITARIA	25.636,00		25.636,00		19.867,90	5.768,10
	TOTAL ARTICULO 25 A.SANIT.CON MED.AJENOS	25.636,00		25.636,00		19.867,90	5.768,10
	TOTAL CAPITULO 2 GAST.CORRIENT.BIENES Y SERV.	25.636,00		25.636,00		19.867,90	5.768,10
	TOTAL PROGRAMA 24 MEDICINA HOSP.DE MUTUAS A.T.	25.636,00		25.636,00		19.867,90	5.768,10
	TOTAL GRUPO PROGRAMA 22 ATENCION ESPECIALIZADA	25.636,00		25.636,00		19.867,90	5.768,10
	TOTAL EJERCICIO 07	40.000,00		40.000,00		31.000,00	9.000,00

OBLIGACIONES DE PRESUPUESTOS CERRADOS

EJERCICIO: 2012

Mutua: CM N° 292 - CRRL

EJERCICIO: 2010

PARTIDA PRESUPUESTARIA	DESCRIPCIÓN	OBLIGACIONES PENDIENTES DE PAGO A 1 DE ENERO	MODIFICACIÓN SALDO INICIAL Y ANULACIONES	TOTAL OBLIGACIONES	PRESCRIPCIONES	PAGOS REALIZADOS	OBLIGACIONES PENDIENTES DE PAGO A 31 DE DICIEMBRE
4591 629	INMOVILIZADO INMATERIAL	3.056,42		3.056,42		3.056,42	
	TOTAL ARTICULO 62 INVERSIONES NUEVAS	3.056,42		3.056,42		3.056,42	
	TOTAL CAPITULO 6 INVERSIONES REALES	3.056,42		3.056,42		3.056,42	
	TOTAL PROGRAMA 91 DIRECCION Y SERV.GENERALES	3.056,42		3.056,42		3.056,42	
	TOTAL GRUPO PROGRAMA 45 ADMON.SERVIC. GRLES.DE TESOR	3.056,42		3.056,42		3.056,42	
	TOTAL EJERCICIO 10	3.056,42		3.056,42		3.056,42	

OBLIGACIONES DE PRESUPUESTOS CERRADOS

EJERCICIO: 2012

Mutua: CM N° 292 - CRRL

EJERCICIO: 2011

PARTIDA PRESUPUESTARIA	DESCRIPCIÓN	OBLIGACIONES PENDIENTES DE PAGO A 1 DE ENERO	MODIFICACIÓN SALDO INICIAL Y ANULACIONES	TOTAL OBLIGACIONES	PRESCRIPCIONES	PAGOS REALIZADOS	OBLIGACIONES PENDIENTES DE PAGO A 31 DE DICIEMBRE
2122 13090	RETRIBUCIONES BASICAS Y OTRAS REMUN.	705,61		705,61		705,61	
2122 1310	RETRIBUCIONES BASICAS Y OTRAS REMUN.	3.290,14		3.290,14		3.290,14	
	TOTAL ARTICULO 13 LABORALES	3.995,75		3.995,75		3.995,75	
2122 1621	SERVICIOS DE COMEDOR	2.041,98		2.041,98		2.041,98	
2122 1622	TRANSPORTE DE PERSONAL	643,13		643,13		643,13	
2122 1624	ACCION SOCIAL GENERAL	888,60		888,60		888,60	
	TOTAL ARTICULO 16 CUOT.PREST.Y GAST.SOC.	3.573,71		3.573,71		3.573,71	
	TOTAL CAPITULO 1 GASTOS DE PERSONAL	7.569,46		7.569,46		7.569,46	
2122 22103	COMBUSTIBLE	1.535,31		1.535,31		1.535,31	
2122 22110	PRODUCTOS FARMACEUTICOS	7.279,86		7.279,86		7.279,86	
2122 22160	IMPLANTES	308,61		308,61		308,61	
2122 22162	MATERIAL DE RADIOLOGIA	3,68		3,68		3,68	
2122 22164	OTRO MATERIAL SANITARIO	17.412,09		17.412,09		17.412,09	
2122 2219	OTROS SUMINISTROS	273,45		273,45		273,45	
2122 22200	SERV. TELECOMUNICACIONES	46,11		46,11		46,11	
	TOTAL ARTICULO 22 MATER.SUMINIST.Y OTROS	26.859,11		26.859,11		26.859,11	
2122 2582	OTROS SERVIC.ASISTENCIA SANITARIA	46.242,75	-424,19	45.818,56		45.818,56	
	TOTAL ARTICULO 25 A.SANIT.CON MED.AJENOS	46.242,75	-424,19	45.818,56		45.818,56	
	TOTAL CAPITULO 2 GAST.CORRIENT.BIENES Y SERV.	73.101,86	-424,19	72.677,67		72.677,67	
	TOTAL PROGRAMA 22 MEDICINA AMBUL.DE MUTUAS A.T.	80.671,32	-424,19	80.247,13		80.247,13	
	TOTAL GRUPO PROGRAMA 21 ATENCION PRIMARIA DE SALUD	80.671,32	-424,19	80.247,13		80.247,13	
2224 13090	RETRIBUCIONES BASICAS Y OTRAS REMUN.	7.084,36		7.084,36		7.084,36	
2224 1310	RETRIBUCIONES BASICAS Y OTRAS REMUN.	6.890,89		6.890,89		6.890,89	
	TOTAL ARTICULO 13 LABORALES	13.975,25		13.975,25		13.975,25	
2224 1621	SERVICIOS DE COMEDOR	8.167,94		8.167,94		8.167,94	
2224 1622	TRANSPORTE DE PERSONAL	5.808,87		5.808,87		5.808,87	
2224 1624	ACCION SOCIAL GENERAL	8.124,15		8.124,15		8.124,15	
	TOTAL ARTICULO 16 CUOT.PREST.Y GAST.SOC.	22.100,96		22.100,96		22.100,96	
	TOTAL CAPITULO 1 GASTOS DE PERSONAL	36.076,21		36.076,21		36.076,21	
2224 213	MAQUINARIA,INSTALACIONES Y UTILLAJE	67.038,28	-342,20	66.696,08		66.696,08	
	TOTAL ARTICULO 21 REPARACION,MANTEN.Y CONSERV.	67.038,28	-342,20	66.696,08		66.696,08	
2224 22101	AGUA	188,88		188,88		188,88	
2224 22103	COMBUSTIBLE	18.503,01		18.503,01		18.503,01	
2224 22110	PRODUCTOS FARMACEUTICOS	91.277,16		91.277,16		91.277,16	
2224 2212	INSTRUM. Y PEQ. UTILLAJE SANITARIO	298,08		298,08		298,08	
2224 22140	LENCERIA	855,50		855,50		855,50	
2224 22160	IMPLANTES	670.646,58		670.646,58		670.646,58	
2224 22161	MATERIAL DE LABORATORIO	26.959,62		26.959,62		26.959,62	
2224 22162	MATERIAL DE RADIOLOGIA	180,12		180,12		180,12	
2224 22164	OTRO MATERIAL SANITARIO	274.555,84		274.555,84		274.555,84	
2224 2217	MAT.NO SANIT.PARA CONSUMO Y REPOSIC.	4.618,07		4.618,07		4.618,07	
2224 2219	OTROS SUMINISTROS	3.997,88		3.997,88		3.997,88	
2224 22200	SERV. TELECOMUNICACIONES	416,49		416,49		416,49	
2224 2273	LIMPIEZA Y ASEO	99.793,28		99.793,28		99.793,28	
2224 2275	SERVICIOS CONTRATADOS DE COMEDOR	116.990,75		116.990,75		116.990,75	
2224 2279	OTROS	19.492,18		19.492,18		19.492,18	
	TOTAL ARTICULO 22 MATER.SUMINIST.Y OTROS	1.328.773,44		1.328.773,44		1.328.773,44	
2224 2582	OTROS SERVIC.ASISTENCIA SANITARIA	321.353,19	-757,06	320.596,13		320.596,13	

OBLIGACIONES DE PRESUPUESTOS CERRADOS

EJERCICIO: 2012

Mutua: CM N° 292 - CRRL

EJERCICIO: 2011

PARTIDA PRESUPUESTARIA	DESCRIPCIÓN	OBLIGACIONES PENDIENTES DE PAGO A 1 DE ENERO	MODIFICACIÓN SALDO INICIAL Y ANULACIONES	TOTAL OBLIGACIONES	PRESCRIPCIONES	PAGOS REALIZADOS	OBLIGACIONES PENDIENTES DE PAGO A 31 DE DICIEMBRE
	TOTAL ARTICULO 25 A.SANIT.CON MED.AJENOS	321.353,19	-757,06	320.596,13		320.596,13	
	TOTAL CAPITULO 2 GAST.CORRIENT.BIENES Y SERV.	1.717.164,91	-1.099,26	1.716.065,65		1.716.065,65	
2224 623	MAQUINARIA, INSTALACIONES Y UTILLAJE	117.306,81		117.306,81		117.306,81	
2224 625	MOBILIARIO Y ENSERES	8.761,72		8.761,72		8.761,72	
	TOTAL ARTICULO 62 INVERSIONES NUEVAS	126.068,53		126.068,53		126.068,53	
	TOTAL CAPITULO 6 INVERSIONES REALES	126.068,53		126.068,53		126.068,53	
	TOTAL PROGRAMA 24 MEDICINA HOSP.DE MUTUAS A.T.	1.879.309,65	-1.099,26	1.878.210,39		1.878.210,39	
	TOTAL GRUPO PROGRAMA 22 ATENCION ESPECIALIZADA	1.879.309,65	-1.099,26	1.878.210,39		1.878.210,39	
4591 1621	SERVICIOS DE COMEDOR	10.209,91		10.209,91		10.209,91	
4591 1622	TRANSPORTE DE PERSONAL	441,16		441,16		441,16	
4591 1624	ACCION SOCIAL GENERAL	609,55		609,55		609,55	
	TOTAL ARTICULO 16 CUOT.PREST.Y GAST.SOC.	11.260,62		11.260,62		11.260,62	
	TOTAL CAPITULO 1 GASTOS DE PERSONAL	11.260,62		11.260,62		11.260,62	
4591 213	MAQUINARIA,INSTALACIONES Y UTILLAJE	5.710,25		5.710,25		5.710,25	
	TOTAL ARTICULO 21 REPARACION,MANTEN.Y CONSERV.	5.710,25		5.710,25		5.710,25	
4591 2200	ORDINARIO NO INVENTARIABLE	4.429,30		4.429,30		4.429,30	
4591 2202	MATERIAL INFORMATICO NO INVENTARIABL	2.101,13		2.101,13		2.101,13	
4591 22103	COMBUSTIBLE	821,89		821,89		821,89	
4591 2219	OTROS SUMINISTROS	146,38		146,38		146,38	
4591 22200	SERV. TELECOMUNICACIONES	31,63		31,63		31,63	
4591 2270	INFORMES,DICT.Y OTRAS ACTUA.PROFES.	3.327,60		3.327,60		3.327,60	
4591 22782	SERVICIOS DE CARACTER INFORMATICO	2.023,70		2.023,70		2.023,70	
	TOTAL ARTICULO 22 MATER.SUMINIST.Y OTROS	12.881,63		12.881,63		12.881,63	
	TOTAL CAPITULO 2 GAST.CORRIENT.BIENES Y SERV.	18.591,88		18.591,88		18.591,88	
4591 626	EQUIPOS PARA PROCESOS DE INFORMACION	6.639,73		6.639,73		6.639,73	
4591 629	INMOVILIZADO INMATERIAL	8.906,05		8.906,05		8.906,05	
	TOTAL ARTICULO 62 INVERSIONES NUEVAS	15.545,78		15.545,78		15.545,78	
	TOTAL CAPITULO 6 INVERSIONES REALES	15.545,78		15.545,78		15.545,78	
	TOTAL PROGRAMA 91 DIRECCION Y SERV.GENERALES	45.398,28		45.398,28		45.398,28	
	TOTAL GRUPO PROGRAMA 45 ADMON.SERVIC. GRLES.DE TESOR	45.398,28		45.398,28		45.398,28	
	TOTAL EJERCICIO 11	2.005.379,25	-1.523,45	2.003.855,80		2.003.855,80	
	TOTAL GENERAL	2.096.006,87	-1.523,45	2.094.483,42		2.037.968,22	56.515,20

## DERECHOS A COBRAR DE PRESUPUESTOS CERRADOS

EJERCICIO: 2012

Mutua: CM N° 292 - CRRL

## a) DERECHOS PENDIENTES DE COBRO TOTALES

EJERCICIO: 2006

APLICACIÓN PRESUPUESTARIA	DESCRIPCIÓN	DERECHOS PENDIENTES DE COBRO A 1 DE ENERO	MODIFICACIONES SALDO INICIAL	DERECHOS ANULADOS	DERECHOS CANCELADOS	RECAUDACIÓN	DERECHOS PENDIENTES DE COBRO A 31 DE DICIEMBRE
32730	AL SECTOR PUBLICO						
32731	AL SECTOR PRIVADO	202.593,63					202.593,63
32732	A ENTIDADES DEL SISTEMA	30.286,58					30.286,58
	TOTAL ARTICULO 32 OTROS INGRES.PROCED.PREST.SERVICIOS	232.880,21					232.880,21
3996	INGRESOS DIVERSOS CENTROS MANCOMUN.	-1,39					-1,39
	TOTAL ARTICULO 39 OTROS INGRESOS	-1,39					-1,39
	TOTAL CAPITULO 3 TASAS Y OTROS INGRESOS	232.878,82					232.878,82
	TOTAL EJERCICIO 06	232.878,82					232.878,82

## DERECHOS A COBRAR DE PRESUPUESTOS CERRADOS

EJERCICIO: 2012

Mutua: CM N° 292 - CRRL

a) DERECHOS PENDIENTES DE COBRO TOTALES  
EJERCICIO: 2007

APLICACIÓN PRESUPUESTARIA	DESCRIPCIÓN	DERECHOS PENDIENTES DE COBRO A 1 DE ENERO	MODIFICACIONES SALDO INICIAL	DERECHOS ANULADOS	DERECHOS CANCELADOS	RECAUDACIÓN	DERECHOS PENDIENTES DE COBRO A 31 DE DICIEMBRE
32730	AL SECTOR PUBLICO	-6.329,37					-6.329,37
32731	AL SECTOR PRIVADO	20.001,25				957,83	19.043,42
32732	A ENTIDADES DEL SISTEMA	-68.267,96					-68.267,96
	TOTAL ARTICULO 32 OTROS INGRES.PROCED.PREST.SERVICIOS	-54.596,08				957,83	-55.553,91
3911	INTERESES						
3996	INGRESOS DIVERSOS CENTROS MANCOMUN.						
	TOTAL ARTICULO 39 OTROS INGRESOS						
	TOTAL CAPITULO 3 TASAS Y OTROS INGRESOS	-54.596,08				957,83	-55.553,91
4295	DE LAS MUTUAS DE ACCIDEN.TRABAJO						
	TOTAL ARTICULO 42 DE LA SEGURIDAD SOCIAL						
470	DE EMPRESAS PRIVADAS						
	TOTAL ARTICULO 47 DE EMPRESAS PRIVADAS						
	TOTAL CAPITULO 4 TRANSFERENCIAS CORRIENTES						
5000	NO AFECTOS A FONDOS ESPECIFICOS						
	TOTAL ARTICULO 50 INTERESES DE TITULOS VALORES						
5200	NO AFECTAS A FONDOS ESPECIFICOS						
	TOTAL ARTICULO 52 INTERESES DE DEPOSITOS						
540	ALQUILERES Y PRODUCTOS DE INMUEBLES						
	TOTAL ARTICULO 54 RENTAS DE BIENES INMUEBLES						
	TOTAL CAPITULO 5 INGRESOS PATRIMONIALES						
7204	DE LA TESORERIA						
7205	DE MUTUAS DE ACC. DE TRABAJO						
	TOTAL ARTICULO 72 DE LA SEGURIDAD SOCIAL						
	TOTAL CAPITULO 7 TRANSFERENCIAS DE CAPITAL						
800	A CORTO PLAZO						
	TOTAL ARTICULO 80 ENAJENACION DE DEUDA DEL SECT.PUBL.						
83006	DE CENTROS MANCOMUNADOS						
	TOTAL ARTICULO 83 REINT.PREST.CONCED.FUERA SECTOR PUB.						
8406	DE CENTROS MANCOMUNADOS						
	TOTAL ARTICULO 84 DEVOLUCION DE DEPOSITOS Y FIANZAS						
8709	DESTINADO OTROS FINES						
	TOTAL ARTICULO 87 REMANENTES DE TESORERIA						
	TOTAL CAPITULO 8 ACTIVOS FINANCIEROS						
	TOTAL EJERCICIO 07	-54.596,08				957,83	-55.553,91

## DERECHOS A COBRAR DE PRESUPUESTOS CERRADOS

EJERCICIO: 2012

Mutua: CM N° 292 - CRRL

a) DERECHOS PENDIENTES DE COBRO TOTALES  
EJERCICIO: 2008

APLICACIÓN PRESUPUESTARIA	DESCRIPCIÓN	DERECHOS PENDIENTES DE COBRO A 1 DE ENERO	MODIFICACIONES SALDO INICIAL	DERECHOS ANULADOS	DERECHOS CANCELADOS	RECAUDACIÓN	DERECHOS PENDIENTES DE COBRO A 31 DE DICIEMBRE
32730	AL SECTOR PUBLICO	5.225,04					5.225,04
32731	AL SECTOR PRIVADO	32.634,09				527,96	32.106,13
32732	A ENTIDADES DEL SISTEMA	23.909,52					23.909,52
	TOTAL ARTICULO 32 OTROS INGRES.PROCED.PREST.SERVICIOS	61.768,65				527,96	61.240,69
39119	OTROS						
3996	INGRESOS DIVERSOS CENTROS MANCOMUN.						
	TOTAL ARTICULO 39 OTROS INGRESOS						
	TOTAL CAPITULO 3 TASAS Y OTROS INGRESOS	61.768,65				527,96	61.240,69
4295	DE LAS MUTUAS DE ACCIDEN.TRABAJO						
	TOTAL ARTICULO 42 DE LA SEGURIDAD SOCIAL						
	TOTAL CAPITULO 4 TRANSFERENCIAS CORRIENTES						
5000	NO AFECTOS A FONDOS ESPECIFICOS						
	TOTAL ARTICULO 50 INTERESES DE TITULOS VALORES						
5200	NO AFECTAS A FONDOS ESPECIFICOS						
	TOTAL ARTICULO 52 INTERESES DE DEPOSITOS						
540	ALQUILERES Y PRODUCTOS DE INMUEBLES						
	TOTAL ARTICULO 54 RENTAS DE BIENES INMUEBLES						
	TOTAL CAPITULO 5 INGRESOS PATRIMONIALES						
7204	DE LA TESORERIA						
72059	PARA CENTROS MANCOMUNADOS						
	TOTAL ARTICULO 72 DE LA SEGURIDAD SOCIAL						
	TOTAL CAPITULO 7 TRANSFERENCIAS DE CAPITAL						
83006	DE CENTROS MANCOMUNADOS						
	TOTAL ARTICULO 83 REINT.PREST.CONCED.FUERA SECTOR PUB.						
8406	DE CENTROS MANCOMUNADOS						
	TOTAL ARTICULO 84 DEVOLUCION DE DEPOSITOS Y FIANZAS						
8709	DESTINADO OTROS FINES						
	TOTAL ARTICULO 87 REMANENTES DE TESORERIA						
	TOTAL CAPITULO 8 ACTIVOS FINANCIEROS						
	TOTAL EJERCICIO 08	61.768,65				527,96	61.240,69



## DERECHOS A COBRAR DE PRESUPUESTOS CERRADOS

EJERCICIO: 2012

Mutua: CM N° 292 - CRRL

a) DERECHOS PENDIENTES DE COBRO TOTALES  
EJERCICIO: 2009

APLICACIÓN PRESUPUESTARIA	DESCRIPCIÓN	DERECHOS PENDIENTES DE COBRO A 1 DE ENERO	MODIFICACIONES SALDO INICIAL	DERECHOS ANULADOS	DERECHOS CANCELADOS	RECAUDACIÓN	DERECHOS PENDIENTES DE COBRO A 31 DE DICIEMBRE
32730	AL SECTOR PUBLICO	34.324,31				25.794,98	8.529,33
32731	AL SECTOR PRIVADO	14.132,87				1.418,73	12.714,14
32732	A ENTIDADES DEL SISTEMA	22.109,48				230,31	21.879,17
	TOTAL ARTICULO 32 OTROS INGRES.PROCED.PREST.SERVICIOS	70.566,66				27.444,02	43.122,64
3996	INGRESOS DIVERSOS CENTROS MANCOMUN.						
	TOTAL ARTICULO 39 OTROS INGRESOS						
	TOTAL CAPITULO 3 TASAS Y OTROS INGRESOS	70.566,66				27.444,02	43.122,64
5000	NO AFECTOS A FONDOS ESPECIFICOS						
	TOTAL ARTICULO 50 INTERESES DE TITULOS VALORES						
5200	NO AFECTAS A FONDOS ESPECIFICOS						
	TOTAL ARTICULO 52 INTERESES DE DEPOSITOS						
540	ALQUILERES Y PRODUCTOS DE INMUEBLES						
	TOTAL ARTICULO 54 RENTAS DE BIENES INMUEBLES						
	TOTAL CAPITULO 5 INGRESOS PATRIMONIALES						
72059	PARA CENTROS MANCOMUNADOS						
	TOTAL ARTICULO 72 DE LA SEGURIDAD SOCIAL						
	TOTAL CAPITULO 7 TRANSFERENCIAS DE CAPITAL						
800	A CORTO PLAZO						
	TOTAL ARTICULO 80 ENAJENACION DE DEUDA DEL SECT.PUBL.						
83006	DE CENTROS MANCOMUNADOS						
	TOTAL ARTICULO 83 REINT.PREST.CONCED.FUERA SECTOR PUB.						
8406	DE CENTROS MANCOMUNADOS						
	TOTAL ARTICULO 84 DEVOLUCION DE DEPOSITOS Y FIANZAS						
	TOTAL CAPITULO 8 ACTIVOS FINANCIEROS						
	TOTAL EJERCICIO 09	70.566,66				27.444,02	43.122,64

## DERECHOS A COBRAR DE PRESUPUESTOS CERRADOS

EJERCICIO: 2012

Mutua: CM N° 292 - CRRL

a) DERECHOS PENDIENTES DE COBRO TOTALES  
EJERCICIO: 2010

APLICACIÓN PRESUPUESTARIA	DESCRIPCIÓN	DERECHOS PENDIENTES DE COBRO A 1 DE ENERO	MODIFICACIONES SALDO INICIAL	DERECHOS ANULADOS	DERECHOS CANCELADOS	RECAUDACIÓN	DERECHOS PENDIENTES DE COBRO A 31 DE DICIEMBRE
32730	AL SECTOR PUBLICO	66.303,43				188,03	66.115,40
32731	AL SECTOR PRIVADO	-5.560,31		479,37			-6.039,68
32732	A ENTIDADES DEL SISTEMA	4.993,29		2.756,22		301,72	1.935,35
	TOTAL ARTICULO 32 OTROS INGRES.PROCED.PREST.SERVICIOS	65.736,41		3.235,59		489,75	62.011,07
3996	INGRESOS DIVERSOS CENTROS MANCOMUN.	93,70				93,70	
	TOTAL ARTICULO 39 OTROS INGRESOS	93,70				93,70	
	TOTAL CAPITULO 3 TASAS Y OTROS INGRESOS	65.830,11		3.235,59		583,45	62.011,07
4295	DE LAS MUTUAS DE ACCIDEN.TRABAJO						
	TOTAL ARTICULO 42 DE LA SEGURIDAD SOCIAL						
	TOTAL CAPITULO 4 TRANSFERENCIAS CORRIENTES						
5000	NO AFECTOS A FONDOS ESPECIFICOS						
	TOTAL ARTICULO 50 INTERESES DE TITULOS VALORES						
5200	NO AFECTAS A FONDOS ESPECIFICOS						
	TOTAL ARTICULO 52 INTERESES DE DEPOSITOS						
540	ALQUILERES Y PRODUCTOS DE INMUEBLES						
	TOTAL ARTICULO 54 RENTAS DE BIENES INMUEBLES						
	TOTAL CAPITULO 5 INGRESOS PATRIMONIALES						
72059	PARA CENTROS MANCOMUNADOS						
	TOTAL ARTICULO 72 DE LA SEGURIDAD SOCIAL						
	TOTAL CAPITULO 7 TRANSFERENCIAS DE CAPITAL						
83006	DE CENTROS MANCOMUNADOS						
	TOTAL ARTICULO 83 REINT.PREST.CONCED.FUERA SECTOR PUB.						
8406	DE CENTROS MANCOMUNADOS						
	TOTAL ARTICULO 84 DEVOLUCION DE DEPOSITOS Y FIANZAS						
8709	DESTINADO OTROS FINES						
	TOTAL ARTICULO 87 REMANENTES DE TESORERIA						
	TOTAL CAPITULO 8 ACTIVOS FINANCIEROS						
	TOTAL EJERCICIO 10	65.830,11		3.235,59		583,45	62.011,07

## DERECHOS A COBRAR DE PRESUPUESTOS CERRADOS

EJERCICIO: 2012

Mutua: CM N° 292 - CRRL

a) DERECHOS PENDIENTES DE COBRO TOTALES  
EJERCICIO: 2011

APLICACIÓN PRESUPUESTARIA	DESCRIPCIÓN	DERECHOS PENDIENTES DE COBRO A 1 DE ENERO	MODIFICACIONES SALDO INICIAL	DERECHOS ANULADOS	DERECHOS CANCELADOS	RECAUDACIÓN	DERECHOS PENDIENTES DE COBRO A 31 DE DICIEMBRE
32730	AL SECTOR PUBLICO	230.220,07				80.758,22	149.461,85
32731	AL SECTOR PRIVADO	22.984,58				19.005,58	3.979,00
32732	A ENTIDADES DEL SISTEMA	85.474,26				74.209,47	11.264,79
	TOTAL ARTICULO 32 OTROS INGRES.PROCED.PREST.SERVICIOS	338.678,91				173.973,27	164.705,64
3806	DE ENT. Y CENTROS MANC. MUTUAS	28.952,50					28.952,50
3816	DE ENTIDADES Y CENTROS MANC.MUTUAS					28.952,50	-28.952,50
	TOTAL ARTICULO 38 REINTEGROS DE OPERACIONES CORRIENTES	28.952,50				28.952,50	
39119	OTROS						
3996	INGRESOS DIVERSOS CENTROS MANCOMUN.	6.909,47				6.909,47	
	TOTAL ARTICULO 39 OTROS INGRESOS	6.909,47				6.909,47	
	TOTAL CAPITULO 3 TASAS Y OTROS INGRESOS	374.540,88				209.835,24	164.705,64
4295	DE LAS MUTUAS DE ACCIDEN.TRABAJO	216.038,77				216.038,77	
	TOTAL ARTICULO 42 DE LA SEGURIDAD SOCIAL	216.038,77				216.038,77	
	TOTAL CAPITULO 4 TRANSFERENCIAS CORRIENTES	216.038,77				216.038,77	
5000	NO AFECTOS A FONDOS ESPECIFICOS						
	TOTAL ARTICULO 50 INTERESES DE TITULOS VALORES						
5200	NO AFECTAS A FONDOS ESPECIFICOS	2,35				2,35	
	TOTAL ARTICULO 52 INTERESES DE DEPOSITOS	2,35				2,35	
540	ALQUILERES Y PRODUCTOS DE INMUEBLES	11.739,72				11.739,72	
	TOTAL ARTICULO 54 RENTAS DE BIENES INMUEBLES	11.739,72				11.739,72	
	TOTAL CAPITULO 5 INGRESOS PATRIMONIALES	11.742,07				11.742,07	
72059	PARA ENT. Y CENTROS MANC.						
	TOTAL ARTICULO 72 DE LA SEGURIDAD SOCIAL						
	TOTAL CAPITULO 7 TRANSFERENCIAS DE CAPITAL						
83006	DE E. Y C.MAN.POR MUT.						
	TOTAL ARTICULO 83 REINT.PREST.CONCED.FUERA SECTOR PUB.						
8406	DE E. Y C.MAN.POR MUT.						
	TOTAL ARTICULO 84 DEVOLUCION DE DEPOSITOS Y FIANZAS						
	TOTAL CAPITULO 8 ACTIVOS FINANCIEROS						
	TOTAL EJERCICIO 11	602.321,72				437.616,08	164.705,64
	TOTAL	978.769,88		3.235,59		467.129,34	508.404,95

**DERECHOS A COBRAR DE PRESUPUESTOS CERRADOS**

EJERCICIO: 2012

Mutua: CM N° 292 - CRRL

b) DERECHOS ANULADOS

EJERCICIO: 2006

APLICACIÓN PRESUPUESTARIA	DESCRIPCIÓN	ANULACIÓN DE LIQUIDACIONES	APLAZAMIENTOS Y FRACCIONAMIENTOS	TOTAL DERECHOS ANULADOS
32730	AL SECTOR PUBLICO			
32731	AL SECTOR PRIVADO			
32732	A ENTIDADES DEL SISTEMA			
	TOTAL ARTICULO 32 OTROS INGRES.PROCED.PREST.SERVICIOS			
3996	INGRESOS DIVERSOS CENTROS MANCOMUN.			
	TOTAL ARTICULO 39 OTROS INGRESOS			
	TOTAL CAPITULO 3 TASAS Y OTROS INGRESOS			
	TOTAL EJERCICIO 06			

**DERECHOS A COBRAR DE PRESUPUESTOS CERRADOS**

EJERCICIO: 2012

Mutua: CM N° 292 - CRRL

**b) DERECHOS ANULADOS**

EJERCICIO: 2007

APLICACIÓN PRESUPUESTARIA	DESCRIPCIÓN	ANULACIÓN DE LIQUIDACIONES	APLAZAMIENTOS Y FRACCIONAMIENTOS	TOTAL DERECHOS ANULADOS
32730	AL SECTOR PUBLICO			
32731	AL SECTOR PRIVADO			
32732	A ENTIDADES DEL SISTEMA			
	TOTAL ARTICULO 32 OTROS INGRES.PROCED.PREST.SERVICIOS			
3911	INTERESES			
3996	INGRESOS DIVERSOS CENTROS MANCOMUN.			
	TOTAL ARTICULO 39 OTROS INGRESOS			
	TOTAL CAPITULO 3 TASAS Y OTROS INGRESOS			
4295	DE LAS MUTUAS DE ACCIDEN.TRABAJO			
	TOTAL ARTICULO 42 DE LA SEGURIDAD SOCIAL			
470	DE EMPRESAS PRIVADAS			
	TOTAL ARTICULO 47 DE EMPRESAS PRIVADAS			
	TOTAL CAPITULO 4 TRANSFERENCIAS CORRIENTES			
5000	NO AFECTOS A FONDOS ESPECIFICOS			
	TOTAL ARTICULO 50 INTERESES DE TITULOS VALORES			
5200	NO AFECTAS A FONDOS ESPECIFICOS			
	TOTAL ARTICULO 52 INTERESES DE DEPOSITOS			
540	ALQUILERES Y PRODUCTOS DE INMUEBLES			
	TOTAL ARTICULO 54 RENTAS DE BIENES INMUEBLES			
	TOTAL CAPITULO 5 INGRESOS PATRIMONIALES			
7204	DE LA TESORERIA			
7205	DE MUTUAS DE ACC. DE TRABAJO			
	TOTAL ARTICULO 72 DE LA SEGURIDAD SOCIAL			
	TOTAL CAPITULO 7 TRANSFERENCIAS DE CAPITAL			
800	A CORTO PLAZO			
	TOTAL ARTICULO 80 ENAJENACION DE DEUDA DEL SECT.PUBL.			
83006	DE CENTROS MANCOMUNADOS			
	TOTAL ARTICULO 83 REINT.PREST.CONCED.FUERA SECTOR PUB.			
8406	DE CENTROS MANCOMUNADOS			
	TOTAL ARTICULO 84 DEVOLUCION DE DEPOSITOS Y FIANZAS			
8709	DESTINADO OTROS FINES			
	TOTAL ARTICULO 87 REMANENTES DE TESORERIA			
	TOTAL CAPITULO 8 ACTIVOS FINANCIEROS			
	TOTAL EJERCICIO 07			

**DERECHOS A COBRAR DE PRESUPUESTOS CERRADOS**

EJERCICIO: 2012

Mutua: CM N° 292 - CRRL

**b) DERECHOS ANULADOS**

EJERCICIO: 2008

APLICACIÓN PRESUPUESTARIA	DESCRIPCIÓN	ANULACIÓN DE LIQUIDACIONES	APLAZAMIENTOS Y FRACCIONAMIENTOS	TOTAL DERECHOS ANULADOS
32730	AL SECTOR PUBLICO			
32731	AL SECTOR PRIVADO			
32732	A ENTIDADES DEL SISTEMA			
	TOTAL ARTICULO 32 OTROS INGRES.PROCED.PREST.SERVICIOS			
39119	OTROS			
3996	INGRESOS DIVERSOS CENTROS MANCOMUN.			
	TOTAL ARTICULO 39 OTROS INGRESOS			
	TOTAL CAPITULO 3 TASAS Y OTROS INGRESOS			
4295	DE LAS MUTUAS DE ACCIDEN.TRABAJO			
	TOTAL ARTICULO 42 DE LA SEGURIDAD SOCIAL			
	TOTAL CAPITULO 4 TRANSFERENCIAS CORRIENTES			
5000	NO AFECTOS A FONDOS ESPECIFICOS			
	TOTAL ARTICULO 50 INTERESES DE TITULOS VALORES			
5200	NO AFECTAS A FONDOS ESPECIFICOS			
	TOTAL ARTICULO 52 INTERESES DE DEPOSITOS			
540	ALQUILERES Y PRODUCTOS DE INMUEBLES			
	TOTAL ARTICULO 54 RENTAS DE BIENES INMUEBLES			
	TOTAL CAPITULO 5 INGRESOS PATRIMONIALES			
7204	DE LA TESORERIA			
72059	PARA CENTROS MANCOMUNADOS			
	TOTAL ARTICULO 72 DE LA SEGURIDAD SOCIAL			
	TOTAL CAPITULO 7 TRANSFERENCIAS DE CAPITAL			
83006	DE CENTROS MANCOMUNADOS			
	TOTAL ARTICULO 83 REINT.PREST.CONCED.FUERA SECTOR PUB.			
8406	DE CENTROS MANCOMUNADOS			
	TOTAL ARTICULO 84 DEVOLUCION DE DEPOSITOS Y FIANZAS			
8709	DESTINADO OTROS FINES			
	TOTAL ARTICULO 87 REMANENTES DE TESORERIA			
	TOTAL CAPITULO 8 ACTIVOS FINANCIEROS			
	TOTAL EJERCICIO 08			

**DERECHOS A COBRAR DE PRESUPUESTOS CERRADOS**

EJERCICIO: 2012

Mutua: CM N° 292 - CRRL

**b) DERECHOS ANULADOS**

EJERCICIO: 2009

APLICACIÓN PRESUPUESTARIA	DESCRIPCIÓN	ANULACIÓN DE LIQUIDACIONES	APLAZAMIENTOS Y FRACCIONAMIENTOS	TOTAL DERECHOS ANULADOS
32730	AL SECTOR PUBLICO			
32731	AL SECTOR PRIVADO			
32732	A ENTIDADES DEL SISTEMA			
	TOTAL ARTICULO 32 OTROS INGRES.PROCED.PREST.SERVICIOS			
3996	INGRESOS DIVERSOS CENTROS MANCOMUN.			
	TOTAL ARTICULO 39 OTROS INGRESOS			
	TOTAL CAPITULO 3 TASAS Y OTROS INGRESOS			
5000	NO AFECTOS A FONDOS ESPECIFICOS			
	TOTAL ARTICULO 50 INTERESES DE TITULOS VALORES			
5200	NO AFECTAS A FONDOS ESPECIFICOS			
	TOTAL ARTICULO 52 INTERESES DE DEPOSITOS			
540	ALQUILERES Y PRODUCTOS DE INMUEBLES			
	TOTAL ARTICULO 54 RENTAS DE BIENES INMUEBLES			
	TOTAL CAPITULO 5 INGRESOS PATRIMONIALES			
72059	PARA CENTROS MANCOMUNADOS			
	TOTAL ARTICULO 72 DE LA SEGURIDAD SOCIAL			
	TOTAL CAPITULO 7 TRANSFERENCIAS DE CAPITAL			
800	A CORTO PLAZO			
	TOTAL ARTICULO 80 ENAJENACION DE DEUDA DEL SECT.PUBL.			
83006	DE CENTROS MANCOMUNADOS			
	TOTAL ARTICULO 83 REINT.PREST.CONCED.FUERA SECTOR PUB.			
8406	DE CENTROS MANCOMUNADOS			
	TOTAL ARTICULO 84 DEVOLUCION DE DEPOSITOS Y FIANZAS			
	TOTAL CAPITULO 8 ACTIVOS FINANCIEROS			
	TOTAL EJERCICIO 09			

## DERECHOS A COBRAR DE PRESUPUESTOS CERRADOS

EJERCICIO: 2012

Mutua: CM N° 292 - CRRL

## b) DERECHOS ANULADOS

EJERCICIO: 2010

APLICACIÓN PRESUPUESTARIA	DESCRIPCIÓN	ANULACIÓN DE LIQUIDACIONES	APLAZAMIENTOS Y FRACCIONAMIENTOS	TOTAL DERECHOS ANULADOS
32730	AL SECTOR PUBLICO			
32731	AL SECTOR PRIVADO	479,37		479,37
32732	A ENTIDADES DEL SISTEMA	2.756,22		2.756,22
	TOTAL ARTICULO 32 OTROS INGRES.PROCED.PREST.SERVICIOS	3.235,59		3.235,59
3996	INGRESOS DIVERSOS CENTROS MANCOMUN.			
	TOTAL ARTICULO 39 OTROS INGRESOS			
	TOTAL CAPITULO 3 TASAS Y OTROS INGRESOS	3.235,59		3.235,59
4295	DE LAS MUTUAS DE ACCIDEN.TRABAJO			
	TOTAL ARTICULO 42 DE LA SEGURIDAD SOCIAL			
	TOTAL CAPITULO 4 TRANSFERENCIAS CORRIENTES			
5000	NO AFECTOS A FONDOS ESPECIFICOS			
	TOTAL ARTICULO 50 INTERESES DE TITULOS VALORES			
5200	NO AFECTAS A FONDOS ESPECIFICOS			
	TOTAL ARTICULO 52 INTERESES DE DEPOSITOS			
540	ALQUILERES Y PRODUCTOS DE INMUEBLES			
	TOTAL ARTICULO 54 RENTAS DE BIENES INMUEBLES			
	TOTAL CAPITULO 5 INGRESOS PATRIMONIALES			
72059	PARA CENTROS MANCOMUNADOS			
	TOTAL ARTICULO 72 DE LA SEGURIDAD SOCIAL			
	TOTAL CAPITULO 7 TRANSFERENCIAS DE CAPITAL			
83006	DE CENTROS MANCOMUNADOS			
	TOTAL ARTICULO 83 REINT.PREST.CONCED.FUERA SECTOR PUB.			
8406	DE CENTROS MANCOMUNADOS			
	TOTAL ARTICULO 84 DEVOLUCION DE DEPOSITOS Y FIANZAS			
8709	DESTINADO OTROS FINES			
	TOTAL ARTICULO 87 REMANENTES DE TESORERIA			
	TOTAL CAPITULO 8 ACTIVOS FINANCIEROS			
	TOTAL EJERCICIO 10	3.235,59		3.235,59



## DERECHOS A COBRAR DE PRESUPUESTOS CERRADOS

EJERCICIO: 2012

Mutua: CM N° 292 - CRRL

## b) DERECHOS ANULADOS

EJERCICIO: 2011

APLICACIÓN PRESUPUESTARIA	DESCRIPCIÓN	ANULACIÓN DE LIQUIDACIONES	APLAZAMIENTOS Y FRACCIONAMIENTOS	TOTAL DERECHOS ANULADOS
32730	AL SECTOR PUBLICO			
32731	AL SECTOR PRIVADO			
32732	A ENTIDADES DEL SISTEMA			
	TOTAL ARTICULO 32 OTROS INGRES.PROCED.PREST.SERVICIOS			
3806	DE ENT. Y CENTROS MANC. MUTUAS			
3816	DE ENTIDADES Y CENTROS MANC.MUTUAS			
	TOTAL ARTICULO 38 REINTEGROS DE OPERACIONES CORRIENTES			
39119	OTROS			
3996	INGRESOS DIVERSOS CENTROS MANCOMUN.			
	TOTAL ARTICULO 39 OTROS INGRESOS			
	TOTAL CAPITULO 3 TASAS Y OTROS INGRESOS			
4295	DE LAS MUTUAS DE ACCIDEN.TRABAJO			
	TOTAL ARTICULO 42 DE LA SEGURIDAD SOCIAL			
	TOTAL CAPITULO 4 TRANSFERENCIAS CORRIENTES			
5000	NO AFECTOS A FONDOS ESPECIFICOS			
	TOTAL ARTICULO 50 INTERESES DE TITULOS VALORES			
5200	NO AFECTAS A FONDOS ESPECIFICOS			
	TOTAL ARTICULO 52 INTERESES DE DEPOSITOS			
540	ALQUILERES Y PRODUCTOS DE INMUEBLES			
	TOTAL ARTICULO 54 RENTAS DE BIENES INMUEBLES			
	TOTAL CAPITULO 5 INGRESOS PATRIMONIALES			
72059	PARA ENT. Y CENTROS MANC.			
	TOTAL ARTICULO 72 DE LA SEGURIDAD SOCIAL			
	TOTAL CAPITULO 7 TRANSFERENCIAS DE CAPITAL			
83006	DE E. Y C.MAN.POR MUT.			
	TOTAL ARTICULO 83 REINT.PREST.CONCED.FUERA SECTOR PUB.			
8406	DE E. Y C.MAN.POR MUT.			
	TOTAL ARTICULO 84 DEVOLUCION DE DEPOSITOS Y FIANZAS			
	TOTAL CAPITULO 8 ACTIVOS FINANCIEROS			
	TOTAL EJERCICIO 11			
	TOTAL	3.235,59		3.235,59

## DERECHOS A COBRAR DE PRESUPUESTOS CERRADOS

EJERCICIO: 2012

Entidad: CM N° 292 - CRRL

c) DERECHOS CANCELADOS

EJERCICIO: 2006

APLICACIÓN PRESUPUESTARIA	DESCRIPCIÓN	COBROS EN ESPECIE	INSOLVENCIAS	PRESCRIPCIÓN	OTRAS CAUSAS	TOTAL DERECHOS CANCELADOS
32730	AL SECTOR PUBLICO					
32731	AL SECTOR PRIVADO					
32732	A ENTIDADES DEL SISTEMA					
	TOTAL ARTICULO 32 OTROS INGRES.PROCED.PREST.SERVICIOS					
3996	INGRESOS DIVERSOS CENTROS MANCOMUN.					
	TOTAL ARTICULO 39 OTROS INGRESOS					
	TOTAL CAPITULO 3 TASAS Y OTROS INGRESOS					
	TOTAL EJERCICIO 06					

## DERECHOS A COBRAR DE PRESUPUESTOS CERRADOS

EJERCICIO: 2012

Entidad: CM N° 292 - CRRL

c) DERECHOS CANCELADOS

EJERCICIO: 2007

APLICACIÓN PRESUPUESTARIA	DESCRIPCIÓN	COBROS EN ESPECIE	INSOLVENCIAS	PRESCRIPCIÓN	OTRAS CAUSAS	TOTAL DERECHOS CANCELADOS
32730	AL SECTOR PUBLICO					
32731	AL SECTOR PRIVADO					
32732	A ENTIDADES DEL SISTEMA					
	TOTAL ARTICULO 32 OTROS INGRES.PROCED.PREST.SERVICIOS					
3911	INTERESES					
3996	INGRESOS DIVERSOS CENTROS MANCOMUN.					
	TOTAL ARTICULO 39 OTROS INGRESOS					
	TOTAL CAPITULO 3 TASAS Y OTROS INGRESOS					
4295	DE LAS MUTUAS DE ACCIDEN.TRABAJO					
	TOTAL ARTICULO 42 DE LA SEGURIDAD SOCIAL					
470	DE EMPRESAS PRIVADAS					
	TOTAL ARTICULO 47 DE EMPRESAS PRIVADAS					
	TOTAL CAPITULO 4 TRANSFERENCIAS CORRIENTES					
5000	NO AFECTOS A FONDOS ESPECIFICOS					
	TOTAL ARTICULO 50 INTERESES DE TITULOS VALORES					
5200	NO AFECTAS A FONDOS ESPECIFICOS					
	TOTAL ARTICULO 52 INTERESES DE DEPOSITOS					
540	ALQUILERES Y PRODUCTOS DE INMUEBLES					
	TOTAL ARTICULO 54 RENTAS DE BIENES INMUEBLES					
	TOTAL CAPITULO 5 INGRESOS PATRIMONIALES					
7204	DE LA TESORERIA					
7205	DE MUTUAS DE ACC. DE TRABAJO					
	TOTAL ARTICULO 72 DE LA SEGURIDAD SOCIAL					
	TOTAL CAPITULO 7 TRANSFERENCIAS DE CAPITAL					
800	A CORTO PLAZO					
	TOTAL ARTICULO 80 ENAJENACION DE DEUDA DEL SECT.PUBL.					
83006	DE CENTROS MANCOMUNADOS					
	TOTAL ARTICULO 83 REINT.PREST.CONCED.FUERA SECTOR PUB.					
8406	DE CENTROS MANCOMUNADOS					
	TOTAL ARTICULO 84 DEVOLUCION DE DEPOSITOS Y FIANZAS					
8709	DESTINADO OTROS FINES					
	TOTAL ARTICULO 87 REMANENTES DE TESORERIA					
	TOTAL CAPITULO 8 ACTIVOS FINANCIEROS					
	TOTAL EJERCICIO 07					

## DERECHOS A COBRAR DE PRESUPUESTOS CERRADOS

EJERCICIO: 2012

Entidad: CM N° 292 - CRRL

c) DERECHOS CANCELADOS  
EJERCICIO: 2008

APLICACIÓN PRESUPUESTARIA	DESCRIPCIÓN	COBROS EN ESPECIE	INSOLVENCIAS	PRESCRIPCIÓN	OTRAS CAUSAS	TOTAL DERECHOS CANCELADOS
32730	AL SECTOR PUBLICO					
32731	AL SECTOR PRIVADO					
32732	A ENTIDADES DEL SISTEMA					
	TOTAL ARTICULO 32 OTROS INGRES.PROCED.PREST.SERVICIOS					
39119	OTROS					
3996	INGRESOS DIVERSOS CENTROS MANCOMUN.					
	TOTAL ARTICULO 39 OTROS INGRESOS					
	TOTAL CAPITULO 3 TASAS Y OTROS INGRESOS					
4295	DE LAS MUTUAS DE ACCIDEN.TRABAJO					
	TOTAL ARTICULO 42 DE LA SEGURIDAD SOCIAL					
	TOTAL CAPITULO 4 TRANSFERENCIAS CORRIENTES					
5000	NO AFECTOS A FONDOS ESPECIFICOS					
	TOTAL ARTICULO 50 INTERESES DE TITULOS VALORES					
5200	NO AFECTAS A FONDOS ESPECIFICOS					
	TOTAL ARTICULO 52 INTERESES DE DEPOSITOS					
540	ALQUILERES Y PRODUCTOS DE INMUEBLES					
	TOTAL ARTICULO 54 RENTAS DE BIENES INMUEBLES					
	TOTAL CAPITULO 5 INGRESOS PATRIMONIALES					
7204	DE LA TESORERIA					
72059	PARA CENTROS MANCOMUNADOS					
	TOTAL ARTICULO 72 DE LA SEGURIDAD SOCIAL					
	TOTAL CAPITULO 7 TRANSFERENCIAS DE CAPITAL					
83006	DE CENTROS MANCOMUNADOS					
	TOTAL ARTICULO 83 REINT.PREST.CONCED.FUERA SECTOR PUB.					
8406	DE CENTROS MANCOMUNADOS					
	TOTAL ARTICULO 84 DEVOLUCION DE DEPOSITOS Y FIANZAS					
8709	DESTINADO OTROS FINES					
	TOTAL ARTICULO 87 REMANENTES DE TESORERIA					
	TOTAL CAPITULO 8 ACTIVOS FINANCIEROS					
	TOTAL EJERCICIO 08					

## DERECHOS A COBRAR DE PRESUPUESTOS CERRADOS

EJERCICIO: 2012

Entidad: CM N° 292 - CRRL

c) DERECHOS CANCELADOS

EJERCICIO: 2009

APLICACIÓN PRESUPUESTARIA	DESCRIPCIÓN	COBROS EN ESPECIE	INSOLVENCIAS	PRESCRIPCIÓN	OTRAS CAUSAS	TOTAL DERECHOS CANCELADOS
32730	AL SECTOR PUBLICO					
32731	AL SECTOR PRIVADO					
32732	A ENTIDADES DEL SISTEMA					
	TOTAL ARTICULO 32 OTROS INGRES.PROCED.PREST.SERVICIOS					
3996	INGRESOS DIVERSOS CENTROS MANCOMUN.					
	TOTAL ARTICULO 39 OTROS INGRESOS					
	TOTAL CAPITULO 3 TASAS Y OTROS INGRESOS					
5000	NO AFECTOS A FONDOS ESPECIFICOS					
	TOTAL ARTICULO 50 INTERESES DE TITULOS VALORES					
5200	NO AFECTAS A FONDOS ESPECIFICOS					
	TOTAL ARTICULO 52 INTERESES DE DEPOSITOS					
540	ALQUILERES Y PRODUCTOS DE INMUEBLES					
	TOTAL ARTICULO 54 RENTAS DE BIENES INMUEBLES					
	TOTAL CAPITULO 5 INGRESOS PATRIMONIALES					
72059	PARA CENTROS MANCOMUNADOS					
	TOTAL ARTICULO 72 DE LA SEGURIDAD SOCIAL					
	TOTAL CAPITULO 7 TRANSFERENCIAS DE CAPITAL					
800	A CORTO PLAZO					
	TOTAL ARTICULO 80 ENAJENACION DE DEUDA DEL SECT.PUBL.					
83006	DE CENTROS MANCOMUNADOS					
	TOTAL ARTICULO 83 REINT.PREST.CONCED.FUERA SECTOR PUB.					
8406	DE CENTROS MANCOMUNADOS					
	TOTAL ARTICULO 84 DEVOLUCION DE DEPOSITOS Y FIANZAS					
	TOTAL CAPITULO 8 ACTIVOS FINANCIEROS					
	TOTAL EJERCICIO 09					

## DERECHOS A COBRAR DE PRESUPUESTOS CERRADOS

EJERCICIO: 2012

Entidad: CM N° 292 - CRRL

c) DERECHOS CANCELADOS

EJERCICIO: 2010

APLICACIÓN PRESUPUESTARIA	DESCRIPCIÓN	COBROS EN ESPECIE	INSOLVENCIAS	PRESCRIPCIÓN	OTRAS CAUSAS	TOTAL DERECHOS CANCELADOS
32730	AL SECTOR PUBLICO					
32731	AL SECTOR PRIVADO					
32732	A ENTIDADES DEL SISTEMA					
	TOTAL ARTICULO 32 OTROS INGRES.PROCED.PREST.SERVICIOS					
3996	INGRESOS DIVERSOS CENTROS MANCOMUN.					
	TOTAL ARTICULO 39 OTROS INGRESOS					
	TOTAL CAPITULO 3 TASAS Y OTROS INGRESOS					
4295	DE LAS MUTUAS DE ACCIDEN.TRABAJO					
	TOTAL ARTICULO 42 DE LA SEGURIDAD SOCIAL					
	TOTAL CAPITULO 4 TRANSFERENCIAS CORRIENTES					
5000	NO AFECTOS A FONDOS ESPECIFICOS					
	TOTAL ARTICULO 50 INTERESES DE TITULOS VALORES					
5200	NO AFECTAS A FONDOS ESPECIFICOS					
	TOTAL ARTICULO 52 INTERESES DE DEPOSITOS					
540	ALQUILERES Y PRODUCTOS DE INMUEBLES					
	TOTAL ARTICULO 54 RENTAS DE BIENES INMUEBLES					
	TOTAL CAPITULO 5 INGRESOS PATRIMONIALES					
72059	PARA CENTROS MANCOMUNADOS					
	TOTAL ARTICULO 72 DE LA SEGURIDAD SOCIAL					
	TOTAL CAPITULO 7 TRANSFERENCIAS DE CAPITAL					
83006	DE CENTROS MANCOMUNADOS					
	TOTAL ARTICULO 83 REINT.PREST.CONCED.FUERA SECTOR PUB.					
8406	DE CENTROS MANCOMUNADOS					
	TOTAL ARTICULO 84 DEVOLUCION DE DEPOSITOS Y FIANZAS					
8709	DESTINADO OTROS FINES					
	TOTAL ARTICULO 87 REMANENTES DE TESORERIA					
	TOTAL CAPITULO 8 ACTIVOS FINANCIEROS					
	TOTAL EJERCICIO 10					

## DERECHOS A COBRAR DE PRESUPUESTOS CERRADOS

EJERCICIO: 2012

Entidad: CM N° 292 - CRRL

c) DERECHOS CANCELADOS

EJERCICIO: 2011

APLICACIÓN PRESUPUESTARIA	DESCRIPCIÓN	COBROS EN ESPECIE	INSOLVENCIAS	PRESCRIPCIÓN	OTRAS CAUSAS	TOTAL DERECHOS CANCELADOS
32730	AL SECTOR PUBLICO					
32731	AL SECTOR PRIVADO					
32732	A ENTIDADES DEL SISTEMA					
	TOTAL ARTICULO 32 OTROS INGRES.PROCED.PREST.SERVICIOS					
3806	DE ENT. Y CENTROS MANC. MUTUAS					
3816	DE ENTIDADES Y CENTROS MANC.MUTUAS					
	TOTAL ARTICULO 38 REINTEGROS DE OPERACIONES CORRIENTES					
39119	OTROS					
3996	INGRESOS DIVERSOS CENTROS MANCOMUN.					
	TOTAL ARTICULO 39 OTROS INGRESOS					
	TOTAL CAPITULO 3 TASAS Y OTROS INGRESOS					
4295	DE LAS MUTUAS DE ACCIDEN.TRABAJO					
	TOTAL ARTICULO 42 DE LA SEGURIDAD SOCIAL					
	TOTAL CAPITULO 4 TRANSFERENCIAS CORRIENTES					
5000	NO AFECTOS A FONDOS ESPECIFICOS					
	TOTAL ARTICULO 50 INTERESES DE TITULOS VALORES					
5200	NO AFECTAS A FONDOS ESPECIFICOS					
	TOTAL ARTICULO 52 INTERESES DE DEPOSITOS					
540	ALQUILERES Y PRODUCTOS DE INMUEBLES					
	TOTAL ARTICULO 54 RENTAS DE BIENES INMUEBLES					
	TOTAL CAPITULO 5 INGRESOS PATRIMONIALES					
72059	PARA ENT. Y CENTROS MANC.					
	TOTAL ARTICULO 72 DE LA SEGURIDAD SOCIAL					
	TOTAL CAPITULO 7 TRANSFERENCIAS DE CAPITAL					
83006	DE E. Y C.MAN.POR MUT.					
	TOTAL ARTICULO 83 REINT.PREST.CONCED.FUERA SECTOR PUB.					
8406	DE E. Y C.MAN.POR MUT.					
	TOTAL ARTICULO 84 DEVOLUCION DE DEPOSITOS Y FIANZAS					
	TOTAL CAPITULO 8 ACTIVOS FINANCIEROS					
	TOTAL EJERCICIO 11					
	TOTAL					

**VARIACIÓN DE RESULTADOS PRESUPUESTARIOS DE EJERCICIOS ANTERIORES**

**EJERCICIO: 2012**

**Mutua: CM N° 292 - CRRL**

	<b>TOTAL VARIACIÓN DERECHOS</b>	<b>TOTAL VARIACIÓN OBLIGACIONES</b>	<b>VARIACIÓN DE RESULTADOS PRESUPUESTARIOS DE EJERCICIOS ANTERIORES</b>
a) OPERACIONES CORRIENTES	-3.235,59	-1.523,45	-1.712,14
b) OPERACIONES DE CAPITAL			
<b>1. TOTAL VARIACIONES OPERACIONES NO FINANCIERAS (a+b)</b>	<b>-3.235,59</b>	<b>-1.523,45</b>	<b>-1.712,14</b>
c) ACTIVOS FINANCIEROS			
d) PASIVOS FINANCIEROS			
<b>2. TOTAL VARIACIÓN OPERACIONES FINANCIERAS (c+d)</b>			
<b>TOTAL (1+2)</b>	<b>-3.235,59</b>	<b>-1.523,45</b>	<b>-1.712,14</b>



COMPROMISOS DE GASTO CON CARGO A PRESUPUESTOS DE EJERCICIOS POSTERIORES

EJERCICIO: 2012

Mutua: CM N° 292 - CRRL

PROGRAMA: 2122 MEDICINA AMBUL.DE MUTUAS A.T.

PARTIDA PRESUPUESTARIA	DESCRIPCIÓN	COMPROMISOS DE GASTOS ADQUIRIDOS CON CARGO AL PRESUPUESTO DEL				
		EJERCICIO 2013	EJERCICIO 2014	EJERCICIO 2015	EJERCICIO 2016	EJERCICIOS SUCESIVOS
213	REPARACIONES MAQUINARIA, INSTALACIONES Y					
206	ARRENDAMIENTOS EQUIPOS PROCESO INFORMACION					
209	CANONES					
22100	ENERGIA ELECTRICA	30.558,86				
22103	COMBUSTIBLE					
22110	PRODUCTOS FARMACEUTICOS	8.177,64	4.913,40			
22160	IMPLANTES	40.767,04	41.990,05			
22164	OTRO MATERIAL SANITARIO	5.435,75	4.945,41	1.184,26		
22200	SERVICIO DE TELECOMUNICACIONES	4.702,07				
2273	LIMPIEZA Y ASEO					
2275	SERVICIO DE RESTAURACION					
22782	SERVICIOS DE CARÁCTER INFORMATICO					
2279	OTROS					
2582	OTROS SERVICIOS DE ASISTENCIA SANITARIA					
629	INMOVILIZADO INMATERIAL					
<b>TOTAL PROGRAMA</b>		<b>89.641,36</b>	<b>51.848,86</b>	<b>1.184,26</b>		

**COMPROMISOS DE GASTO CON CARGO A PRESUPUESTOS DE EJERCICIOS POSTERIORES**

EJERCICIO: 2012

Mutua: CM N° 292 - CRRL

PROGRAMA: 2224 MEDICINA HOSP.DE MUTUAS A.T.

PARTIDA PRESUPUESTARIA	DESCRIPCIÓN	COMPROMISOS DE GASTOS ADQUIRIDOS CON CARGO AL PRESUPUESTO DEL				
		EJERCICIO 2013	EJERCICIO 2014	EJERCICIO 2015	EJERCICIO 2016	EJERCICIOS SUCESIVOS
213	REPARACIONES MAQUINARIA, INSTALACIONES Y	50.887,47	48.285,96			
206	ARRENDAMIENTOS EQUIPOS PROCESO INFORMACION					
209	CANONES					
22100	ENERGIA ELECTRICA	368.284,10				
22103	COMBUSTIBLE	14.853,56	15.299,16	5.267,10		
22110	PRODUCTOS FARMACEUTICOS	97.750,34	58.731,66			
22160	IMPLANTES	122.301,11	125.970,14			
22164	OTRO MATERIAL SANITARIO	123.986,85	112.802,35		27.012,51	
22200	SERVICIO DE TELECOMUNICACIONES	42.469,83				
2273	LIMPIEZA Y ASEO	617.306,43	604.711,88	607.072,99		
2275	SERVICIO DE RESTAURACION	524.812,96	43.800,02			
22782	SERVICIOS DE CARÁCTER INFORMATICO					
2279	OTROS	78.835,78	81.200,85	83.636,88		
2582	OTROS SERVICIOS DE ASISTENCIA SANITARIA	945.760,68	974.133,50	1.003.357,51	1.033.458,24	1.064.461,99
629	INMOVILIZADO INMATERIAL					
<b>TOTAL PROGRAMA</b>		<b>2.987.249,11</b>	<b>2.064.935,52</b>	<b>1.726.346,99</b>	<b>1.033.458,24</b>	<b>1.064.461,99</b>

COMPROMISOS DE GASTO CON CARGO A PRESUPUESTOS DE EJERCICIOS POSTERIORES

EJERCICIO: 2012

Mutua: CM N° 292 - CRRL

PROGRAMA: 4591 DIRECCION Y SERV.GENERALES

PARTIDA PRESUPUESTARIA	DESCRIPCIÓN	COMPROMISOS DE GASTOS ADQUIRIDOS CON CARGO AL PRESUPUESTO DEL				
		EJERCICIO 2013	EJERCICIO 2014	EJERCICIO 2015	EJERCICIO 2016	EJERCICIOS SUCESIVOS
213	REPARACIONES MAQUINARIA, INSTALACIONES Y	1.980,50	1.980,50			
206	ARRENDAMIENTOS EQUIPOS PROCESO INFORMACION	6.743,04	3.933,44			
209	CANONES	15.006,44	2.701,72			
22100	ENERGIA ELECTRICA	16.358,96				
22103	COMBUSTIBLE					
22110	PRODUCTOS FARMACEUTICOS					
22160	IMPLANTES					
22164	OTRO MATERIAL SANITARIO					
22200	SERVICIO DE TELECOMUNICACIONES	3.225,43				
2273	LIMPIEZA Y ASEO					
2275	SERVICIO DE RESTAURACION					
22782	SERVICIOS DE CARÁCTER INFORMATICO	28.150,65				
2279	OTROS	1.330,73				
2582	OTROS SERVICIOS DE ASISTENCIA SANITARIA					
629	INMOVILIZADO INMATERIAL	42.126,15				
<b>TOTAL PROGRAMA</b>		<b>114.921,90</b>	<b>8.615,66</b>			

**ESTADO DEL REMANENTE DE TESORERÍA**

**EJERCICIO: 2012**

**Mutua: CM N° 292 - CRRL**

N° DE CUENTAS	COMPONENTES	EJERCICIO 2012		EJERCICIO 2011	
57, 556	1. (+) Fondos líquidos		982.644,95		2.152.395,38
	2. (+) Derechos pendientes de cobro		1.488.656,05		1.147.138,72
430	- (+) del Presupuesto corriente	832.586,87		602.321,72	
431	- (+) de Presupuestos cerrados	508.404,95		376.448,16	
440,449, 456, 470, 471,472, 550, 5661	- (+) de operaciones no presupuestarias	147.664,23		168.368,84	
	3. (-) Obligaciones pendientes de pago		1.299.105,55		2.770.534,87
400	- (+) del Presupuesto corriente	549.223,85		2.005.379,25	
401	- (+) de Presupuestos cerrados	56.515,20		90.627,62	
180, 185, 410, 419, 456, 475, 476, 477, 550, 560, 561	- (+) de operaciones no presupuestarias	693.366,50		674.528,00	
	4. (+) Partidas pendientes de aplicación		-513.096,91		-567.883,27
554, 559	- (-) cobros realizados pendientes de aplicación definitiva	513.096,91		567.883,27	
555, 5582	- (+) pagos realizados pendientes de aplicación definitiva				
	I. Remanente de tesorería total (1+2-3+4)		659.098,54		-38.884,04
	II. Exceso de financiación afectada				
298, 490, 598	III. Saldos de dudoso cobro		272.097,55		274.392,65
	IV. Remanente de tesorería no afectado = ( I- II - III )		387.000,99		-313.276,69

---

**20 - INFORMACIÓN SOBRE RESERVAS Y SU MATERIALIZACIÓN**

---



- 
- 20.1 ENUMERACIÓN Y JUSTIFICACIÓN DE LAS DOTACIONES Y  
APLICACIONES DE LAS RESERVAS, A EFECTUAR COMO  
CONSECUENCIA DEL RESULTADO OBTENIDO EN EL EJERCICIO
- 20.2 MATERIALIZACIÓN DEL FONDO DE PREVENCIÓN Y  
REHABILITACIÓN CORRESPONDIENTE AL EJERCICIO ANTERIOR
-





**ENUMERACIÓN Y JUSTIFICACIÓN DE LAS DOTACIONES Y APLICACIONES DE LAS RESERVAS, A EFECTUAR COMO CONSECUENCIA DEL RESULTADO OBTENIDO EN EL EJERCICIO 2012**

**EJERCICIO: Mutua: CM Nº 292 - CRRL**

**RESULTADO A DISTRIBUIR:**

Procedente de contingencias profesionales:	
Importe (A)	662,33
Aumento por variación de resultados positivos de ejercicios anteriores (B)	
Disminución por variación de resultados positivos de ejercicios anteriores (C)	
Resultado a distribuir (D = A + B - C)	662,33
Procedente de contingencias comunes:	
Importe (E)	
Aumento por variación de resultados positivos de ejercicios anteriores (F)	
Disminución por variación de resultados positivos de ejercicios anteriores (G)	
Resultado a distribuir (H = E + F - G)	
Procedente de la protección por cese de actividad de trabajadores autónomos:	
Importe (I)	
Aumento por variación de resultados positivos de ejercicios anteriores (J)	
Disminución por variación de resultados positivos de ejercicios anteriores (K)	
Resultado a distribuir (L = I + J - K)	

**RESERVA DE ESTABILIZACIÓN POR CONTINGENCIAS PROFESIONALES:**

(Art. 65.1 y 90.2 y párrafo segundo del artículo 73.3 del Reglamento)

Cuotas cobradas por contingencias profesionales:	
En 2010 (A)	
En 2011 (B)	
En 2012 (C)	
Media anual (D = (A + B + C) / 3)	
Límite Inferior (E = 0,30 x D)	
Importe de la reserva en el ejercicio anterior (F)	
Dotación del ejercicio (G = H+I)	
Resultado aplicado para cubrir la cuantía mínima (H)	
Incremento opcional en el ejercicio (máx 50% del resultado no aplicado) (I=J x K/100)	
Resultado no aplicado (J)	
Porcentaje (K)	
Aplicación del ejercicio (L)	
Importe de la reserva en el balance después de la dotación/aplicación (M = F + G - L)	
Porcentaje (N = M x 100 / D)	

**EXCESO DE RESULTADOS DE CONTINGENCIAS PROFESIONALES:**

(Art. 66.2 del Reglamento)

Importe	
Dotación del ejercicio:	
Fondo de Prevención y Rehabilitación	

**RESERVA DE ESTABILIZACIÓN DE INCAPACIDAD TEMPORAL POR CONTINGENCIAS**

(Párrafos primero y segundo del art. 73.3 y art. 79.1 del Reglamento)

Cuotas cobradas en el ejercicio por contingencias comunes (A)	
Límite Inferior (B= 0,05 x A)	
Límite Superior (C = 0,25 x A)	
Importe de la reserva en el ejercicio anterior (D)	
Dotación del ejercicio (E)	
Aplicación del ejercicio (F)	
Importe de la reserva en el balance después de la dotación/aplicación (G = D + E - F)	
Porcentaje (H = G x 100 / A)	

**EXCESO DE RESULTADO DE CONTINGENCIAS COMUNES:**

(Arts. 73.3 y 79.1 del Reglamento)

Importe	
Dotación del ejercicio:	
Fondo de Reserva de la Seguridad Social	

**RESERVA POR CESE DE ACTIVIDAD DE TRABAJADORES AUTÓNOMOS**

(Art. 21 del Real Decreto 1541/2011, de 31 de octubre)

Resultado a distribuir (A)	
Porcentaje (B) (Art.25.3 de la Orden ESS/56/2013, de 28 de enero)	97,80
Dotación del ejercicio (C = A x B/100)	
Importe de la reserva en el balance después de la dotación	

**RESERVA POR CESE DE ACTIVIDAD DE TRABAJADORES AUTÓNOMOS EN LA TGSS**

(Art. 21 del Real Decreto 1541/2011, de 31 de octubre)

Resultado a distribuir (A)	
Porcentaje (B) (Art.25.3 de la Orden ESS/56/2013, de 28 de enero)	2,20
Dotación del ejercicio (C = A x B/100)	



---

**21 - INDICADORES FINANCIEROS, PATRIMONIALES Y  
PRESUPUESTARIOS**

---



INDICADORES FINANCIEROS, PATRIMONIALES Y PRESUPUESTARIOS

EJERCICIO: 2012

Mutua: CM N° 292 - CRRL

1. Indicadores financieros y patrimoniales.

<p>a) LIQUIDEZ INMEDIATA: Refleja el porcentaje de deudas presupuestarias y no presupuestarias que pueden atenderse con la liquidez inmediatamente disponible.</p>																
$\frac{\text{Fondos líquidos}}{\text{Pasivo corriente}} = \frac{2.515.214,09}{2.901.898,22} = 0,8667$																
<p>Fondos líquidos: Efectivo y otros activos líquidos equivalentes.</p>																
<p>b) LIQUIDEZ A CORTO PLAZO: Refleja la capacidad que tiene la entidad para atender a corto plazo sus obligaciones pendientes de pago.</p>																
$\frac{\text{Fondos líquidos + Derechos pendientes de cobro}}{\text{Pasivo corriente}} = \frac{3.731.772,59}{2.901.898,22} = 1,2860$																
<p>c) LIQUIDEZ GENERAL: Refleja en qué medida todos los elementos patrimoniales que componen el activo corriente cubren el pasivo corriente.</p>																
$\frac{\text{Activo corriente}}{\text{Pasivo corriente}} = \frac{4.454.476,62}{2.901.898,22} = 1,5350$																
<p>d) ENDEUDAMIENTO: Representa la relación entre la totalidad del pasivo exigible (corriente y no corriente) respecto al patrimonio neto más el pasivo total de la entidad.</p>																
$\frac{\text{Pasivo corriente + Pasivo no corriente}}{\text{Pasivo corriente + Pasivo no corriente + Patrimonio neto}} = \frac{2.901.898,22}{20.170.400,75} = 0,1439$																
<p>e) RELACIÓN DE ENDEUDAMIENTO: Representa la relación existente entre el pasivo corriente y el no corriente.</p>																
$\frac{\text{Pasivo corriente}}{\text{Pasivo no corriente}} = \frac{2.901.898,22}{0,00} = 0,0000$																
<p>f) CASH - FLOW: Refleja en qué medida los flujos netos de gestión de caja cubren el pasivo de la entidad.</p>																
$\frac{\text{Pasivo no corriente}}{\text{Flujos netos de gestión}} + \frac{\text{Pasivo corriente}}{\text{Flujos netos de gestión}} = \frac{0,00}{-692.129,83} + \frac{2.901.898,22}{-692.129,83} = -4,1927$																
<p>Flujos netos de gestión: Importe de "flujos netos de efectivo por actividades de gestión" del estado de flujos de efectivo.</p>																
<p>g) RATIOS DE LA CUENTA DEL RESULTADO ECONÓMICO PATRIMONIAL</p> <p>Para la elaboración de los siguientes ratios se tendrán en cuenta las equivalencias con los correspondientes epígrafes de la cuenta del resultado económico patrimonial de la entidad:</p> <p>COTSOC.: Cotizaciones sociales                  TRANS.: Transferencias y subvenciones recibidas o concedidas.                  PS.: Prestación de servicios.                  PRESOC.: Prestaciones Sociales                  G.PERS.: Gastos de personal.                  APROV.: Aprovisionamientos.</p>																
<p>1) Estructura de los ingresos.</p> <table border="1" style="width: 100%; text-align: center;"> <thead> <tr> <th colspan="4">INGRESOS DE GESTIÓN ORDINARIA (IGOR)</th> </tr> <tr> <th>COTSOC./IGOR</th> <th>TRANS./IGOR</th> <th>PS./IGOR</th> <th>Resto IGOR/IGOR</th> </tr> </thead> <tbody> <tr> <td>0,0000</td> <td>0,9829</td> <td>0,0148</td> <td>0,000000</td> </tr> </tbody> </table>		INGRESOS DE GESTIÓN ORDINARIA (IGOR)				COTSOC./IGOR	TRANS./IGOR	PS./IGOR	Resto IGOR/IGOR	0,0000	0,9829	0,0148	0,000000			
INGRESOS DE GESTIÓN ORDINARIA (IGOR)																
COTSOC./IGOR	TRANS./IGOR	PS./IGOR	Resto IGOR/IGOR													
0,0000	0,9829	0,0148	0,000000													
<p>2) Estructura de los gastos.</p> <table border="1" style="width: 100%; text-align: center;"> <thead> <tr> <th colspan="5">GASTOS DE GESTIÓN ORDINARIA (GGOR)</th> </tr> <tr> <th>PRESOC./GGOR</th> <th>G. PERS./GGOR</th> <th>TRANS/GGOR</th> <th>APROV/GGOR</th> <th>Resto GGOR/GGOR</th> </tr> </thead> <tbody> <tr> <td>0,0000</td> <td>0,4713</td> <td>0,0000</td> <td>0,3801</td> <td>0,1500</td> </tr> </tbody> </table>		GASTOS DE GESTIÓN ORDINARIA (GGOR)					PRESOC./GGOR	G. PERS./GGOR	TRANS/GGOR	APROV/GGOR	Resto GGOR/GGOR	0,0000	0,4713	0,0000	0,3801	0,1500
GASTOS DE GESTIÓN ORDINARIA (GGOR)																
PRESOC./GGOR	G. PERS./GGOR	TRANS/GGOR	APROV/GGOR	Resto GGOR/GGOR												
0,0000	0,4713	0,0000	0,3801	0,1500												

INDICADORES FINANCIEROS, PATRIMONIALES Y PRESUPUESTARIOS

EJERCICIO: 2012

Mutua: CM N° 292 - CRRL

1. Indicadores financieros y patrimoniales.

<p>3) Gasto por trabajador protegido derivado de contingencias profesionales. Recogerá el volumen de gastos de gestión ordinaria de contingencias profesionales, recogido en la Cuenta del Resultado económico patrimonial por contingencias profesionales del apartado 16 de esta Memoria, en relación con el número de trabajadores protegido por esa contingencia.</p>				
<p>Gastos de gestión ordinaria CP</p> <hr/> <p>Número de trabajadores protegidos por CP</p>	=	<p>_____</p> <hr/> <p>_____</p>	=	<p>_____</p> <hr/> <p>_____</p>
<p>4) Gasto por trabajador protegido derivado del Cese de Actividad de Trabajadores Autónomos. Recogerá el volumen de gastos de gestión ordinaria del C.A.T.A, recogido en la Cuenta del Resultado económico patrimonial del C.A.T.A. del apartado 16 de esta Memoria, en relación con el número de trabajadores protegido por esa contingencia</p>				
<p>Gastos de gestión ordinaria C.A.T.A.</p> <hr/> <p>Número de trabajadores protegidos por C.A.T.A</p>	=	<p>_____</p> <hr/> <p>_____</p>	=	<p>_____</p> <hr/> <p>_____</p>
<p>5) Gasto por trabajador protegido derivado de contingencias comunes. Recogerá el volumen de gastos de gestión ordinaria de contingencias comunes, recogido en la Cuenta del Resultado económico patrimonial por contingencias comunes del apartado 16 de esta Memoria, en relación con el número de trabajadores protegido por esa contingencia.</p>				
<p>Gastos de gestión ordinaria CC</p> <hr/> <p>Número de trabajadores protegidos por CC</p>	=	<p>_____</p> <hr/> <p>_____</p>	=	<p>_____</p> <hr/> <p>_____</p>
<p>6) Gasto en prestaciones y en transferencias relacionadas con las prestaciones, por trabajador protegido derivado de contingencias profesionales. Recogerá el volumen de gastos en prestaciones y en transferencias relacionadas con las prestaciones de contingencias profesionales, recogido en la Cuenta del Resultado económico patrimonial por contingencias profesionales del apartado 16 de esta Memoria, en relación con el número de trabajadores protegido por esa contingencia.</p>				
<p>Gastos de prestaciones y asimilados (subgrupos 63 y 65)</p> <hr/> <p>Número de trabajadores protegidos por CP</p>	=	<p>_____</p> <hr/> <p>_____</p>	=	<p>_____</p> <hr/> <p>_____</p>
<p>7) Gasto en prestaciones y en transferencias relacionadas con las prestaciones, por trabajador protegido derivado del cese de actividad de trabajadores autónomos. Recogerá el volumen de gastos en prestaciones y en transferencias relacionadas con las prestaciones del cese de actividad de trabajadores autónomos, recogido en la Cuenta del Resultado económico patrimonial cese de actividad de trabajadores autónomos del apartado 16 de esta Memoria, en relación con el número de trabajadores protegido por esa contingencia.</p>				
<p>Gasto de prestaciones y asimilados (subgrupos 63 y 65 C.A.T.A)</p> <hr/> <p>Número de trabajadores protegidos por C.A.T.A</p>	=	<p>_____</p> <hr/> <p>_____</p>	=	<p>_____</p> <hr/> <p>_____</p>
<p>8) Gasto en prestaciones por trabajador protegido derivado de contingencias comunes. Recogerá el volumen de gastos en prestaciones de contingencias comunes, recogido en la Cuenta del Resultado económico patrimonial por contingencias comunes del apartado 16 de esta Memoria, en relación con el número de trabajadores protegido por esa contingencia.</p>				
<p>Gasto en prestaciones CC (subgrupo 63 relativo a CC)</p> <hr/> <p>Número de trabajadores protegidos por CC</p>	=	<p>_____</p> <hr/> <p>_____</p>	=	<p>_____</p> <hr/> <p>_____</p>
<p>9) Cobertura de los gastos corrientes: Pone de manifiesto la relación existente entre los gastos de gestión ordinaria con los ingresos de la misma naturaleza.</p>				
<p>Gastos de gestión ordinaria</p> <hr/> <p>Ingresos de gestión ordinaria</p>	=	<p>21.812.593,47</p> <hr/> <p>21.723.459,65</p>	=	<p>1,0041</p>
<p>10) Grado de cobertura de las prestaciones: Ratio de cálculo exclusivo por las MATEPSS, pone de manifiesto la relación existente entre los gastos de prestaciones sociales así como, transferencias satisfechas para financiar prestaciones de Seguridad Social (capitales coste de renta y botiquines), con los ingresos por cotizaciones sociales.</p>				
<p>Gastos de prestaciones y asimilados (subgrupos 63 y 65)</p> <hr/> <p>Ingresos de gestión ordinaria (subgrupo 72)</p>	=	<p>_____</p> <hr/> <p>_____</p>	=	<p>_____</p> <hr/> <p>_____</p>
<p>El Grado de cobertura de las prestaciones, se calculará de igual modo para la gestión de las Contingencias Profesionales, para el Cese de Actividad de Trabajadores Autónomos, como para las Contingencias Comunes, quedando de la siguiente manera:</p>				
<p>10.1) Grado de cobertura de las prestaciones CP:</p>				
<p>Gastos de prestaciones y asimilados (subgrupos 63 relativo a CP y 65)</p> <hr/> <p>Subcuenta 7206 excepto la parte del C.A.T.A.</p>	=	<p>_____</p> <hr/> <p>_____</p>	=	<p>_____</p> <hr/> <p>_____</p>
<p>10.2) Grado de cobertura de las prestaciones del C.A.T.A.:</p>				
<p>Gastos de prestaciones y asimilados (subgrupos 63 y 65 relativo al C.A.T.A.)</p> <hr/> <p>Parte del C.A.T.A. de la subcuenta 7206</p>	=	<p>_____</p> <hr/> <p>_____</p>	=	<p>_____</p> <hr/> <p>_____</p>
<p>10.3) Grado de cobertura de las prestaciones CC:</p>				
<p>Gasto en prestaciones CC (subgrupos 63 relativo a CC)</p> <hr/> <p>Ingresos de gestión ordinaria (subgrupo 72) - subcuenta 7206</p>	=	<p>_____</p> <hr/> <p>_____</p>	=	<p>_____</p> <hr/> <p>_____</p>

**INDICADORES FINANCIEROS, PATRIMONIALES Y PRESUPUESTARIOS**

EJERCICIO: 2012

Mutua:

Mutua: CM N° 292 - CRRL

**2. Indicadores presupuestarios.**

a) Del presupuesto de gastos corriente:			
1)	EJECUCIÓN DEL PRESUPUESTO DE GASTOS: Refleja la proporción de los créditos aprobados en el ejercicio que han dado lugar a reconocimiento de obligaciones presupuestarias.		
	$\frac{\text{Obligaciones reconocidas netas}}{\text{Créditos totales}}$	$\frac{21.190.603,61}{24.863.916,13}$	0,85
2)	REALIZACIÓN DE PAGOS: Refleja la proporción de obligaciones reconocidas en ejercicio cuyo pago ya se ha realizado al finalizar el mismo con respecto al total de obligaciones reconocidas.		
	$\frac{\text{Pagos realizados}}{\text{Obligaciones reconocidas netas}}$	$\frac{20.641.379,76}{21.190.603,61}$	0,97
3)	ESFUERZO INVERSOR: Establece la proporción que representan las operaciones de capital realizadas en el ejercicio en relación con la totalidad de los gastos presupuestarios realizados en el mismo.		
	$\frac{\text{Obligaciones reconocidas netas (Capítulos 6 y 7)}}{\text{Total Obligaciones Reconocidas Netas}}$	$\frac{554.851,04}{21.190.603,61}$	0,03
4)	PERIODO MEDIO DE PAGO: Refleja el tiempo medio que la entidad tarda en pagar a sus acreedores derivados de la ejecución del presupuesto.		
	$\frac{\text{Obligaciones pendientes de pago}}{\text{Obligaciones reconocidas netas}} \times 365$	$\frac{549.223,85}{21.190.603,61}$	9,46
b) Del presupuesto de ingresos corriente:			
1)	EJECUCIÓN DEL PRESUPUESTO DE INGRESOS: Refleja la proporción que sobre los ingresos presupuestarios previstos suponen ingresos presupuestarios netos, esto es, los derechos liquidados netos.		
	$\frac{\text{Derechos reconocidos netos}}{\text{Previsiones definitivas}}$	$\frac{21.890.298,33}{24.512.770,00}$	0,89
2)	REALIZACIÓN DE COBROS: Recoge el porcentaje que suponen los cobros obtenidos en el ejercicio sobre los derechos reconocidos netos.		
	$\frac{\text{Recaudación neta}}{\text{Derechos reconocidos netos}}$	$\frac{21.057.711,46}{21.890.298,33}$	0,96
3)	PERIODO MEDIO DE COBRO: Refleja el número de días que por término medio tarda la entidad en cobrar sus ingresos, es decir, en reacudar sus derechos reconocidos derivados de la ejecución de presupuesto.		
	$\frac{\text{Derechos pendientes de cobro}}{\text{Derechos reconocidos netos}} \times 365$	$\frac{832.586,87}{21.890.298,33}$	13,88
c) De presupuestos cerrados:			
1)	REALIZACIÓN DE PAGOS: Pone de manifiesto la proporción de pagos que se han efectuado en el ejercicio de las obligaciones pendientes de pago de presupuestos ya cerrados.		
	$\frac{\text{Pagos}}{\text{Saldo inicial de obligaciones (+/-modificaciones y anulaciones)}}$	$\frac{2.037.968,22}{2.094.483,42}$	0,97
2)	REALIZACIÓN DE COBROS: Pone de manifiesto la proporción de cobros que se han efectuado en el ejercicio relativos a derechos pendientes de cobro de presupuestos ya cerrados.		
	$\frac{\text{Cobros}}{\text{Saldo inicial de derechos (+/-modificaciones y anulaciones)}}$	$\frac{467.129,34}{975.534,29}$	0,48





---

**22 - INFORMACIÓN SOBRE EL COSTE DE LAS ACTIVIDADES**

---



INFORMACIÓN SOBRE EL COSTE DE LAS ACTIVIDADES

EJERCICIO: 2012

Mutua: CM Nº 292 - CRRL

5) DESGLOSE DE COSTES DE PERSONAL EN FUNCIÓN DE LAS CATEGORÍAS REFLEJADAS EN EL CUADRO RELATIVO A LAS MATEPSS, DEL APARTADO 6 DEL PUNTO 1 "ORGANIZACIÓN Y ACTIVIDAD" DE ESTA MEMORIA.

COSTES DE PERSONAL	IMPORTE	%
<b>PERSONAL LABORAL FIJO</b>	<b>9.095.197,44</b>	<b>88,38</b>
<b>Director Gerente</b>	<b>91.726,69</b>	<b>0,89</b>
Sueldos y salarios	79.392,89	0,77
Indemnizaciones		
Cotizaciones sociales a cargo del empleador	11.787,84	0,11
Otros costes sociales	299,11	0,00
Indemnizaciones por razón del servicio	246,85	0,00
Transporte de personal		
<b>Directivos no sujetos a Convenio Colectivo</b>		
Sueldos y salarios		
Indemnizaciones		
Cotizaciones sociales a cargo del empleador		
Otros costes sociales		
Indemnizaciones por razón del servicio		
Transporte de personal		
<b>Directivos sujetos a Convenio Colectivo</b>	<b>62.075,84</b>	<b>0,60</b>
Sueldos y salarios	49.891,21	0,48
Indemnizaciones		
Cotizaciones sociales a cargo del empleador	11.885,52	0,12
Otros costes sociales	299,11	0,00
Indemnizaciones por razón del servicio		
Transporte de personal		
<b>Otro personal</b>	<b>8.941.394,91</b>	<b>86,88</b>
Sueldos y salarios	6.840.646,38	66,47
Indemnizaciones		
Cotizaciones sociales a cargo del empleador	1.909.778,66	18,56
Otros costes sociales	91.100,88	0,89
Indemnizaciones por razón del servicio	8.984,85	0,09
Transporte de personal	90.884,14	0,88
<b>PERSONAL LABORAL EVENTUAL</b>	<b>1.196.198,57</b>	<b>11,62</b>
Sueldos y salarios	918.001,44	8,92
Indemnizaciones		
Cotizaciones sociales a cargo del empleador	266.721,02	2,59
Otros costes sociales	10.147,37	0,10
Indemnizaciones por razón del servicio	1.328,74	0,01
Transporte de personal		
<b>TOTAL</b>	<b>10.291.396,01</b>	<b>100,00</b>



---

**23 - BALANCE DE RESULTADOS E INFORME DE GESTIÓN**

---



**ESTADO LIQUIDACIÓN DEL PRESUPUESTO**  
EJERCICIO: 2012

Mutua: CM N° 292 - CRRL

**IV. BALANCE DE RESULTADOS E INFORME DE GESTIÓN**

**CLASIFICACIÓN FUNCIONAL POR PROGRAMAS: 1102**

**A) GRADO DE REALIZACIÓN DE OBJETIVOS**

OBJETIVO	ACTIVIDADES	INDICADOR	PREVISTO	REALIZADO	DESVIACIONES	
					ABSOLUTAS	%
01 CONSEGUIR UNA DURACIÓN MEDIA MÁXIMA, EN DÍAS, DE CADA PROCESO DE IT	RECONOC. PRESTACIONES PAGO DIRECTO I.T.. VIGILANCIA REC.EFECTUADOS RÉGIMEN PAGO DELEGADO. VIGILANCIA AGOTAMIENTO PLAZOS DE ESTAS PRESTACIONES. SEG. DE I.T. POR RÉGIMENES Y TIPOS DE PAGO(DIR. Y DEL.)	-	0,00	0,00	0,00	0,00
01 CONSEGUIR UNA DURACIÓN MEDIA MÁXIMA, EN DÍAS, DE CADA PROCESO DE IT	RECONOC. PRESTACIONES PAGO DIRECTO I.T.. VIGILANCIA REC.EFECTUADOS RÉGIMEN PAGO DELEGADO. VIGILANCIA AGOTAMIENTO PLAZOS DE ESTAS PRESTACIONES. SEG. DE I.T. POR RÉGIMENES Y TIPOS DE PAGO(DIR. Y DEL.)	19 NUM. DE PROCESOS CUYA ALTA SE HAYA PRODUCIDO EN EL EJERCICIO	0,00	0,00	0,00	0,00
01 CONSEGUIR UNA DURACIÓN MEDIA MÁXIMA, EN DÍAS, DE CADA PROCESO DE IT	RECONOC. PRESTACIONES PAGO DIRECTO I.T.. VIGILANCIA REC.EFECTUADOS RÉGIMEN PAGO DELEGADO. VIGILANCIA AGOTAMIENTO PLAZOS DE ESTAS PRESTACIONES. SEG. DE I.T. POR RÉGIMENES Y TIPOS DE PAGO(DIR. Y DEL.)	20 NUM. DE DÍAS DE BAJA, RELATIVOS A PROCESOS CUYA ALTA MÉDICA SE HAYA PRODUCIDO EN EL EJERCICIO	0,00	0,00	0,00	0,00
02 NO SUPERAR UN PORCENTAJE DE PROCESOS DE IT RESPECTO A LOS AFILIADOS	RECONOC. PRESTACIONES PAGO DIRECTO I.T.. VIGILANCIA REC.EFECTUADOS RÉGIMEN PAGO DELEGADO. VIGILANCIA AGOTAMIENTO PLAZOS DE ESTAS PRESTACIONES. SEG. DE I.T. POR RÉGIMENES Y TIPOS DE PAGO(DIR. Y DEL.)	-	0,00	0,00	0,00	0,00
02 NO SUPERAR UN PORCENTAJE DE PROCESOS DE IT RESPECTO A LOS AFILIADOS	RECONOC. PRESTACIONES PAGO DIRECTO I.T.. VIGILANCIA REC.EFECTUADOS RÉGIMEN PAGO DELEGADO. VIGILANCIA AGOTAMIENTO PLAZOS DE ESTAS PRESTACIONES. SEG. DE I.T. POR RÉGIMENES Y TIPOS DE PAGO(DIR. Y DEL.)	21 N° DE PROCESOS EN LOS QUE EL ÚLTIMO DÍA DEL PERÍODO EL PACIENTE SE ENCUENTRA EN SITUACIÓN DE BAJA	0,00	0,00	0,00	0,00
02 NO SUPERAR UN PORCENTAJE DE PROCESOS DE IT RESPECTO A LOS AFILIADOS	RECONOC. PRESTACIONES PAGO DIRECTO I.T.. VIGILANCIA REC.EFECTUADOS RÉGIMEN PAGO DELEGADO. VIGILANCIA AGOTAMIENTO PLAZOS DE ESTAS PRESTACIONES. SEG. DE I.T. POR RÉGIMENES Y TIPOS DE PAGO(DIR. Y DEL.)	22 POBLACIÓN PROTEGIDA EL ÚLTIMO DÍA DEL PERÍODO	0,00	0,00	0,00	0,00
03 CONSEGUIR UN GASTO DIRECTO MÁXIMO POR AFILIADO EN EUROS	RECONOC. PRESTACIONES PAGO DIRECTO I.T.. VIGILANCIA REC.EFECTUADOS RÉGIMEN PAGO DELEGADO. VIGILANCIA AGOTAMIENTO PLAZOS DE ESTAS PRESTACIONES. SEG. DE I.T. POR RÉGIMENES Y TIPOS DE PAGO(DIR. Y DEL.)	-	0,00	0,00	0,00	0,00
03 CONSEGUIR UN GASTO DIRECTO MÁXIMO POR AFILIADO EN EUROS	RECONOC. PRESTACIONES PAGO DIRECTO I.T.. VIGILANCIA REC.EFECTUADOS RÉGIMEN PAGO DELEGADO. VIGILANCIA AGOTAMIENTO PLAZOS DE ESTAS PRESTACIONES. SEG. DE I.T. POR RÉGIMENES Y TIPOS DE PAGO(DIR. Y DEL.)	23 POBLACIÓN MEDIA PROTEGIDA EN EL PERÍODO	0,00	0,00	0,00	0,00
03 CONSEGUIR UN GASTO DIRECTO MÁXIMO POR AFILIADO EN EUROS	RECONOC. PRESTACIONES PAGO DIRECTO I.T.. VIGILANCIA REC.EFECTUADOS RÉGIMEN PAGO DELEGADO. VIGILANCIA AGOTAMIENTO PLAZOS DE ESTAS PRESTACIONES. SEG. DE I.T. POR RÉGIMENES Y TIPOS DE PAGO(DIR. Y DEL.)	24 GASTO DIRECTO GENERADO EN EL PERÍODO EN CONCEPTO DE INCAP. TEMPORAL (EN MILES DE EUROS) EXCLUIDAS EMPRESAS COLABORADORAS	0,00	0,00	0,00	0,00
04 CONSEGUIR UN NÚM. MEDIO MÁXIMO DE DÍAS INDEMNIZADOS POR CADA PROCESO INDEMNIZADO	RECONOC. PRESTACIONES PAGO DIRECTO I.T.. VIGILANCIA REC.EFECTUADOS RÉGIMEN PAGO DELEGADO. VIGILANCIA AGOTAMIENTO PLAZOS DE ESTAS PRESTACIONES. SEG. DE I.T. POR RÉGIMENES Y TIPOS DE PAGO(DIR. Y DEL.)	-	0,00	0,00	0,00	0,00

**ESTADO LIQUIDACIÓN DEL PRESUPUESTO**  
EJERCICIO: 2012

Mutua: CM N° 292 - CRRL

**IV. BALANCE DE RESULTADOS E INFORME DE GESTIÓN**

**CLASIFICACIÓN FUNCIONAL POR PROGRAMAS: 1102**

**A) GRADO DE REALIZACIÓN DE OBJETIVOS**

OBJETIVO	ACTIVIDADES	INDICADOR	PREVISTO	REALIZADO	DESVIACIONES	
					ABSOLUTAS	%
04 CONSEGUIR UN NÚM. MEDIO MÁXIMO DE DÍAS INDEMNIZADOS POR CADA PROCESO INDEMNIZADO	RECONOC. PRESTACIONES PAGO DIRECTO I.T.. VIGILANCIA REC.EFECTUADOS RÉGIMEN PAGO DELEGADO. VIGILANCIA AGOTAMIENTO PLAZOS DE ESTAS PRESTACIONES. SEG. DE I.T. POR RÉGIMENES Y TIPOS DE PAGO(DIR. Y DEL.)	60 NUM. DE PROCESOS INDEMNIZADOS CUYA ALTA SE HAYA PRODUCIDO EN EL PERÍODO	0,00	0,00	0,00	0,00
04 CONSEGUIR UN NÚM. MEDIO MÁXIMO DE DÍAS INDEMNIZADOS POR CADA PROCESO INDEMNIZADO	RECONOC. PRESTACIONES PAGO DIRECTO I.T.. VIGILANCIA REC.EFECTUADOS RÉGIMEN PAGO DELEGADO. VIGILANCIA AGOTAMIENTO PLAZOS DE ESTAS PRESTACIONES. SEG. DE I.T. POR RÉGIMENES Y TIPOS DE PAGO(DIR. Y DEL.)	61 NUM. DE DÍAS INDEM. EN EL PERÍODO O ANTERIORES, DE LOS PROCESOS INDEM, CUYA ALTA SE HAYA PRODUCIDO EN EL PERÍODO	0,00	0,00	0,00	0,00
05 CONSEGUIR UN GASTO MÁXIMO POR DÍA INDEMNIZADO	RECONOC. PRESTACIONES PAGO DIRECTO I.T.. VIGILANCIA REC.EFECTUADOS RÉGIMEN PAGO DELEGADO. VIGILANCIA AGOTAMIENTO PLAZOS DE ESTAS PRESTACIONES. SEG. DE I.T. POR RÉGIMENES Y TIPOS DE PAGO(DIR. Y DEL.)	-	0,00	0,00	0,00	0,00
05 CONSEGUIR UN GASTO MÁXIMO POR DÍA INDEMNIZADO	RECONOC. PRESTACIONES PAGO DIRECTO I.T.. VIGILANCIA REC.EFECTUADOS RÉGIMEN PAGO DELEGADO. VIGILANCIA AGOTAMIENTO PLAZOS DE ESTAS PRESTACIONES. SEG. DE I.T. POR RÉGIMENES Y TIPOS DE PAGO(DIR. Y DEL.)	24 GASTO DIRECTO GENERADO EN EL PERÍODO EN CONCEPTO DE INCAP. TEMPORAL (EN MILES DE EUROS) EXCLUIDAS EMPRESAS COLABORADORAS	0,00	0,00	0,00	0,00
05 CONSEGUIR UN GASTO MÁXIMO POR DÍA INDEMNIZADO	RECONOC. PRESTACIONES PAGO DIRECTO I.T.. VIGILANCIA REC.EFECTUADOS RÉGIMEN PAGO DELEGADO. VIGILANCIA AGOTAMIENTO PLAZOS DE ESTAS PRESTACIONES. SEG. DE I.T. POR RÉGIMENES Y TIPOS DE PAGO(DIR. Y DEL.)	63 NUM. DE DÍAS INDEMNIZADOS EN EL PERÍODO	0,00	0,00	0,00	0,00
06 REALIZAR UN GASTO MÁXIMO POR PROCESO INDEMNIZADO CON ALTA EN EL PERÍODO	RECONOC. PRESTACIONES PAGO DIRECTO I.T.. VIGILANCIA REC.EFECTUADOS RÉGIMEN PAGO DELEGADO. VIGILANCIA AGOTAMIENTO PLAZOS DE ESTAS PRESTACIONES. SEG. DE I.T. POR RÉGIMENES Y TIPOS DE PAGO(DIR. Y DEL.)	-	0,00	0,00	0,00	0,00
06 REALIZAR UN GASTO MÁXIMO POR PROCESO INDEMNIZADO CON ALTA EN EL PERÍODO	RECONOC. PRESTACIONES PAGO DIRECTO I.T.. VIGILANCIA REC.EFECTUADOS RÉGIMEN PAGO DELEGADO. VIGILANCIA AGOTAMIENTO PLAZOS DE ESTAS PRESTACIONES. SEG. DE I.T. POR RÉGIMENES Y TIPOS DE PAGO(DIR. Y DEL.)	24 GASTO DIRECTO GENERADO EN EL PERÍODO EN CONCEPTO DE INCAP. TEMPORAL (EN MILES DE EUROS) EXCLUIDAS EMPRESAS COLABORADORAS	0,00	0,00	0,00	0,00
06 REALIZAR UN GASTO MÁXIMO POR PROCESO INDEMNIZADO CON ALTA EN EL PERÍODO	RECONOC. PRESTACIONES PAGO DIRECTO I.T.. VIGILANCIA REC.EFECTUADOS RÉGIMEN PAGO DELEGADO. VIGILANCIA AGOTAMIENTO PLAZOS DE ESTAS PRESTACIONES. SEG. DE I.T. POR RÉGIMENES Y TIPOS DE PAGO(DIR. Y DEL.)	60 NUM. DE PROCESOS INDEMNIZADOS CUYA ALTA SE HAYA PRODUCIDO EN EL PERÍODO	0,00	0,00	0,00	0,00
06 REALIZAR UN GASTO MÁXIMO POR PROCESO INDEMNIZADO CON ALTA EN EL PERÍODO	RECONOC. PRESTACIONES PAGO DIRECTO I.T.. VIGILANCIA REC.EFECTUADOS RÉGIMEN PAGO DELEGADO. VIGILANCIA AGOTAMIENTO PLAZOS DE ESTAS PRESTACIONES. SEG. DE I.T. POR RÉGIMENES Y TIPOS DE PAGO(DIR. Y DEL.)	61 NUM. DE DÍAS INDEM. EN EL PERÍODO O ANTERIORES, DE LOS PROCESOS INDEM, CUYA ALTA SE HAYA PRODUCIDO EN EL PERÍODO	0,00	0,00	0,00	0,00
06 REALIZAR UN GASTO MÁXIMO POR PROCESO INDEMNIZADO CON ALTA EN EL PERÍODO	RECONOC. PRESTACIONES PAGO DIRECTO I.T.. VIGILANCIA REC.EFECTUADOS RÉGIMEN PAGO DELEGADO. VIGILANCIA AGOTAMIENTO PLAZOS DE ESTAS PRESTACIONES. SEG. DE I.T. POR RÉGIMENES Y TIPOS DE PAGO(DIR. Y DEL.)	63 NUM. DE DÍAS INDEMNIZADOS EN EL PERÍODO	0,00	0,00	0,00	0,00



**ESTADO LIQUIDACIÓN DEL PRESUPUESTO**  
EJERCICIO: 2012

Mutua: CM Nº 292 - CRRL

**IV. BALANCE DE RESULTADOS E INFORME DE GESTIÓN**

**CLASIFICACIÓN FUNCIONAL POR PROGRAMAS: 1102**

**A)GRADO DE REALIZACIÓN DE OBJETIVOS**

OBJETIVO	ACTIVIDADES	INDICADOR	PREVISTO	REALIZADO	DESVIACIONES	
					ABSOLUTAS	%
07 REALIZAR UN GASTO TOTAL MAXIMO POR AFILIADO	RECONOC. PRESTACIONES PAGO DIRECTO I.T.. VIGILANCIA REC.EFFECTUADOS RÉGIMEN PAGO DELEGADO. VIGILANCIA AGOTAMIENTO PLAZOS DE ESTAS PRESTACIONES. SEG. DE I.T. POR RÉGIMENES Y TIPOS DE PAGO(DIR. Y DEL.)	-	0,00	0,00	0,00	0,00
07 REALIZAR UN GASTO TOTAL MAXIMO POR AFILIADO	RECONOC. PRESTACIONES PAGO DIRECTO I.T.. VIGILANCIA REC.EFFECTUADOS RÉGIMEN PAGO DELEGADO. VIGILANCIA AGOTAMIENTO PLAZOS DE ESTAS PRESTACIONES. SEG. DE I.T. POR RÉGIMENES Y TIPOS DE PAGO(DIR. Y DEL.)	23 POBLACIÓN MEDIA PROTEGIDA EN EL PERÍODO	0,00	0,00	0,00	0,00
07 REALIZAR UN GASTO TOTAL MAXIMO POR AFILIADO	RECONOC. PRESTACIONES PAGO DIRECTO I.T.. VIGILANCIA REC.EFFECTUADOS RÉGIMEN PAGO DELEGADO. VIGILANCIA AGOTAMIENTO PLAZOS DE ESTAS PRESTACIONES. SEG. DE I.T. POR RÉGIMENES Y TIPOS DE PAGO(DIR. Y DEL.)	24 GASTO DIRECTO GENERADO EN EL PERÍODO EN CONCEPTO DE INCAP. TEMPORAL (EN MILES DE EUROS) EXCLUIDAS EMPRESAS COLABORADORAS	0,00	0,00	0,00	0,00
07 REALIZAR UN GASTO TOTAL MAXIMO POR AFILIADO	RECONOC. PRESTACIONES PAGO DIRECTO I.T.. VIGILANCIA REC.EFFECTUADOS RÉGIMEN PAGO DELEGADO. VIGILANCIA AGOTAMIENTO PLAZOS DE ESTAS PRESTACIONES. SEG. DE I.T. POR RÉGIMENES Y TIPOS DE PAGO(DIR. Y DEL.)	66 GASTOS ASOCIADOS GENERADOS EN EL PERÍODO (SANITARIOS, DE ADMON Y OTROS GENERALES, EN MILES DE EUROS)	0,00	0,00	0,00	0,00
08 CONSEGUIR UN GASTO TOTAL MÁXIMO POR DÍA INDEMNIZADO	RECONOC. PRESTACIONES PAGO DIRECTO I.T.. VIGILANCIA REC.EFFECTUADOS RÉGIMEN PAGO DELEGADO. VIGILANCIA AGOTAMIENTO PLAZOS DE ESTAS PRESTACIONES. SEG. DE I.T. POR RÉGIMENES Y TIPOS DE PAGO(DIR. Y DEL.)	-	0,00	0,00	0,00	0,00
08 CONSEGUIR UN GASTO TOTAL MÁXIMO POR DÍA INDEMNIZADO	RECONOC. PRESTACIONES PAGO DIRECTO I.T.. VIGILANCIA REC.EFFECTUADOS RÉGIMEN PAGO DELEGADO. VIGILANCIA AGOTAMIENTO PLAZOS DE ESTAS PRESTACIONES. SEG. DE I.T. POR RÉGIMENES Y TIPOS DE PAGO(DIR. Y DEL.)	24 GASTO DIRECTO GENERADO EN EL PERÍODO EN CONCEPTO DE INCAP. TEMPORAL (EN MILES DE EUROS) EXCLUIDAS EMPRESAS COLABORADORAS	0,00	0,00	0,00	0,00
08 CONSEGUIR UN GASTO TOTAL MÁXIMO POR DÍA INDEMNIZADO	RECONOC. PRESTACIONES PAGO DIRECTO I.T.. VIGILANCIA REC.EFFECTUADOS RÉGIMEN PAGO DELEGADO. VIGILANCIA AGOTAMIENTO PLAZOS DE ESTAS PRESTACIONES. SEG. DE I.T. POR RÉGIMENES Y TIPOS DE PAGO(DIR. Y DEL.)	63 NUM. DE DÍAS INDEMNIZADOS EN EL PERÍODO	0,00	0,00	0,00	0,00
08 CONSEGUIR UN GASTO TOTAL MÁXIMO POR DÍA INDEMNIZADO	RECONOC. PRESTACIONES PAGO DIRECTO I.T.. VIGILANCIA REC.EFFECTUADOS RÉGIMEN PAGO DELEGADO. VIGILANCIA AGOTAMIENTO PLAZOS DE ESTAS PRESTACIONES. SEG. DE I.T. POR RÉGIMENES Y TIPOS DE PAGO(DIR. Y DEL.)	66 GASTOS ASOCIADOS GENERADOS EN EL PERÍODO (SANITARIOS, DE ADMON Y OTROS GENERALES, EN MILES DE EUROS)	0,00	0,00	0,00	0,00
09 REALIZAR UN GASTO TOTAL MÁXIMO POR PROCESO INDEMNIZADO	RECONOC. PRESTACIONES PAGO DIRECTO I.T.. VIGILANCIA REC.EFFECTUADOS RÉGIMEN PAGO DELEGADO. VIGILANCIA AGOTAMIENTO PLAZOS DE ESTAS PRESTACIONES. SEG. DE I.T. POR RÉGIMENES Y TIPOS DE PAGO(DIR. Y DEL.)	-	0,00	0,00	0,00	0,00
09 REALIZAR UN GASTO TOTAL MÁXIMO POR PROCESO INDEMNIZADO	RECONOC. PRESTACIONES PAGO DIRECTO I.T.. VIGILANCIA REC.EFFECTUADOS RÉGIMEN PAGO DELEGADO. VIGILANCIA AGOTAMIENTO PLAZOS DE ESTAS PRESTACIONES. SEG. DE I.T. POR RÉGIMENES Y TIPOS DE PAGO(DIR. Y DEL.)	24 GASTO DIRECTO GENERADO EN EL PERÍODO EN CONCEPTO DE INCAP. TEMPORAL (EN MILES DE EUROS) EXCLUIDAS EMPRESAS COLABORADORAS	0,00	0,00	0,00	0,00

**ESTADO LIQUIDACIÓN DEL PRESUPUESTO**  
EJERCICIO: 2012

Mutua: CM Nº 292 - CRRL

**IV. BALANCE DE RESULTADOS E INFORME DE GESTIÓN**

CLASIFICACIÓN FUNCIONAL POR PROGRAMAS: 1102

A)GRADO DE REALIZACIÓN DE OBJETIVOS

OBJETIVO	ACTIVIDADES	INDICADOR	PREVISTO	REALIZADO	DESVIACIONES	
					ABSOLUTAS	%
09 REALIZAR UN GASTO TOTAL MÁXIMO POR PROCESO INDEMNIZADO	RECONOC. PRESTACIONES PAGO DIRECTO I.T.. VIGILANCIA REC.EFECTUADOS RÉGIMEN PAGO DELEGADO. VIGILANCIA AGOTAMIENTO PLAZOS DE ESTAS PRESTACIONES. SEG. DE I.T. POR RÉGIMENES Y TIPOS DE PAGO(DIR. Y DEL.)	60 NUM. DE PROCESOS INDEMNIZADOS CUYA ALTA SE HAYA PRODUCIDO EN EL PERÍODO	0,00	0,00	0,00	0,00
09 REALIZAR UN GASTO TOTAL MÁXIMO POR PROCESO INDEMNIZADO	RECONOC. PRESTACIONES PAGO DIRECTO I.T.. VIGILANCIA REC.EFECTUADOS RÉGIMEN PAGO DELEGADO. VIGILANCIA AGOTAMIENTO PLAZOS DE ESTAS PRESTACIONES. SEG. DE I.T. POR RÉGIMENES Y TIPOS DE PAGO(DIR. Y DEL.)	61 NUM. DE DÍAS INDEM. EN ELPERÍODO O ANTERIORES, DE LOS PROCESOS INDEM, CUYA ALTA SE HAYA PRODUCIDO EN EL PERÍODO	0,00	0,00	0,00	0,00
09 REALIZAR UN GASTO TOTAL MÁXIMO POR PROCESO INDEMNIZADO	RECONOC. PRESTACIONES PAGO DIRECTO I.T.. VIGILANCIA REC.EFECTUADOS RÉGIMEN PAGO DELEGADO. VIGILANCIA AGOTAMIENTO PLAZOS DE ESTAS PRESTACIONES. SEG. DE I.T. POR RÉGIMENES Y TIPOS DE PAGO(DIR. Y DEL.)	63 NUM. DE DÍAS INDEMNIZADOS EN EL PERÍODO	0,00	0,00	0,00	0,00
09 REALIZAR UN GASTO TOTAL MÁXIMO POR PROCESO INDEMNIZADO	RECONOC. PRESTACIONES PAGO DIRECTO I.T.. VIGILANCIA REC.EFECTUADOS RÉGIMEN PAGO DELEGADO. VIGILANCIA AGOTAMIENTO PLAZOS DE ESTAS PRESTACIONES. SEG. DE I.T. POR RÉGIMENES Y TIPOS DE PAGO(DIR. Y DEL.)	66 GASTOS ASOCIADOS GENERADOS EN EL PERÍODO (SANITARIOS, DE ADMON Y OTROS GENERALES, EN MILES DE EUROS)	0,00	0,00	0,00	0,00

**ESTADO LIQUIDACIÓN DEL PRESUPUESTO**  
EJERCICIO: 2012

Mutua: CM Nº 292 - CRRL

**IV. BALANCE DE RESULTADOS E INFORME DE GESTIÓN**

**CLASIFICACIÓN FUNCIONAL POR PROGRAMAS: 1105**

**A)GRADO DE REALIZACIÓN DE OBJETIVOS**

OBJETIVO	ACTIVIDADES	INDICADOR	PREVISTO	REALIZADO	DESVIACIONES	
					ABSOLUTAS	%
01 ATENDER UN NÚMERO DE SINIESTROS DE INVALIDEZ GENERADORES DE CAPITALES RENTA	RECONOC. DERECHOS A PREST.VITALICIAS Y TEMP.A BENEFICIARIOS INVALIDEZ,MUERTE Y SUPERV.DE A.T. CONTROL CÁLCULO CAPITALES COSTE RENTA DE A.T.. TRAMITACIÓN DE EXPEDIENTES ANTE ORGANISMOS CORRESPONDIENTES	-	0,00	0,00	0,00	0,00
01 ATENDER UN NÚMERO DE SINIESTROS DE INVALIDEZ GENERADORES DE CAPITALES RENTA	RECONOC. DERECHOS A PREST.VITALICIAS Y TEMP.A BENEFICIARIOS INVALIDEZ,MUERTE Y SUPERV.DE A.T. CONTROL CÁLCULO CAPITALES COSTE RENTA DE A.T.. TRAMITACIÓN DE EXPEDIENTES ANTE ORGANISMOS CORRESPONDIENTES	20 NÚMERO DE SINIESTROS GENERADOS DE CAPITALES RENTA POR INVALIDEZ	0,00	0,00	0,00	0,00
02 ATENDER UN NÚMERO DE SINIESTROS POR MUERTE, GENERADORES DE CAPITALES RENTA	RECONOC. DERECHOS A PREST.VITALICIAS Y TEMP.A BENEFICIARIOS INVALIDEZ,MUERTE Y SUPERV.DE A.T. CONTROL CÁLCULO CAPITALES COSTE RENTA DE A.T.. TRAMITACIÓN DE EXPEDIENTES ANTE ORGANISMOS CORRESPONDIENTES	-	0,00	0,00	0,00	0,00
02 ATENDER UN NÚMERO DE SINIESTROS POR MUERTE, GENERADORES DE CAPITALES RENTA	RECONOC. DERECHOS A PREST.VITALICIAS Y TEMP.A BENEFICIARIOS INVALIDEZ,MUERTE Y SUPERV.DE A.T. CONTROL CÁLCULO CAPITALES COSTE RENTA DE A.T.. TRAMITACIÓN DE EXPEDIENTES ANTE ORGANISMOS CORRESPONDIENTES	23 NÚMERO DE SINIESTROS DEVENGADOS DE CAPITALES RENTA POR MUERTE	0,00	0,00	0,00	0,00
	RECONOC. DERECHOS A PREST.VITALICIAS Y TEMP.A BENEFICIARIOS INVALIDEZ,MUERTE Y SUPERV.DE A.T. CONTROL CÁLCULO CAPITALES COSTE RENTA DE A.T.. TRAMITACIÓN DE EXPEDIENTES ANTE ORGANISMOS CORRESPONDIENTES	19 IMPORTE DE LOS CAPITALES RENTA POR INVALIDEZ (EN MILES DE EUROS)	0,00	0,00	0,00	0,00
	RECONOC. DERECHOS A PREST.VITALICIAS Y TEMP.A BENEFICIARIOS INVALIDEZ,MUERTE Y SUPERV.DE A.T. CONTROL CÁLCULO CAPITALES COSTE RENTA DE A.T.. TRAMITACIÓN DE EXPEDIENTES ANTE ORGANISMOS CORRESPONDIENTES	21 IMPORTE MEDIO DE LOS CAPITALES RENTA POR INVALIDEZ (EN EUROS)	0,00	0,00	0,00	0,00
	RECONOC. DERECHOS A PREST.VITALICIAS Y TEMP.A BENEFICIARIOS INVALIDEZ,MUERTE Y SUPERV.DE A.T. CONTROL CÁLCULO CAPITALES COSTE RENTA DE A.T.. TRAMITACIÓN DE EXPEDIENTES ANTE ORGANISMOS CORRESPONDIENTES	22 IMPORTE DE LOS CAPITALES RENTA POR MUERTE ( EN MILES DE EUROS)	0,00	0,00	0,00	0,00
	RECONOC. DERECHOS A PREST.VITALICIAS Y TEMP.A BENEFICIARIOS INVALIDEZ,MUERTE Y SUPERV.DE A.T. CONTROL CÁLCULO CAPITALES COSTE RENTA DE A.T.. TRAMITACIÓN DE EXPEDIENTES ANTE ORGANISMOS CORRESPONDIENTES	24 IMPORTE MEDIO DE LOS CAPITALES RENTA POR MUERTE (EN EUROS)	0,00	0,00	0,00	0,00
	RECONOC. DERECHOS A PREST.VITALICIAS Y TEMP.A BENEFICIARIOS INVALIDEZ,MUERTE Y SUPERV.DE A.T. CONTROL CÁLCULO CAPITALES COSTE RENTA DE A.T.. TRAMITACIÓN DE EXPEDIENTES ANTE ORGANISMOS CORRESPONDIENTES	25 POBLACIÓN LABORAL PROTEGIDA POR I.M.S. AL FINAL DEL PERÍODO	0,00	0,00	0,00	0,00

**ESTADO LIQUIDACIÓN DEL PRESUPUESTO**  
EJERCICIO: 2012

Mutua: CM N° 292 - CRRL

**IV. BALANCE DE RESULTADOS E INFORME DE GESTIÓN**

CLASIFICACIÓN FUNCIONAL POR PROGRAMAS: 2122

A)GRADO DE REALIZACIÓN DE OBJETIVOS

OBJETIVO	ACTIVIDADES	INDICADOR	PREVISTO	REALIZADO	DESVIACIONES	
					ABSOLUTAS	%
02 ATENDER UN PORCENTAJE DE PACIENTES CON MEDIOS PROPIOS	GESTIÓN ASISTENCIA SANITARIA RÉG.AMBULATORIO EN C.PROPIOS MUTUAS Y C.MANCOM.. CTROL ASIS.SANIT.PREST. CON MEDIOS AJENOS. CREACIÓN, ADAPT.Y MEJORA C.PROPIOS DE LAS MUTUAS Y C.MANCOM.	-	100,00	100,00	0,00	0,00
02 ATENDER UN PORCENTAJE DE PACIENTES CON MEDIOS PROPIOS	GESTIÓN ASISTENCIA SANITARIA RÉG.AMBULATORIO EN C.PROPIOS MUTUAS Y C.MANCOM.. CTROL ASIS.SANIT.PREST. CON MEDIOS AJENOS. CREACIÓN, ADAPT.Y MEJORA C.PROPIOS DE LAS MUTUAS Y C.MANCOM.	22 NÚMERO DE PACIENTES ATENDIDOS CON MEDIOS PROPIOS	9.880,00	8.618,00	-1.262,00	-12,77
02 ATENDER UN PORCENTAJE DE PACIENTES CON MEDIOS PROPIOS	GESTIÓN ASISTENCIA SANITARIA RÉG.AMBULATORIO EN C.PROPIOS MUTUAS Y C.MANCOM.. CTROL ASIS.SANIT.PREST. CON MEDIOS AJENOS. CREACIÓN, ADAPT.Y MEJORA C.PROPIOS DE LAS MUTUAS Y C.MANCOM.	23 NÚMERO DE PACIENTES ATENDIDOS CON MEDIOS AJENOS	0,00	0,00	0,00	0,00
03 ATENDER UN NÚMERO DE PACIENTES	GESTIÓN ASISTENCIA SANITARIA RÉG.AMBULATORIO EN C.PROPIOS MUTUAS Y C.MANCOM.. CTROL ASIS.SANIT.PREST. CON MEDIOS AJENOS. CREACIÓN, ADAPT.Y MEJORA C.PROPIOS DE LAS MUTUAS Y C.MANCOM.	-	9.880,00	8.618,00	-1.262,00	-12,77
03 ATENDER UN NÚMERO DE PACIENTES	GESTIÓN ASISTENCIA SANITARIA RÉG.AMBULATORIO EN C.PROPIOS MUTUAS Y C.MANCOM.. CTROL ASIS.SANIT.PREST. CON MEDIOS AJENOS. CREACIÓN, ADAPT.Y MEJORA C.PROPIOS DE LAS MUTUAS Y C.MANCOM.	22 NÚMERO DE PACIENTES ATENDIDOS CON MEDIOS PROPIOS	9.880,00	8.618,00	-1.262,00	-12,77
	GESTIÓN ASISTENCIA SANITARIA RÉG.AMBULATORIO EN C.PROPIOS MUTUAS Y C.MANCOM.. CTROL ASIS.SANIT.PREST. CON MEDIOS AJENOS. CREACIÓN, ADAPT.Y MEJORA C.PROPIOS DE LAS MUTUAS Y C.MANCOM.	19 NÚMERO DE CONSULTAS NUEVAS CON MEDIOS PROPIOS	3.770,00	5.033,00	1.263,00	33,50
	GESTIÓN ASISTENCIA SANITARIA RÉG.AMBULATORIO EN C.PROPIOS MUTUAS Y C.MANCOM.. CTROL ASIS.SANIT.PREST. CON MEDIOS AJENOS. CREACIÓN, ADAPT.Y MEJORA C.PROPIOS DE LAS MUTUAS Y C.MANCOM.	20 NÚMERO DE CONSULTAS SUCESIVAS CON MEDIOS PROPIOS	19.512,00	22.273,00	2.761,00	14,15
	GESTIÓN ASISTENCIA SANITARIA RÉG.AMBULATORIO EN C.PROPIOS MUTUAS Y C.MANCOM.. CTROL ASIS.SANIT.PREST. CON MEDIOS AJENOS. CREACIÓN, ADAPT.Y MEJORA C.PROPIOS DE LAS MUTUAS Y C.MANCOM.	28 POBLACIÓN LABORAL PROTEGIDA AL FINAL DEL PERÍODO POR I.T. POR CONTINGENCIAS PROFESIONALES	0,00	0,00	0,00	0,00

**ESTADO LIQUIDACIÓN DEL PRESUPUESTO**  
EJERCICIO: 2012

Mutua: CM Nº 292 - CRRL

**IV. BALANCE DE RESULTADOS E INFORME DE GESTIÓN**

CLASIFICACIÓN FUNCIONAL POR PROGRAMAS: 2224

A)GRADO DE REALIZACIÓN DE OBJETIVOS

OBJETIVO	ACTIVIDADES	INDICADOR	PREVISTO	REALIZADO	DESVIACIONES	
					ABSOLUTAS	%
01 OBTENER UN PORCENTAJE DE OCUPACIÓN EN CENTROS PROPIOS	GESTIÓN ASIST.SANITARIA RÉGIMEN HOSP.CENTROS PROPIOS DE MUTUAS Y CENTROS MANCOM.. CONTROL ASIST.SANIT.PRESTADA CON MEDIOS AJENOS. CREACIÓN, ADAPT.Y MEJORA CENTROS PROPIOS DE MUTUAS Y CENTROS MANCOM.	-	26,16	23,71	-2,45	-9,37
01 OBTENER UN PORCENTAJE DE OCUPACIÓN EN CENTROS PROPIOS	GESTIÓN ASIST.SANITARIA RÉGIMEN HOSP.CENTROS PROPIOS DE MUTUAS Y CENTROS MANCOM.. CONTROL ASIST.SANIT.PRESTADA CON MEDIOS AJENOS. CREACIÓN, ADAPT.Y MEJORA CENTROS PROPIOS DE MUTUAS Y CENTROS MANCOM.	23 NÚMERO DE ESTANCIAS PROPIAS CAUSADAS EN EL PERÍODO	21.963,00	19.958,00	-2.005,00	-9,13
01 OBTENER UN PORCENTAJE DE OCUPACIÓN EN CENTROS PROPIOS	GESTIÓN ASIST.SANITARIA RÉGIMEN HOSP.CENTROS PROPIOS DE MUTUAS Y CENTROS MANCOM.. CONTROL ASIST.SANIT.PRESTADA CON MEDIOS AJENOS. CREACIÓN, ADAPT.Y MEJORA CENTROS PROPIOS DE MUTUAS Y CENTROS MANCOM.	24 NÚMERO DE ESTANCIAS PROPIAS POSIBLES EN EL PERÍODO	83.950,00	84.180,00	230,00	0,27
02 CONSEGUIR UNA ESTANCIA MEDIA EN CENTROS PROPIOS	GESTIÓN ASIST.SANITARIA RÉGIMEN HOSP.CENTROS PROPIOS DE MUTUAS Y CENTROS MANCOM.. CONTROL ASIST.SANIT.PRESTADA CON MEDIOS AJENOS. CREACIÓN, ADAPT.Y MEJORA CENTROS PROPIOS DE MUTUAS Y CENTROS MANCOM.	-	3,76	3,33	-0,43	-11,44
02 CONSEGUIR UNA ESTANCIA MEDIA EN CENTROS PROPIOS	GESTIÓN ASIST.SANITARIA RÉGIMEN HOSP.CENTROS PROPIOS DE MUTUAS Y CENTROS MANCOM.. CONTROL ASIST.SANIT.PRESTADA CON MEDIOS AJENOS. CREACIÓN, ADAPT.Y MEJORA CENTROS PROPIOS DE MUTUAS Y CENTROS MANCOM.	23 NÚMERO DE ESTANCIAS PROPIAS CAUSADAS EN EL PERÍODO	21.963,00	19.958,00	-2.005,00	-9,13
02 CONSEGUIR UNA ESTANCIA MEDIA EN CENTROS PROPIOS	GESTIÓN ASIST.SANITARIA RÉGIMEN HOSP.CENTROS PROPIOS DE MUTUAS Y CENTROS MANCOM.. CONTROL ASIST.SANIT.PRESTADA CON MEDIOS AJENOS. CREACIÓN, ADAPT.Y MEJORA CENTROS PROPIOS DE MUTUAS Y CENTROS MANCOM.	25 NÚMERO DE INGRESOS DEL PERÍODO EN CENTROS PROPIOS	5.842,00	5.995,00	153,00	2,62
03 CONSEGUIR UN COSTE MEDIO EN EUROS POR ESTANCIA EN CENTROS PROPIOS	GESTIÓN ASIST.SANITARIA RÉGIMEN HOSP.CENTROS PROPIOS DE MUTUAS Y CENTROS MANCOM.. CONTROL ASIST.SANIT.PRESTADA CON MEDIOS AJENOS. CREACIÓN, ADAPT.Y MEJORA CENTROS PROPIOS DE MUTUAS Y CENTROS MANCOM.	-	686,31	826,29	139,98	20,40
03 CONSEGUIR UN COSTE MEDIO EN EUROS POR ESTANCIA EN CENTROS PROPIOS	GESTIÓN ASIST.SANITARIA RÉGIMEN HOSP.CENTROS PROPIOS DE MUTUAS Y CENTROS MANCOM.. CONTROL ASIST.SANIT.PRESTADA CON MEDIOS AJENOS. CREACIÓN, ADAPT.Y MEJORA CENTROS PROPIOS DE MUTUAS Y CENTROS MANCOM.	23 NÚMERO DE ESTANCIAS PROPIAS CAUSADAS EN EL PERÍODO	21.963,00	19.958,00	-2.005,00	-9,13
03 CONSEGUIR UN COSTE MEDIO EN EUROS POR ESTANCIA EN CENTROS PROPIOS	GESTIÓN ASIST.SANITARIA RÉGIMEN HOSP.CENTROS PROPIOS DE MUTUAS Y CENTROS MANCOM.. CONTROL ASIST.SANIT.PRESTADA CON MEDIOS AJENOS. CREACIÓN, ADAPT.Y MEJORA CENTROS PROPIOS DE MUTUAS Y CENTROS MANCOM.	26 COSTE DE ASISTENCIA HOSPITALARIA CON MEDIOS PROPIOS (EN MILES DE EUROS)	15.073,50	16.491,10	1.417,60	9,40
04 CONSEGUIR UN COSTE MEDIO EN EUROS POR ESTANCIA EN CENTROS AJENOS	GESTIÓN ASIST.SANITARIA RÉGIMEN HOSP.CENTROS PROPIOS DE MUTUAS Y CENTROS MANCOM.. CONTROL ASIST.SANIT.PRESTADA CON MEDIOS AJENOS. CREACIÓN, ADAPT.Y MEJORA CENTROS PROPIOS DE MUTUAS Y CENTROS MANCOM.	-	0,00	0,00	0,00	0,00

**ESTADO LIQUIDACIÓN DEL PRESUPUESTO**  
EJERCICIO: 2012

Mutua: CM Nº 292 - CRRL

**IV. BALANCE DE RESULTADOS E INFORME DE GESTIÓN**

CLASIFICACIÓN FUNCIONAL POR PROGRAMAS: 2224

A)GRADO DE REALIZACIÓN DE OBJETIVOS

OBJETIVO	ACTIVIDADES	INDICADOR	PREVISTO	REALIZADO	DESVIACIONES	
					ABSOLUTAS	%
04 CONSEGUIR UN COSTE MEDIO EN EUROS POR ESTANCIA EN CENTROS AJENOS	GESTIÓN ASIST.SANITARIA RÉGIMEN HOSP.CENTROS PROPIOS DE MUTUAS Y CENTROS MANCOM.. CONTROL ASIST.SANIT.PRESTADA CON MEDIOS AJENOS. CREACIÓN, ADAPT.Y MEJORA CENTROS PROPIOS DE MUTUAS Y CENTROS MANCOM.	27 COSTE ASISTENCIA HOSPITALARIA CON MEDIOS AJENOS (EN MILES DE EUROS)	3.721,96	1.386,58	-2.335,38	-62,75
04 CONSEGUIR UN COSTE MEDIO EN EUROS POR ESTANCIA EN CENTROS AJENOS	GESTIÓN ASIST.SANITARIA RÉGIMEN HOSP.CENTROS PROPIOS DE MUTUAS Y CENTROS MANCOM.. CONTROL ASIST.SANIT.PRESTADA CON MEDIOS AJENOS. CREACIÓN, ADAPT.Y MEJORA CENTROS PROPIOS DE MUTUAS Y CENTROS MANCOM.	29 NÚMERO DE ESTANCIAS DE ACCIDENTADOS EN CENTROS AJENOS	0,00	0,00	0,00	0,00
	GESTIÓN ASIST.SANITARIA RÉGIMEN HOSP.CENTROS PROPIOS DE MUTUAS Y CENTROS MANCOM.. CONTROL ASIST.SANIT.PRESTADA CON MEDIOS AJENOS. CREACIÓN, ADAPT.Y MEJORA CENTROS PROPIOS DE MUTUAS Y CENTROS MANCOM.	19 NÚMERO DE CAMAS DE CLINICA PROPIAS INSTALADAS	224,00	224,00	0,00	0,00
	GESTIÓN ASIST.SANITARIA RÉGIMEN HOSP.CENTROS PROPIOS DE MUTUAS Y CENTROS MANCOM.. CONTROL ASIST.SANIT.PRESTADA CON MEDIOS AJENOS. CREACIÓN, ADAPT.Y MEJORA CENTROS PROPIOS DE MUTUAS Y CENTROS MANCOM.	20 NÚMERO DE CAMAS DE U.V.I. PROPIAS INSTALADAS	6,00	6,00	0,00	0,00
	GESTIÓN ASIST.SANITARIA RÉGIMEN HOSP.CENTROS PROPIOS DE MUTUAS Y CENTROS MANCOM.. CONTROL ASIST.SANIT.PRESTADA CON MEDIOS AJENOS. CREACIÓN, ADAPT.Y MEJORA CENTROS PROPIOS DE MUTUAS Y CENTROS MANCOM.	21 NÚMERO DE CAMAS DE REHABILITACIÓN PROPIAS INSTALADAS	0,00	0,00	0,00	0,00
	GESTIÓN ASIST.SANITARIA RÉGIMEN HOSP.CENTROS PROPIOS DE MUTUAS Y CENTROS MANCOM.. CONTROL ASIST.SANIT.PRESTADA CON MEDIOS AJENOS. CREACIÓN, ADAPT.Y MEJORA CENTROS PROPIOS DE MUTUAS Y CENTROS MANCOM.	22 NÚMERO TOTAL DE CAMAS HOSPITALARIAS PROPIAS INSTALADAS	230,00	230,00	0,00	0,00
	GESTIÓN ASIST.SANITARIA RÉGIMEN HOSP.CENTROS PROPIOS DE MUTUAS Y CENTROS MANCOM.. CONTROL ASIST.SANIT.PRESTADA CON MEDIOS AJENOS. CREACIÓN, ADAPT.Y MEJORA CENTROS PROPIOS DE MUTUAS Y CENTROS MANCOM.	28 NÚMERO DE ACCIDENTADOS INGRESADOS EN CENTROS AJENOS	0,00	0,00	0,00	0,00
	GESTIÓN ASIST.SANITARIA RÉGIMEN HOSP.CENTROS PROPIOS DE MUTUAS Y CENTROS MANCOM.. CONTROL ASIST.SANIT.PRESTADA CON MEDIOS AJENOS. CREACIÓN, ADAPT.Y MEJORA CENTROS PROPIOS DE MUTUAS Y CENTROS MANCOM.	30 DURACIÓN MEDIA EN DÍAS DE LOS PROCESOS DE INTERNAMIENTO EN CENTROS AJENOS	0,00	0,00	0,00	0,00

**ESTADO LIQUIDACIÓN DEL PRESUPUESTO**  
EJERCICIO: 2012

Mutua: CM Nº 292 - CRRL

**IV. BALANCE DE RESULTADOS E INFORME DE GESTIÓN**

**CLASIFICACIÓN FUNCIONAL POR PROGRAMAS: 3436**

**A) GRADO DE REALIZACIÓN DE OBJETIVOS**

OBJETIVO	ACTIVIDADES	INDICADOR	PREVISTO	REALIZADO	DESVIACIONES	
					ABSOLUTAS	%
01 REALIZAR INVESTIGACIONES EN ACCIDENTES EN UN %	ASESORAMIENTO SOBRE GESTIÓN DE RIESGOS. INVESTIGACIÓN E INSPECCIÓN DE ACCIDENTES. INFORMACIÓN Y DIVULGACIÓN. ESTUDIOS DE PUESTOS Y CONDICIONES DE TRABAJO	-	0,00	0,00	0,00	0,00
01 REALIZAR INVESTIGACIONES EN ACCIDENTES EN UN %	ASESORAMIENTO SOBRE GESTIÓN DE RIESGOS. INVESTIGACIÓN E INSPECCIÓN DE ACCIDENTES. INFORMACIÓN Y DIVULGACIÓN. ESTUDIOS DE PUESTOS Y CONDICIONES DE TRABAJO	19 NÚMERO DE ACCIDENTES INVESTIGADOS	0,00	0,00	0,00	0,00
01 REALIZAR INVESTIGACIONES EN ACCIDENTES EN UN %	ASESORAMIENTO SOBRE GESTIÓN DE RIESGOS. INVESTIGACIÓN E INSPECCIÓN DE ACCIDENTES. INFORMACIÓN Y DIVULGACIÓN. ESTUDIOS DE PUESTOS Y CONDICIONES DE TRABAJO	20 NÚMERO DE ACCIDENTES ACAECIDOS	0,00	0,00	0,00	0,00
02 Nº DE ESTUDIOS SOBRE SINIESTRALIDAD EN EMPRESAS	ASESORAMIENTO SOBRE GESTIÓN DE RIESGOS. INVESTIGACIÓN E INSPECCIÓN DE ACCIDENTES. INFORMACIÓN Y DIVULGACIÓN. ESTUDIOS DE PUESTOS Y CONDICIONES DE TRABAJO	-	0,00	0,00	0,00	0,00
02 Nº DE ESTUDIOS SOBRE SINIESTRALIDAD EN EMPRESAS	ASESORAMIENTO SOBRE GESTIÓN DE RIESGOS. INVESTIGACIÓN E INSPECCIÓN DE ACCIDENTES. INFORMACIÓN Y DIVULGACIÓN. ESTUDIOS DE PUESTOS Y CONDICIONES DE TRABAJO	21 NÚMERO DE ESTUDIOS DE SINIESTRALIDAD EN EMPRESAS REALIZADOS	0,00	0,00	0,00	0,00
03 Nº VISITAS DE ASESORAMIENTO Y ORIENTACIÓN A CENTROS DE TRABAJO EN MATERIA DE SEGURIDAD E HIGIENE	ASESORAMIENTO SOBRE GESTIÓN DE RIESGOS. INVESTIGACIÓN E INSPECCIÓN DE ACCIDENTES. INFORMACIÓN Y DIVULGACIÓN. ESTUDIOS DE PUESTOS Y CONDICIONES DE TRABAJO	-	0,00	0,00	0,00	0,00
03 Nº VISITAS DE ASESORAMIENTO Y ORIENTACIÓN A CENTROS DE TRABAJO EN MATERIA DE SEGURIDAD E HIGIENE	ASESORAMIENTO SOBRE GESTIÓN DE RIESGOS. INVESTIGACIÓN E INSPECCIÓN DE ACCIDENTES. INFORMACIÓN Y DIVULGACIÓN. ESTUDIOS DE PUESTOS Y CONDICIONES DE TRABAJO	22 NÚMERO DE VISITAS A CENTROS DE TRABAJO REALIZADAS	0,00	0,00	0,00	0,00
04 Nº DE CURSILLOS, JORNADAS Y SEMINARIOS	ASESORAMIENTO SOBRE GESTIÓN DE RIESGOS. INVESTIGACIÓN E INSPECCIÓN DE ACCIDENTES. INFORMACIÓN Y DIVULGACIÓN. ESTUDIOS DE PUESTOS Y CONDICIONES DE TRABAJO	-	0,00	0,00	0,00	0,00
04 Nº DE CURSILLOS, JORNADAS Y SEMINARIOS	ASESORAMIENTO SOBRE GESTIÓN DE RIESGOS. INVESTIGACIÓN E INSPECCIÓN DE ACCIDENTES. INFORMACIÓN Y DIVULGACIÓN. ESTUDIOS DE PUESTOS Y CONDICIONES DE TRABAJO	24 NÚMERO DE CURSILLOS, JORNADAS, SEMINARIOS EN MATERIA PREVENTIVA REALIZADOS	0,00	0,00	0,00	0,00
05 MANTENER LA SINIESTRALIDAD SOBRE EL COLECTIVO PROTEGIDO EN UN %	ASESORAMIENTO SOBRE GESTIÓN DE RIESGOS. INVESTIGACIÓN E INSPECCIÓN DE ACCIDENTES. INFORMACIÓN Y DIVULGACIÓN. ESTUDIOS DE PUESTOS Y CONDICIONES DE TRABAJO	-	0,00	0,00	0,00	0,00
05 MANTENER LA SINIESTRALIDAD SOBRE EL COLECTIVO PROTEGIDO EN UN %	ASESORAMIENTO SOBRE GESTIÓN DE RIESGOS. INVESTIGACIÓN E INSPECCIÓN DE ACCIDENTES. INFORMACIÓN Y DIVULGACIÓN. ESTUDIOS DE PUESTOS Y CONDICIONES DE TRABAJO	26 NÚMERO DE ACCIDENTADOS EN EL PERÍODO	0,00	0,00	0,00	0,00
05 MANTENER LA SINIESTRALIDAD SOBRE EL COLECTIVO PROTEGIDO EN UN %	ASESORAMIENTO SOBRE GESTIÓN DE RIESGOS. INVESTIGACIÓN E INSPECCIÓN DE ACCIDENTES. INFORMACIÓN Y DIVULGACIÓN. ESTUDIOS DE PUESTOS Y CONDICIONES DE TRABAJO	27 POBLACIÓN LABORAL PROTEGIDA AL FINAL DEL PERÍODO POR I.M.S. POR CONTINGENCIAS PROFESIONALES	0,00	0,00	0,00	0,00

**ESTADO LIQUIDACIÓN DEL PRESUPUESTO**  
EJERCICIO: 2012

Mutua: CM Nº 292 - CRRL

**IV. BALANCE DE RESULTADOS E INFORME DE GESTIÓN**

CLASIFICACIÓN FUNCIONAL POR PROGRAMAS: 3436

A)GRADO DE REALIZACIÓN DE OBJETIVOS

OBJETIVO	ACTIVIDADES	INDICADOR	PREVISTO	REALIZADO	DESVIACIONES	
					ABSOLUTAS	%
07 Nº DE CAMPAÑAS DE SENSIBILIZACIÓN Y EDUCACIÓN	ASESORAMIENTO SOBRE GESTIÓN DE RIESGOS. INVESTIGACIÓN E INSPECCIÓN DE ACCIDENTES. INFORMACIÓN Y DIVULGACIÓN. ESTUDIOS DE PUESTOS Y CONDICIONES DE TRABAJO	-	0,00	0,00	0,00	0,00
07 Nº DE CAMPAÑAS DE SENSIBILIZACIÓN Y EDUCACIÓN	ASESORAMIENTO SOBRE GESTIÓN DE RIESGOS. INVESTIGACIÓN E INSPECCIÓN DE ACCIDENTES. INFORMACIÓN Y DIVULGACIÓN. ESTUDIOS DE PUESTOS Y CONDICIONES DE TRABAJO	30 NÚMERO DE CAMPAÑAS DE SENSIBILIZACIÓN Y EDUCACIÓN PREVENTIVA REALIZADOS	0,00	0,00	0,00	0,00
08 Nº DE ACTUACIONES DE ASESORAMIENTO	ASESORAMIENTO SOBRE GESTIÓN DE RIESGOS. INVESTIGACIÓN E INSPECCIÓN DE ACCIDENTES. INFORMACIÓN Y DIVULGACIÓN. ESTUDIOS DE PUESTOS Y CONDICIONES DE TRABAJO	-	0,00	0,00	0,00	0,00
08 Nº DE ACTUACIONES DE ASESORAMIENTO	ASESORAMIENTO SOBRE GESTIÓN DE RIESGOS. INVESTIGACIÓN E INSPECCIÓN DE ACCIDENTES. INFORMACIÓN Y DIVULGACIÓN. ESTUDIOS DE PUESTOS Y CONDICIONES DE TRABAJO	32 NÚMERO DE ACTUACIONES DE ASESORAMIENTO EN MATERIA PREVENTIVA REALIZADAS	0,00	0,00	0,00	0,00
09 Nº DE CAMPAÑAS DE DIVULGACIÓN	ASESORAMIENTO SOBRE GESTIÓN DE RIESGOS. INVESTIGACIÓN E INSPECCIÓN DE ACCIDENTES. INFORMACIÓN Y DIVULGACIÓN. ESTUDIOS DE PUESTOS Y CONDICIONES DE TRABAJO	-	0,00	0,00	0,00	0,00
09 Nº DE CAMPAÑAS DE DIVULGACIÓN	ASESORAMIENTO SOBRE GESTIÓN DE RIESGOS. INVESTIGACIÓN E INSPECCIÓN DE ACCIDENTES. INFORMACIÓN Y DIVULGACIÓN. ESTUDIOS DE PUESTOS Y CONDICIONES DE TRABAJO	33 NÚMERO DE CAMPAÑAS DE DIVULGACIÓN EN MATERIA PREVENTIVA REALIZADAS	0,00	0,00	0,00	0,00
	ASESORAMIENTO SOBRE GESTIÓN DE RIESGOS. INVESTIGACIÓN E INSPECCIÓN DE ACCIDENTES. INFORMACIÓN Y DIVULGACIÓN. ESTUDIOS DE PUESTOS Y CONDICIONES DE TRABAJO	23 NÚMERO DE ENCUESTAS EN MATERIA PREVENTIVA REALIZADAS	0,00	0,00	0,00	0,00
	ASESORAMIENTO SOBRE GESTIÓN DE RIESGOS. INVESTIGACIÓN E INSPECCIÓN DE ACCIDENTES. INFORMACIÓN Y DIVULGACIÓN. ESTUDIOS DE PUESTOS Y CONDICIONES DE TRABAJO	25 NÚMERO DE ASISTENTES A LOS CURSILLOS, JORNADAS Y SEMINARIOS	0,00	0,00	0,00	0,00
	ASESORAMIENTO SOBRE GESTIÓN DE RIESGOS. INVESTIGACIÓN E INSPECCIÓN DE ACCIDENTES. INFORMACIÓN Y DIVULGACIÓN. ESTUDIOS DE PUESTOS Y CONDICIONES DE TRABAJO	29 NÚMERO DE ENFERMEDADES PROFESIONALES INVESTIGADAS	0,00	0,00	0,00	0,00
	ASESORAMIENTO SOBRE GESTIÓN DE RIESGOS. INVESTIGACIÓN E INSPECCIÓN DE ACCIDENTES. INFORMACIÓN Y DIVULGACIÓN. ESTUDIOS DE PUESTOS Y CONDICIONES DE TRABAJO	31 NÚMERO DE PUBLICACIONES EN MATERIA PREVENTIVA REALIZADAS	0,00	0,00	0,00	0,00



**ESTADO LIQUIDACIÓN DEL PRESUPUESTO**  
EJERCICIO: 2012

Mutua: CM Nº 292 - CRRL

**IV. BALANCE DE RESULTADOS E INFORME DE GESTIÓN**

CLASIFICACIÓN FUNCIONAL POR PROGRAMAS: 4364

**A) GRADO DE REALIZACIÓN DE OBJETIVOS**

OBJETIVO	ACTIVIDADES	INDICADOR	PREVISTO	REALIZADO	DESVIACIONES	
					ABSOLUTAS	%
02 OBTENER UN % DE RENTABILIDAD MEDIA DE LA CARTERA	GESTIONAR Y CONTROLAR LA SITUACIÓN Y VARIACIÓN FINANCIERA Y PATRIMONIAL	-	1,00	0,07	-0,93	-93,00
02 OBTENER UN % DE RENTABILIDAD MEDIA DE LA CARTERA	GESTIONAR Y CONTROLAR LA SITUACIÓN Y VARIACIÓN FINANCIERA Y PATRIMONIAL	24 IMPORTE MEDIO DE LA CARTERA DE VALORES (EN MILES DE EUROS)	500,00	543,81	43,81	8,76
02 OBTENER UN % DE RENTABILIDAD MEDIA DE LA CARTERA	GESTIONAR Y CONTROLAR LA SITUACIÓN Y VARIACIÓN FINANCIERA Y PATRIMONIAL	25 RENDIMIENTO NETO EN EL PERÍODO DE LA CARTERA DE VALORES (EN MILES DE EUROS)	5,00	0,40	-4,60	-92,00
09 OBTENER UN % DE EXCEDENTE DE GESTIÓN SOBRE CUOTAS	GESTIONAR Y CONTROLAR LA SITUACIÓN Y VARIACIÓN FINANCIERA Y PATRIMONIAL	-	0,00	0,00	0,00	0,00
09 OBTENER UN % DE EXCEDENTE DE GESTIÓN SOBRE CUOTAS	GESTIONAR Y CONTROLAR LA SITUACIÓN Y VARIACIÓN FINANCIERA Y PATRIMONIAL	40 EXCEDENTE DE GESTIÓN EN EL PERÍODO(EN MILES DE EUROS)	463,66	424,08	-39,58	-8,54
09 OBTENER UN % DE EXCEDENTE DE GESTIÓN SOBRE CUOTAS	GESTIONAR Y CONTROLAR LA SITUACIÓN Y VARIACIÓN FINANCIERA Y PATRIMONIAL	41 RECAUDACIÓN POR CUOTAS EN EL PERÍODO( EN MILES DE EUROS)	0,00	0,00	0,00	0,00

**ESTADO LIQUIDACIÓN DEL PRESUPUESTO**  
EJERCICIO: 2012

Mutua: CM Nº 292 - CRRL

**IV. BALANCE DE RESULTADOS E INFORME DE GESTIÓN**

CLASIFICACIÓN FUNCIONAL POR PROGRAMAS: 4591

A)GRADO DE REALIZACIÓN DE OBJETIVOS

OBJETIVO	ACTIVIDADES	INDICADOR	PREVISTO	REALIZADO	DESVIACIONES	
					ABSOLUTAS	%
01 CONSEGUIR QUE EL ABSENTISMO S/JORNADAS TOTALES NO EXCEDA EL %	DIRIGIR, COORDINAR Y APOYAR LAS ACTIV.ENTIDAD. INSPECCIONAR CENTROS Y SERV.PROPIOS Y CONCERTADOS. GESTIONAR Y COORD.POLÍTICA DE PERSONAL, SUMINISTROS Y MANT.. ELABORAR Y GESTIONAR LOS PRESUPUESTOS	-	7,85	7,67	-0,18	-2,29
01 CONSEGUIR QUE EL ABSENTISMO S/JORNADAS TOTALES NO EXCEDA EL %	DIRIGIR, COORDINAR Y APOYAR LAS ACTIV.ENTIDAD. INSPECCIONAR CENTROS Y SERV.PROPIOS Y CONCERTADOS. GESTIONAR Y COORD.POLÍTICA DE PERSONAL, SUMINISTROS Y MANT.. ELABORAR Y GESTIONAR LOS PRESUPUESTOS	25 NÚMERO DE JORNADAS LABORALES DE TODO EL PERSONAL DE LA ENTIDAD	69.069,00	81.043,61	11.974,61	17,34
01 CONSEGUIR QUE EL ABSENTISMO S/JORNADAS TOTALES NO EXCEDA EL %	DIRIGIR, COORDINAR Y APOYAR LAS ACTIV.ENTIDAD. INSPECCIONAR CENTROS Y SERV.PROPIOS Y CONCERTADOS. GESTIONAR Y COORD.POLÍTICA DE PERSONAL, SUMINISTROS Y MANT.. ELABORAR Y GESTIONAR LOS PRESUPUESTOS	26 NÚMERO DE JORNADAS LABORALES PERDIDAS DE TODO EL PERSONAL DE LA ENTIDAD	5.420,00	6.217,00	797,00	14,70
08 CONSEGUIR QUE EL COSTE DE LOS SERVICIOS S/CUOTAS NO REBASE EL %	DIRIGIR, COORDINAR Y APOYAR LAS ACTIV.ENTIDAD. INSPECCIONAR CENTROS Y SERV.PROPIOS Y CONCERTADOS. GESTIONAR Y COORD.POLÍTICA DE PERSONAL, SUMINISTROS Y MANT.. ELABORAR Y GESTIONAR LOS PRESUPUESTOS	-	0,00	0,00	0,00	0,00
08 CONSEGUIR QUE EL COSTE DE LOS SERVICIOS S/CUOTAS NO REBASE EL %	DIRIGIR, COORDINAR Y APOYAR LAS ACTIV.ENTIDAD. INSPECCIONAR CENTROS Y SERV.PROPIOS Y CONCERTADOS. GESTIONAR Y COORD.POLÍTICA DE PERSONAL, SUMINISTROS Y MANT.. ELABORAR Y GESTIONAR LOS PRESUPUESTOS	40 IMPORTE TOTAL DEL COSTE DE LOS SERVICIOS DE LA ENTIDAD (EN MILES DE EUROS)	23.511,95	20.604,56	-2.907,39	-12,37
08 CONSEGUIR QUE EL COSTE DE LOS SERVICIOS S/CUOTAS NO REBASE EL %	DIRIGIR, COORDINAR Y APOYAR LAS ACTIV.ENTIDAD. INSPECCIONAR CENTROS Y SERV.PROPIOS Y CONCERTADOS. GESTIONAR Y COORD.POLÍTICA DE PERSONAL, SUMINISTROS Y MANT.. ELABORAR Y GESTIONAR LOS PRESUPUESTOS	41 RECAUDACIÓN POR CUOTAS (EN MILES DE EUROS)	0,00	0,00	0,00	0,00
09 CONSEGUIR UN COSTE DE LOS SERVICIOS POR TRABAJADOR PROTEGIDO	DIRIGIR, COORDINAR Y APOYAR LAS ACTIV.ENTIDAD. INSPECCIONAR CENTROS Y SERV.PROPIOS Y CONCERTADOS. GESTIONAR Y COORD.POLÍTICA DE PERSONAL, SUMINISTROS Y MANT.. ELABORAR Y GESTIONAR LOS PRESUPUESTOS	-	0,00	0,00	0,00	0,00
09 CONSEGUIR UN COSTE DE LOS SERVICIOS POR TRABAJADOR PROTEGIDO	DIRIGIR, COORDINAR Y APOYAR LAS ACTIV.ENTIDAD. INSPECCIONAR CENTROS Y SERV.PROPIOS Y CONCERTADOS. GESTIONAR Y COORD.POLÍTICA DE PERSONAL, SUMINISTROS Y MANT.. ELABORAR Y GESTIONAR LOS PRESUPUESTOS	40 IMPORTE TOTAL DEL COSTE DE LOS SERVICIOS DE LA ENTIDAD (EN MILES DE EUROS)	23.511,95	20.604,56	-2.907,39	-12,37
09 CONSEGUIR UN COSTE DE LOS SERVICIOS POR TRABAJADOR PROTEGIDO	DIRIGIR, COORDINAR Y APOYAR LAS ACTIV.ENTIDAD. INSPECCIONAR CENTROS Y SERV.PROPIOS Y CONCERTADOS. GESTIONAR Y COORD.POLÍTICA DE PERSONAL, SUMINISTROS Y MANT.. ELABORAR Y GESTIONAR LOS PRESUPUESTOS	42 POBLACIÓN LABORAL PROTEGIDA AL FINAL DEL PERÍODO	0,00	0,00	0,00	0,00



## B.- INFORMACIÓN COMPLEMENTARIA





RESUMEN GENERAL DE GASTOS POR AREAS  
Y CATEGORÍAS ECONÓMICAS





CENTRO LEVANTE					EJERCICIO 2012	
RESUMEN GENERAL DE GASTOS POR AREAS Y CATEGORIAS ECONOMICAS						
APLICACION ECONOMICA	AREAS	1	2	3	4	TOTAL
		PRESTACIONES ECONOMICAS	ASISTENCIA SANITARIA	SERVICIOS SOCIALES	TESOR.INFORM. Y OTROS SERV,	
<b>OPERACIONES CORRIENTES</b>						
<b>1 GASTOS DE PERSONAL</b>			<b>9.593.869,97</b>		<b>691.242,65</b>	<b>10.285.112,62</b>
10 ALTOS CARGOS						
12 PERSONAL FUNCIONARIO ESTATUTARIO						
13 LABORALES			7.377.920,86		510.011,06	7.887.931,92
14 OTRO PERSONAL						
15 INCENTIVOS AL RENDIMIENTO						
16 CUOTAS, PREST. Y GASTOS SOCIALES			2.215.949,11		181.231,59	2.397.180,70
19 OBLIG.EJER.ANTERIORES						
<b>2 GASTOS CORRIENTES EN BIENES Y SERVICIOS</b>			<b>9.950.285,52</b>		<b>369.034,74</b>	<b>10.319.320,26</b>
20 ARRENDAMIENTOS Y CANONES					54.077,92	54.077,92
21 REPARACION, MANTENIMIENTO Y CONSERVACION			542.640,64		4.440,37	547.081,01
22 MATERIAL, SUMINISTROS Y OTROS			7.478.598,64		309.042,74	7.787.641,38
23 INDEMNIZACIONES POR RAZON SERVICIO			30.212,65		1.473,71	31.686,36
24 GASTOS PUBLICACIONES						
25 ASISTENCIA SANITARIA CON MEDIOS AJENOS			1.898.833,59			1.898.833,59
26 SERVICIOS SOCIALES CON MEDIOS AJENOS						
27 OTROS SERVICIOS CON MEDIOS AJENOS						
29 OBLI. EJERC.ANTERIORES PEND.IMPUTAR						
<b>3 GASTOS FINANCIEROS</b>					<b>114,54</b>	<b>114,54</b>
31 DE PRESTAMOS EN MONEDA NACIONAL						
35 INTERESES DE DEMORA Y OTROS GASTOS FINANCIEROS					114,54	114,54
39 OBLIGACIONES DE EJERCICIOS ANTERIORES						
<b>4 TRANSFERENCIAS CORRIENTES</b>						
40 A LA ADMINISTRACION DEL ESTADO						
41 A ORGANISMOS AUTONOMOS						
42 A LA SEGURIDAD SOCIAL						
43 A AGENCIAS ESTATALES Y OTROS ORG. PUBLICOS						
44 A SOC., ENT.PUB.EMP.,FUND.Y RES.ENT.						
45 A COMUNIDADES AUTONOMAS						
47 A EMPRESAS PRIVADAS						
48 A FAMILIAS E INSTITUCIONES SIN FINES DE LUCRO						
49 AL EXTERIOR						
<b>TOTAL OPERACIONES CORRIENTES</b>			<b>19.544.155,49</b>		<b>1.060.391,93</b>	<b>20.604.547,42</b>



CENTRO LEVANTE					EJERCICIO 2012
RESUMEN GENERAL DE GASTOS POR AREAS Y CATEGORIAS ECONOMICAS					
AREAS	1	2	3	4	TOTAL
APLICACION ECONOMICA	PRESTACIONES ECONOMICAS	ASISTENCIA SANITARIA	SERVICIOS SOCIALES	TESOR.INFORM. Y OTROS SERV,	
<b>OPERACIONES DE CAPITAL</b>					
<b>6 INVERSIONES REALES</b>		<b>283.228,11</b>		<b>205.116,80</b>	<b>488.344,91</b>
62 INVERSIONES NUEVAS		283.228,11		205.116,80	488.344,91
63 INVERSIONES DE REPOSICION					
<b>7 TRANSFERENCIAS DE CAPITAL</b>				<b>66.506,13</b>	<b>66.506,13</b>
72 A LA SEGURIDAD SOCIAL				66.506,13	66.506,13
74 A SOC.MERC.,ENT.EMPR. Y OTROS ORGANISMOS					
75 A COMUNIDADES AUTONOMAS					
76 A CORPORACIONES LOCALES					
78 A FAMILIAS E INSTITUCIONES SIN FINES DE LUCRO					
79 AL EXTERIOR					
<b>TOTAL OPERACIONES DE CAPITAL</b>		<b>283.228,11</b>		<b>271.622,93</b>	<b>554.851,04</b>





CENTRO LEVANTE					EJERCICIO 2012
RESUMEN GENERAL DE GASTOS POR AREAS Y CATEGORIAS ECONOMICAS					
AREAS	1	2	3	4	TOTAL
APLICACION ECONOMICA	PRESTACIONES ECONOMICAS	ASISTENCIA SANITARIA	SERVICIOS SOCIALES	TESOR.INFORM. Y OTROS SERV,	
<b>OPERACIONES NO FINANCIERAS</b>					
<b>1 GASTOS DE PERSONAL</b>		<b>9.593.869,97</b>		<b>691.242,65</b>	<b>10.285.112,62</b>
10 ALTOS CARGOS					
12 PERSONAL FUNCIONARIO ESTATUTARIO					
13 LABORALES		7.377.920,86		510.011,06	7.887.931,92
14 OTRO PERSONAL					
15 INCENTIVOS AL RENDIMIENTO					
16 CUOTAS, PREST. Y GASTOS SOCIALES		2.215.949,11		181.231,59	2.397.180,70
19 OBLIG.EJER.ANTERIORES					
<b>2 GASTOS CORRIENTES EN BIENES Y SERVICIOS</b>		<b>9.950.285,52</b>		<b>369.034,74</b>	<b>10.319.320,26</b>
20 ARRENDAMIENTOS Y CANONES				54.077,92	54.077,92
21 REPARACION, MANTENIMIENTO Y CONSERVACION		542.640,64		4.440,37	547.081,01
22 MATERIAL, SUMINISTROS Y OTROS		7.478.598,64		309.042,74	7.787.641,38
23 INDEMNIZACIONES POR RAZON SERVICIO		30.212,65		1.473,71	31.686,36
24 GASTOS PUBLICACIONES					
25 ASISTENCIA SANITARIA CON MEDIOS AJENOS		1.898.833,59			1.898.833,59
26 SERVICIOS SOCIALES CON MEDIOS AJENOS					
27 OTROS SERVICIOS CON MEDIOS AJENOS					
29 OBLI. EJERC.ANTERIORES PEND.IMPUTAR					
<b>3 GASTOS FINANCIEROS</b>				<b>114,54</b>	<b>114,54</b>
31 DE PRESTAMOS EN MONEDA NACIONAL					
35 INTERESES DE DEMORA Y OTROS GASTOS FINANCIEROS				114,54	114,54
39 OBLIGACIONES DE EJERCICIOS ANTERIORES					
<b>4 TRANSFERENCIAS CORRIENTES</b>					
40 A LA ADMINISTRACION DEL ESTADO					
41 A ORGANISMOS AUTONOMOS					
42 A LA SEGURIDAD SOCIAL					
43 A AGENCIAS ESTATALES Y OTROS ORG. PUBLICOS					
44 A SOC., ENT.PUB.EMP.,FUND.Y RES.ENT.					
45 A COMUNIDADES AUTONOMAS					
47 A EMPRESAS PRIVADAS					
48 A FAMILIAS E INSTITUCIONES SIN FINES DE LUCRO					
49 AL EXTERIOR					
<b>TOTAL OPERACIONES CORRIENTES</b>		<b>19.544.155,49</b>		<b>1.060.391,93</b>	<b>20.604.547,42</b>
<b>6 INVERSIONES REALES</b>		<b>283.228,11</b>		<b>205.116,80</b>	<b>488.344,91</b>
62 INVERSIONES NUEVAS		283.228,11		205.116,80	488.344,91
63 INVERSIONES DE REPOSICION					
<b>7 TRANSFERENCIAS DE CAPITAL</b>				<b>66.506,13</b>	<b>66.506,13</b>
72 A LA SEGURIDAD SOCIAL				66.506,13	66.506,13
74 A SOC.MERC.,ENT.EMPR. Y OTROS ORGANISMOS					
75 A COMUNIDADES AUTONOMAS					
76 A CORPORACIONES LOCALES					
78 A FAMILIAS E INSTITUCIONES SIN FINES DE LUCRO					
79 AL EXTERIOR					
<b>TOTAL OPERACIONES DE CAPITAL</b>		<b>283.228,11</b>		<b>271.622,93</b>	<b>554.851,04</b>
<b>TOTAL OPERACIONES NO FINANCIERAS</b>		<b>19.827.383,60</b>		<b>1.332.014,86</b>	<b>21.159.398,46</b>



CENTRO LEVANTE					EJERCICIO 2012
RESUMEN GENERAL DE GASTOS POR AREAS Y CATEGORIAS ECONOMICAS					
AREAS	1	2	3	4	TOTAL
APLICACION ECONOMICA	PRESTACIONES ECONOMICAS	ASISTENCIA SANITARIA	SERVICIOS SOCIALES	TESOR.INFORM. Y OTROS SERV,	
<b>OPERACIONES FINANCIERAS</b>					
<b>8 ACTIVOS FINANCIEROS</b>				31.205,15	31.205,15
80 ADQ. DEUDA DEL SECTOR PUBLICO					
81 ADQUI.OBLIG. Y BONOS FUERA S.P.					
82 CONCESION PRESTAMOS AL SECTOR PUBLICO					
83 CONC.PRESTAM.NO PUBLIC.				31.205,15	31.205,15
84 CONSTITUCION DE DEPOSITOS Y FIANZAS					
85 ADQ.ACCION.Y PART.SEC.PUBLICO					
86 ADQ.ACCION.Y PART.FUERA SEC.PUBLICO					
88 ACTIVOS FINANCIEROS					
89 OBLIGACIONES DE EJERCICIOS ANTERIORES					
<b>9 PASIVOS FINANCIEROS</b>					
90 AMORTIZ.DE EMPRESTITOS					
91 AMORTIZ.PRESTAM.EN MONED.NAL.					
93 AMORTIZ.PRESTAM.EN MONED.EXTR.					
96 DEVOL.PARTICP.EN FONDO SOCIAL					
99 OBLIGACIONES EJERCICIOS ANT.					
<b>TOTAL OPERACIONES FINANCIERAS</b>				31.205,15	31.205,15



CENTRO LEVANTE					EJERCICIO 2012
RESUMEN GENERAL DE GASTOS POR AREAS Y CATEGORIAS ECONOMICAS					
AREAS	OPERACIONES CORRIENTES	OPERACIONES DE CAPITAL	OPERACIONES NO FINANCIERAS	OPERACIONES FINANCIERAS	TOTAL
1 PRESTACIONES ECONOMICAS					
2 ASISTENCIA SANITARIA	19.544.155,49	283.228,11	19.827.383,60		19.827.383,60
3 SERVICIOS SOCIALES					
4 TESOR. INFORM.Y OTROS SERV.	1.060.391,93	271.622,93	1.332.014,86	31.205,15	1.363.220,01
<b>TOTALES</b>	<b>20.604.547,42</b>	<b>554.851,04</b>	<b>21.159.398,46</b>	<b>31.205,15</b>	<b>21.190.603,61</b>





RESUMEN GENERAL DE GASTOS POR PROGRAMAS  
Y CATEGORÍAS ECONÓMICAS





CENTRO LEVANTE NUM. 292					EJERCICIO 2012
RESUMEN GENERAL DE GASTOS POR PROGRAMAS Y CATEGORÍAS ECONÓMICAS					
PROGRAMAS	2122	21	2224	22	TOTAL
APLICACIÓN ECONÓMICA	MEDIC.AMBULAT MUTUAS A.T.	ATEN. PRIMA- RIA DE SALUD	MEDIC.HOSPIT. MUTUAS A. T.	ATENCIÓN ES- PECIALIZADA	PARCIAL
<b>OPERACIONES CORRIENTES</b>					
<b>1 GASTOS DE PERSONAL</b>	<b>961.915,46</b>	<b>961.915,46</b>	<b>8.631.954,51</b>	<b>8.631.954,51</b>	<b>9.593.869,97</b>
10 ALTOS CARGOS					
12 PERS.FUNC. Y ESTATUTARIO					
13 LABORALES	730.832,76	730.832,76	6.647.088,10	6.647.088,10	7.377.920,86
14 OTRO PERSONAL					
15 INCENTIVOS AL RENDIMIENTO					
16 CUOT.PREST.Y GAST.SOC.	231.082,70	231.082,70	1.984.866,41	1.984.866,41	2.215.949,11
19 OBLIG.EJER.ANTERIORES					
<b>2 GAST. CORRIENT.BIENES Y SERV</b>	<b>704.542,84</b>	<b>704.542,84</b>	<b>9.245.742,68</b>	<b>9.245.742,68</b>	<b>9.950.285,52</b>
20 ARRENDAMIENTOS Y CANONES					
21 REPARACION,MANTEN.Y CONSERV.	6.975,28	6.975,28	535.665,36	535.665,36	542.640,64
22 MATER.SUMINIST.Y OTROS	184.622,77	184.622,77	7.293.975,87	7.293.975,87	7.478.598,64
23 INDEMNIZ.RAZON SERVICIO	705,14	705,14	29.507,51	29.507,51	30.212,65
24 GASTOS DE PUBLICACIONES					
25 A.SANIT.CON MED.AJENOS	512.239,65	512.239,65	1.386.593,94	1.386.593,94	1.898.833,59
26 S.SOCIAL.CON MED.AJENOS					
28 OTROS SERVICIOS					
29 OBLI. EJERC.ANTERIORES PEND.IMPUTAR					
<b>3 GASTOS FINANCIEROS</b>					
31 DE PRESTAMOS EN MONEDA NAL.					
35 INTERES.DEMORA Y OTROS GASTOS					
39 OBLIGACIONES DE EJERCICIOS ANTERIORES					
<b>4 TRANSFERENC. CORRIENTES</b>					
40 A LA ADMON.DEL ESTADO					
41 A ORGANISMOS AUTONOMOS					
42 A LA SEGURIDAD SOCIAL					
44 A SOC., ENT.PUB.EMP.,FUND.Y RES.ENT.					
45 A COMUNIDADES AUTONOMAS					
47 A EMPRESAS PRIVADAS					
48 A FAMIL.E INST.SIN F.LUCRO					
49 AL EXTERIOR					
<b>TOTAL OPERACIONES CORRIENTES</b>	<b>1.666.458,30</b>	<b>1.666.458,30</b>	<b>17.877.697,19</b>	<b>17.877.697,19</b>	<b>19.544.155,49</b>



CENTRO LEVANTE NUM. 292					EJERCICIO 2012
RESUMEN GENERAL DE GASTOS POR PROGRAMAS Y CATEGORÍAS ECONÓMICAS					
PROGRAMAS	2	4591	45	4	
APLICACIÓN ECONÓMICA	ASISTENCIA SANITARIA	DIRECCIÓN Y SERV.GRALES.	ADMON. Y SERV. GRLES.TESORER	TESOR.INFORM. Y OTROS SERV.	TOTAL GENERAL
<b>OPERACIONES CORRIENTES</b>					
<b>1 GASTOS DE PERSONAL</b>	<b>9.593.869,97</b>	<b>691.242,65</b>	<b>691.242,65</b>	<b>691.242,65</b>	<b>10.285.112,62</b>
10 ALTOS CARGOS					
12 PERS.FUNC. Y ESTATUTARIO					
13 LABORALES	7.377.920,86	510.011,06	510.011,06	510.011,06	7.887.931,92
14 OTRO PERSONAL					
15 INCENTIVOS AL RENDIMIENTO					
16 CUOT.PREST.Y GAST.SOC.	2.215.949,11	181.231,59	181.231,59	181.231,59	2.397.180,70
19 OBLIG.EJER.ANTERIORES					
<b>2 GAST. CORRIENT.BIENES Y SERV</b>	<b>9.950.285,52</b>	<b>369.034,74</b>	<b>369.034,74</b>	<b>369.034,74</b>	<b>10.319.320,26</b>
20 ARRENDAMIENTOS Y CANONES		54.077,92	54.077,92	54.077,92	54.077,92
21 REPARACION,MANTEN.Y CONSERV.	542.640,64	4.440,37	4.440,37	4.440,37	547.081,01
22 MATER.SUMINIST.Y OTROS	7.478.598,64	309.042,74	309.042,74	309.042,74	7.787.641,38
23 INDEMNIZ.RAZON SERVICIO	30.212,65	1.473,71	1.473,71	1.473,71	31.686,36
24 GASTOS DE PUBLICACIONES					
25 A.SANIT.CON MED.AJENOS	1.898.833,59				1.898.833,59
26 S.SOCIAL.CON MED.AJENOS					
28 OTROS SERVICIOS					
29 OBLI. EJERC.ANTERIORES PEND.IMPUTAR					
<b>3 GASTOS FINANCIEROS</b>		<b>114,54</b>	<b>114,54</b>	<b>114,54</b>	<b>114,54</b>
31 DE PRESTAMOS EN MONEDA NAL.					
35 INTERES.DEMORA Y OTROS GASTOS		114,54	114,54	114,54	114,54
39 OBLIGACIONES DE EJERCICIOS ANTERIORES					
<b>4 TRANSFERENC. CORRIENTES</b>					
40 A LA ADMON.DEL ESTADO					
41 A ORGANISMOS AUTONOMOS					
42 A LA SEGURIDAD SOCIAL					
44 A SOC., ENT.PUB.EMP.,FUND.Y RES.ENT.					
45 A COMUNIDADES AUTONOMAS					
47 A EMPRESAS PRIVADAS					
48 A FAMIL.E INST.SIN F.LUCRO					
49 AL EXTERIOR					
<b>TOTAL OPERACIONES CORRIENTES</b>	<b>19.544.155,49</b>	<b>1.060.391,93</b>	<b>1.060.391,93</b>	<b>1.060.391,93</b>	<b>20.604.547,42</b>





CENTRO LEVANTE NUM. 292					EJERCICIO 2012
RESUMEN GENERAL DE GASTOS POR PROGRAMAS Y CATEGORÍAS ECONÓMICAS					
PROGRAMAS	2224	22	2	4364	TOTAL
APLICACIÓN ECONÓMICA	MEDIC.HOSPIT. MUTUAS A. T.	ATENCIÓN ES- PECIALIZADA	ASISTENCIA SANITARIA	ADMINISTRAC. PATRIMONIO	PARCIAL
<b>OPERACIONES DE CAPITAL</b>					
<b>6 INVERSIONES REALES</b>	<b>283.228,11</b>	<b>283.228,11</b>	<b>283.228,11</b>		<b>283.228,11</b>
62 INVERSIONES NUEVAS	283.228,11	283.228,11	283.228,11		283.228,11
63 INVERSIONES DE REPOSICION					
<b>7 TRANSFERENCIAS DE CAPITAL</b>				<b>66.506,13</b>	<b>66.506,13</b>
72 A LA SEGURIDAD SOCIAL				66.506,13	66.506,13
74 A SOC.,ENT.PUB.EMP.,FUND.Y RES.ENT.					
75 A COMUNIDADES AUTONOMAS					
76 A ENTIDADES LOCALES					
78 A FAMIL.E INST.SIN F.LUCRO					
79 AL EXTERIOR					
<b>TOTAL OPERACIONES DE CAPITAL</b>	<b>283.228,11</b>	<b>283.228,11</b>	<b>283.228,11</b>	<b>66.506,13</b>	<b>349.734,24</b>



CENTRO LEVANTE NUM. 292					EJERCICIO 2012
RESUMEN GENERAL DE GASTOS POR PROGRAMAS Y CATEGORÍAS ECONÓMICAS					
PROGRAMAS	43	4591	45	4	
APLICACIÓN ECONÓMICA	GESTIÓN DEL PATRIMONIO	DIRECCIÓN Y SERV.GRALES.	ADMON. Y SERV. GRLES.TESORER	TESOR.INFORM. Y OTROS SERV.	TOTAL GENERAL
<b>OPERACIONES DE CAPITAL</b>					
<b>6 INVERSIONES REALES</b>		205.116,80	205.116,80	205.116,80	488.344,91
62 INVERSIONES NUEVAS		205.116,80	205.116,80	205.116,80	488.344,91
63 INVERSIONES DE REPOSICION					
<b>7 TRANSFERENCIAS DE CAPITAL</b>	66.506,13			66.506,13	66.506,13
72 A LA SEGURIDAD SOCIAL	66.506,13			66.506,13	66.506,13
74 A SOC.,ENT.PUB.EMP.,FUND.Y RES.ENT.					
75 A COMUNIDADES AUTONOMAS					
76 A ENTIDADES LOCALES					
78 A FAMIL.E INST.SIN F.LUCRO					
79 AL EXTERIOR					
<b>TOTAL OPERACIONES DE CAPITAL</b>	66.506,13	205.116,80	205.116,80	271.622,93	554.851,04



CENTRO LEVANTE NUM. 292					EJERCICIO 2012
RESUMEN GENERAL DE GASTOS POR PROGRAMAS Y CATEGORÍAS ECONÓMICAS					
PROGRAMAS	2122 MEDIC.AMBULAT MUTUAS A.T.	21 ATEN. PRIMA- RIA DE SALUD	2224 MEDIC.HOSPIT. MUTUAS A. T.	22 ATENCIÓN ES- PECIALIZADA	TOTAL PARCIAL
APLICACIÓN ECONÓMICA					
<b>OPERACIONES NO FINANCIERAS</b>					
<b>1 GASTOS DE PERSONAL</b>	<b>961.915,46</b>	<b>961.915,46</b>	<b>8.631.954,51</b>	<b>8.631.954,51</b>	<b>9.593.869,97</b>
10 ALTOS CARGOS					
12 PERS.FUNC. Y ESTATUTARIO					
13 LABORALES	730.832,76	730.832,76	6.647.088,10	6.647.088,10	7.377.920,86
14 OTRO PERSONAL					
15 INCENTIVOS AL RENDIMIENTO					
16 CUOT.PREST.Y GAST.SOC.	231.082,70	231.082,70	1.984.866,41	1.984.866,41	2.215.949,11
19 OBLIG.EJER.ANTERIORES					
<b>2 GAST. CORRIENT.BIENES Y SERV</b>	<b>704.542,84</b>	<b>704.542,84</b>	<b>9.245.742,68</b>	<b>9.245.742,68</b>	<b>9.950.285,52</b>
20 ARRENDAMIENTOS Y CANONES					
21 REPARACION,MANTEN.Y CONSERV.	6.975,28	6.975,28	535.665,36	535.665,36	542.640,64
22 MATER.SUMINIST.Y OTROS	184.622,77	184.622,77	7.293.975,87	7.293.975,87	7.478.598,64
23 INDEMNIZ.RAZON SERVICIO	705,14	705,14	29.507,51	29.507,51	30.212,65
24 GASTOS DE PUBLICACIONES					
25 A.SANIT.CON MED.AJENOS	512.239,65	512.239,65	1.386.593,94	1.386.593,94	1.898.833,59
26 S.SOCIAL.CON MED.AJENOS					
28 OTROS SERVICIOS					
29 OBLI. EJERC.ANTERIORES PEND.IMPUTAR					
<b>3 GASTOS FINANCIEROS</b>					
31 DE PRESTAMOS EN MONEDA NAL.					
35 INTERES.DEMORA Y OTROS GASTOS					
39 OBLIGACIONES DE EJERCICIOS ANTERIORES					
<b>4 TRANSFERENC. CORRIENTES</b>					
40 A LA ADMON.DEL ESTADO					
41 A ORGANISMOS AUTONOMOS					
42 A LA SEGURIDAD SOCIAL					
44 A SOC., ENT.PUB.EMP.,FUND.Y RES.ENT.					
45 A COMUNIDADES AUTONOMAS					
47 A EMPRESAS PRIVADAS					
48 A FAMIL.E INST.SIN F.LUCRO					
49 AL EXTERIOR					
<b>TOTAL OPERACIONES CORRIENTES</b>	<b>1.666.458,30</b>	<b>1.666.458,30</b>	<b>17.877.697,19</b>	<b>17.877.697,19</b>	<b>19.544.155,49</b>
<b>6 INVERSIONES REALES</b>			<b>283.228,11</b>	<b>283.228,11</b>	<b>283.228,11</b>
62 INVERSIONES NUEVAS			283.228,11	283.228,11	283.228,11
63 INVERSIONES DE REPOSICION					
<b>7 TRANSFERENCIAS DE CAPITAL</b>					
72 A LA SEGURIDAD SOCIAL					
74 A SOC.,ENT.PUB.EMP.,FUND.Y RES.ENT.					
75 A COMUNIDADES AUTONOMAS					
76 A ENTIDADES LOCALES					
78 A FAMIL.E INST.SIN F.LUCRO					
79 AL EXTERIOR					
<b>TOTAL OPERACIONES DE CAPITAL</b>			<b>283.228,11</b>	<b>283.228,11</b>	<b>283.228,11</b>
<b>TOTAL OPERACIONES NO FINANCIERAS</b>	<b>1.666.458,30</b>	<b>1.666.458,30</b>	<b>18.160.925,30</b>	<b>18.160.925,30</b>	<b>19.827.383,60</b>



CENTRO LEVANTE NUM. 292					EJERCICIO 2012
RESUMEN GENERAL DE GASTOS POR PROGRAMAS Y CATEGORÍAS ECONÓMICAS					
PROGRAMAS	2	4364	43	4591	TOTAL
APLICACIÓN ECONÓMICA	ASISTENCIA SANITARIA	ADMINISTRAC. PATRIMONIO	GESTIÓN DEL PATRIMONIO	DIRECCIÓN Y SERV.GRALES.	PARCIAL
<b>OPERACIONES NO FINANCIERAS</b>					
<b>1 GASTOS DE PERSONAL</b>	<b>9.593.869,97</b>			<b>691.242,65</b>	<b>10.285.112,62</b>
10 ALTOS CARGOS					
12 PERS.FUNC. Y ESTATUTARIO					
13 LABORALES	7.377.920,86			510.011,06	7.887.931,92
14 OTRO PERSONAL					
15 INCENTIVOS AL RENDIMIENTO					
16 CUOT.PREST.Y GAST.SOC.	2.215.949,11			181.231,59	2.397.180,70
19 OBLIG.EJER.ANTERIORES					
<b>2 GAST. CORRIENT.BIENES Y SERV</b>	<b>9.950.285,52</b>			<b>369.034,74</b>	<b>10.319.320,26</b>
20 ARRENDAMIENTOS Y CANONES				54.077,92	54.077,92
21 REPARACION,MANTEN.Y CONSERV.	542.640,64			4.440,37	547.081,01
22 MATER.SUMINIST.Y OTROS	7.478.598,64			309.042,74	7.787.641,38
23 INDEMNIZ.RAZON SERVICIO	30.212,65			1.473,71	31.686,36
24 GASTOS DE PUBLICACIONES					
25 A.SANIT.CON MED.AJENOS	1.898.833,59				1.898.833,59
26 S.SOCIAL.CON MED.AJENOS					
28 OTROS SERVICIOS					
29 OBLI. EJERC.ANTERIORES PEND.IMPUTAR					
<b>3 GASTOS FINANCIEROS</b>				<b>114,54</b>	<b>114,54</b>
31 DE PRESTAMOS EN MONEDA NAL.					
35 INTERES.DEMORA Y OTROS GASTOS				114,54	114,54
39 OBLIGACIONES DE EJERCICIOS ANTERIORES					
<b>4 TRANSFERENC. CORRIENTES</b>					
40 A LA ADMON.DEL ESTADO					
41 A ORGANISMOS AUTONOMOS					
42 A LA SEGURIDAD SOCIAL					
44 A SOC., ENT.PUB.EMP.,FUND.Y RES.ENT.					
45 A COMUNIDADES AUTONOMAS					
47 A EMPRESAS PRIVADAS					
48 A FAMIL.E INST.SIN F.LUCRO					
49 AL EXTERIOR					
<b>TOTAL OPERACIONES CORRIENTES</b>	<b>19.544.155,49</b>			<b>1.060.391,93</b>	<b>20.604.547,42</b>
<b>6 INVERSIONES REALES</b>	<b>283.228,11</b>			<b>205.116,80</b>	<b>488.344,91</b>
62 INVERSIONES NUEVAS	283.228,11			205.116,80	488.344,91
63 INVERSIONES DE REPOSICION					
<b>7 TRANSFERENCIAS DE CAPITAL</b>		<b>66.506,13</b>	<b>66.506,13</b>		<b>66.506,13</b>
72 A LA SEGURIDAD SOCIAL		66.506,13	66.506,13		66.506,13
74 A SOC.,ENT.PUB.EMP.,FUND.Y RES.ENT.					
75 A COMUNIDADES AUTONOMAS					
76 A ENTIDADES LOCALES					
78 A FAMIL.E INST.SIN F.LUCRO					
79 AL EXTERIOR					
<b>TOTAL OPERACIONES DE CAPITAL</b>	<b>283.228,11</b>	<b>66.506,13</b>	<b>66.506,13</b>	<b>205.116,80</b>	<b>554.851,04</b>
<b>TOTAL OPERACIONES NO FINANCIERAS</b>	<b>19.827.383,60</b>	<b>66.506,13</b>	<b>66.506,13</b>	<b>1.265.508,73</b>	<b>21.159.398,46</b>



CENTRO LEVANTE NUM. 292			EJERCICIO 2012
RESUMEN GENERAL DE GASTOS POR PROGRAMAS Y CATEGORÍAS ECONÓMICAS			
PROGRAMAS	45	4	
APLICACIÓN ECONÓMICA	ADMN. Y SERV. GRLES.TESORER	TESOR.INFORM. Y OTROS SERV.	TOTAL GENERAL
<b>OPERACIONES NO FINANCIERAS</b>			
<b>1 GASTOS DE PERSONAL</b>	<b>691.242,65</b>	<b>691.242,65</b>	<b>10.285.112,62</b>
10 ALTOS CARGOS			
12 PERS.FUNC. Y ESTATUTARIO			
13 LABORALES	510.011,06	510.011,06	7.887.931,92
14 OTRO PERSONAL			
15 INCENTIVOS AL RENDIMIENTO			
16 CUOT.PREST.Y GAST.SOC.	181.231,59	181.231,59	2.397.180,70
19 OBLIG.EJER.ANTERIORES			
<b>2 GAST. CORRIENT.BIENES Y SERV</b>	<b>369.034,74</b>	<b>369.034,74</b>	<b>10.319.320,26</b>
20 ARRENDAMIENTOS Y CANONES	54.077,92	54.077,92	54.077,92
21 REPARACION,MANTEN.Y CONSERV.	4.440,37	4.440,37	547.081,01
22 MATER.SUMINIST.Y OTROS	309.042,74	309.042,74	7.787.641,38
23 INDEMNIZ.RAZON SERVICIO	1.473,71	1.473,71	31.686,36
24 GASTOS DE PUBLICACIONES			
25 A.SANIT.CON MED.AJENOS			1.898.833,59
26 S.SOCIAL.CON MED.AJENOS			
28 OTROS SERVICIOS			
29 OBLI. EJERC.ANTERIORES PEND.IMPUTAR			
<b>3 GASTOS FINANCIEROS</b>	<b>114,54</b>	<b>114,54</b>	<b>114,54</b>
31 DE PRESTAMOS EN MONEDA NAL.			
35 INTERES.DEMORA Y OTROS GASTOS	114,54	114,54	114,54
39 OBLIGACIONES DE EJERCICIOS ANTERIORES			
<b>4 TRANSFERENC. CORRIENTES</b>			
40 A LA ADMN.DEL ESTADO			
41 A ORGANISMOS AUTONOMOS			
42 A LA SEGURIDAD SOCIAL			
44 A SOC., ENT.PUB.EMP.,FUND.Y RES.ENT.			
45 A COMUNIDADES AUTONOMAS			
47 A EMPRESAS PRIVADAS			
48 A FAMIL.E INST.SIN F.LUCRO			
49 AL EXTERIOR			
<b>TOTAL OPERACIONES CORRIENTES</b>	<b>1.060.391,93</b>	<b>1.060.391,93</b>	<b>20.604.547,42</b>
<b>6 INVERSIONES REALES</b>	<b>205.116,80</b>	<b>205.116,80</b>	<b>488.344,91</b>
62 INVERSIONES NUEVAS	205.116,80	205.116,80	488.344,91
63 INVERSIONES DE REPOSICION			
<b>7 TRANSFERENCIAS DE CAPITAL</b>		<b>66.506,13</b>	<b>66.506,13</b>
72 A LA SEGURIDAD SOCIAL		66.506,13	66.506,13
74 A SOC.,ENT.PUB.EMP.,FUND.Y RES.ENT.			
75 A COMUNIDADES AUTONOMAS			
76 A ENTIDADES LOCALES			
78 A FAMIL.E INST.SIN F.LUCRO			
79 AL EXTERIOR			
<b>TOTAL OPERACIONES DE CAPITAL</b>	<b>205.116,80</b>	<b>271.622,93</b>	<b>554.851,04</b>
<b>TOTAL OPERACIONES NO FINANCIERAS</b>	<b>1.265.508,73</b>	<b>1.332.014,86</b>	<b>21.159.398,46</b>



CENTRO LEVANTE NUM. 292				EJERCICIO 2012
RESUMEN GENERAL DE GASTOS POR PROGRAMAS Y CATEGORÍAS ECONÓMICAS				
PROGRAMAS	4591	45	4	
APLICACIÓN ECONÓMICA	DIRECCIÓN Y SERV.GRALES.	ADMON. Y SERV. GRLES.TESORER	TESOR.INFORM. Y OTROS SERV.	TOTAL GENERAL
<b>OPERACIONES FINANCIERAS</b>				
<b>8 ACTIVOS FINANCIEROS</b>	<b>31.205,15</b>	<b>31.205,15</b>	<b>31.205,15</b>	<b>31.205,15</b>
80 ADQ. DEUDA DEL SECTOR PUBLICO				
81 ADQUI.OBLIG. Y BONOS FUERA S.P.				
82 CONCESIÓN PRÉSTAMOS AL SECTOR PÚBLICO				
83 CONC.PRESTAM.NO PUBLIC.	31.205,15	31.205,15	31.205,15	31.205,15
84 CONST.DE DEPOSITOS Y FIANZAS				
85 ADQ.ACCION.Y PART.SEC.PUBLICO				
86 ADQ.ACCION.Y PART.FUERA SEC.PUBLICO				
88 ACTIVOS FINAN.FONDO RESER. Y OTROS				
89 OBLIGACIONES DE EJERC.ANTERIORES				
<b>9 PASIVOS FINANCIEROS</b>				
90 AMORTIZ.DE EMPRESTITOS				
91 AMORTIZ.PRESTAM.EN MONED.NAL.				
93 AMORTIZ.PRESTAM.EN MONED.EXTR.				
96 DEVOL.PARTICP.EN FONDO SOCIAL				
99 OBLIGACIONES EJERCICIOS ANT.				
<b>TOTAL OPERACIONES FINANCIERAS</b>	<b>31.205,15</b>	<b>31.205,15</b>	<b>31.205,15</b>	<b>31.205,15</b>



CENTRO LEVANTE NUM. 292					EJERCICIO 2012
RESUMEN GENERAL DE GASTOS POR PROGRAMAS Y CATEGORÍAS ECONÓMICAS					
PROGRAMAS	OPERACIONES CORRIENTES	OPERACIONES DE CAPITAL	OPERACIONES NO FINANCIERAS	OPERACIONES FINANCIERAS	TOTAL
2122 MEDICINA AMBUL.DE MUTUAS A.T.	1.666.458,30		1.666.458,30		1.666.458,30
21 ATENCION PRIMARIA DE SALUD	1.666.458,30		1.666.458,30		1.666.458,30
2224 MEDICINA HOSP.DE MUTUAS A.T.	17.877.697,19	283.228,11	18.160.925,30		18.160.925,30
22 ATENCION ESPECIALIZADA	17.877.697,19	283.228,11	18.160.925,30		18.160.925,30
<b>2 ASISTENCIA SANITARIA</b>	<b>19.544.155,49</b>	<b>283.228,11</b>	<b>19.827.383,60</b>		<b>19.827.383,60</b>
4364 ADMINISTRACION DEL PATRIMONIO		66.506,13	66.506,13		66.506,13
43 GESTION DEL PATRIMONIO		66.506,13	66.506,13		66.506,13
4591 DIRECCION Y SERV.GENERALES	1.060.391,93	205.116,80	1.265.508,73	31.205,15	1.296.713,88
45 ADMON.SERVIC. GRLES.DE TESOR	1.060.391,93	205.116,80	1.265.508,73	31.205,15	1.296.713,88
<b>4 TESOR.INFORM.Y OTROS SERVIC.FUNCION</b>	<b>1.060.391,93</b>	<b>271.622,93</b>	<b>1.332.014,86</b>	<b>31.205,15</b>	<b>1.363.220,01</b>
TOTALES	20.604.547,42	554.851,04	21.159.398,46	31.205,15	21.190.603,61







## PORMENOR DE GASTOS POR CATEGORÍAS ECONÓMICAS





C.DE LEVANTE NUM. 292

EJERCICIO 2012

PORMENOR DE GASTOS POR CATEGORÍAS ECONÓMICAS

CLASIF. ECONOM.	EXPLICACIÓN	CREDITOS PRESUPUESTARIOS			GASTOS COMPROMETIDOS (4)	OBLIGACIONES RECONOCIDAS NETAS (5)	PAGOS (6)	OBLIGACIONES PEND. DE PAGO A 31 DE DICIEMBRE (7=5-6)	REMANENTES DE CREDITO (8=3-5)
		INICIALES (1)	MODIFICACIONES (2)	DEFINITIVOS (3=1+2)					
1300	ALTOS CARGOS	85.560,00		85.560,00	79.392,89	79.392,89	79.392,89		6.167,11
13019	OTROS DIRECTIVOS	53.400,00		53.400,00	49.891,21	49.891,21	49.891,21		3.508,79
1301	OTROS DIRECTIVOS	53.400,00		53.400,00	49.891,21	49.891,21	49.891,21		3.508,79
13090	RETRIBUCIONES BASICAS Y OTRAS REMUN.	7.885.910,00	-10.850,00	7.875.060,00	6.839.646,38	6.839.646,38	6.837.840,48	1.805,90	1.035.413,62
1309	OTRO PERSONAL	7.885.910,00	-10.850,00	7.875.060,00	6.839.646,38	6.839.646,38	6.837.840,48	1.805,90	1.035.413,62
<b>130</b>	<b>LABORAL FIJO</b>	<b>8.024.870,00</b>	<b>-10.850,00</b>	<b>8.014.020,00</b>	<b>6.968.930,48</b>	<b>6.968.930,48</b>	<b>6.967.124,58</b>	<b>1.805,90</b>	<b>1.045.089,52</b>
1310	RETRIBUCIONES BASICAS Y OTRAS REMUN.	676.480,00	10.850,00	687.330,00	919.001,44	919.001,44	905.363,50	13.637,94	-231.671,44
131	LABORAL EVENTUAL	676.480,00	10.850,00	687.330,00	919.001,44	919.001,44	905.363,50	13.637,94	-231.671,44
<b>13</b>	<b>LABORALES</b>	<b>8.701.350,00</b>		<b>8.701.350,00</b>	<b>7.887.931,92</b>	<b>7.887.931,92</b>	<b>7.872.488,08</b>	<b>15.443,84</b>	<b>813.418,08</b>
1600	CUOTAS DE LA SEGURIDAD SOCIAL	1.945.380,00	284.640,00	2.230.020,00	2.200.173,04	2.200.173,04	2.200.173,04		29.846,96
<b>160</b>	<b>CUOTAS DE LA SEGURIDAD SOCIAL</b>	<b>1.945.380,00</b>	<b>284.640,00</b>	<b>2.230.020,00</b>	<b>2.200.173,04</b>	<b>2.200.173,04</b>	<b>2.200.173,04</b>		<b>29.846,96</b>
1620	FORM.Y PERFECCIONAM. DEL PERSONAL	50.140,00		50.140,00	33.298,92	33.298,92	19.177,68	14.121,24	16.841,08
1621	SERVICIOS DE COMEDOR	56.100,00		56.100,00	61.284,77	61.284,77	57.475,50	3.809,27	-5.184,77
1622	TRANSPORTE DE PERSONAL	91.440,00		91.440,00	87.672,50	87.672,50	83.859,88	3.812,62	3.767,50
1624	ACCION SOCIAL GENERAL	18.380,00		18.380,00	14.751,47	14.751,47	14.731,17	20,30	3.628,53
<b>162</b>	<b>GASTOS SOC.PERS.</b>	<b>216.060,00</b>		<b>216.060,00</b>	<b>197.007,66</b>	<b>197.007,66</b>	<b>175.244,23</b>	<b>21.763,43</b>	<b>19.052,34</b>
<b>16</b>	<b>CUOT.PREST.Y GAST.SOC.</b>	<b>2.161.440,00</b>	<b>284.640,00</b>	<b>2.446.080,00</b>	<b>2.397.180,70</b>	<b>2.397.180,70</b>	<b>2.375.417,27</b>	<b>21.763,43</b>	<b>48.899,30</b>
<b>1</b>	<b>GASTOS DE PERSONAL</b>	<b>10.862.790,00</b>	<b>284.640,00</b>	<b>11.147.430,00</b>	<b>10.285.112,62</b>	<b>10.285.112,62</b>	<b>10.247.905,35</b>	<b>37.207,27</b>	<b>862.317,38</b>
206	ARREND.EQUIP.PARA PROCESOS DE INFORM	11.680,00		11.680,00	12.458,05	12.458,05	12.458,05		-778,05
209	CANONES	27.840,00		27.840,00	41.619,87	41.619,87	41.619,87		-13.779,87
<b>20</b>	<b>ARRENDAMIENTOS Y CANONES</b>	<b>39.520,00</b>		<b>39.520,00</b>	<b>54.077,92</b>	<b>54.077,92</b>	<b>54.077,92</b>		<b>-14.557,92</b>
212	EDIFICIOS Y OTRAS CONSTRUCCIONES	8.320,00		8.320,00					8.320,00
213	MAQUINARIA,INSTALACIONES Y UTILLAJE	529.680,00		529.680,00	542.386,14	542.386,14	514.836,44	27.549,70	-12.706,14
215	MOBILIARIO Y ENSERES	7.420,00		7.420,00	4.257,09	4.257,09	4.257,09		3.162,91
216	EQUIPOS PARA PROCESOS DE INFORMACION	11.430,00		11.430,00	437,78	437,78	437,78		10.992,22
<b>21</b>	<b>REPARACION,MANTEN.Y CONSERV.</b>	<b>556.850,00</b>		<b>556.850,00</b>	<b>547.081,01</b>	<b>547.081,01</b>	<b>519.531,31</b>	<b>27.549,70</b>	<b>9.768,99</b>
2200	ORDINARIO NO INVENTARIABLE	42.610,00		42.610,00	36.250,60	36.250,60	36.250,60		6.359,40
2201	PRENSA, REV., LIBROS Y OTRAS PUBLIC.	14.530,00		14.530,00	19.683,39	19.683,39	19.683,39		-5.153,39
2202	MATERIAL INFORMatico NO INVENTARIABL	18.440,00		18.440,00	10.090,53	10.090,53	10.090,53		8.349,47
<b>220</b>	<b>MATERIAL DE OFICINA</b>	<b>75.580,00</b>		<b>75.580,00</b>	<b>66.024,52</b>	<b>66.024,52</b>	<b>66.024,52</b>		<b>9.555,48</b>
22100	ENERGIA ELECTRICA	369.700,00		369.700,00	402.626,42	402.626,42	402.626,42		-32.926,42
22101	AGUA	36.460,00		36.460,00	49.289,63	49.289,63	49.289,63		-12.829,63
22103	COMBUSTIBLE	235.640,00		235.640,00	226.752,75	226.752,75	226.752,75		8.887,25
2210	ELECTRICIDAD,AGUA,GAS Y COMBUSTIBLE	641.800,00		641.800,00	678.668,80	678.668,80	678.668,80		-36.868,80
22110	PRODUCTOS FARMACEUTICOS	493.120,00		493.120,00	370.116,20	370.116,20	357.763,93	12.352,27	123.003,80



C.DE LEVANTE NUM. 292

EJERCICIO 2012

PORMENOR DE GASTOS POR CATEGORÍAS ECONÓMICAS

CLASIF. ECONOM.	EXPLICACIÓN	CREDITOS PRESUPUESTARIOS			GASTOS COMPROMETIDOS (4)	OBLIGACIONES RECONOCIDAS NETAS (5)	PAGOS (6)	OBLIGACIONES PEND. DE PAGO A 31 DE DICIEMBRE (7=5-6)	REMANENTES DE CREDITO (8=3-5)
		INICIALES (1)	MODIFICACIONES (2)	DEFINITIVOS (3=1+2)					
22112	HEMODERIVADOS	56.510,00		56.510,00	33.753,92	33.753,92	33.753,92		22.756,08
2211	PRODUC. FARMAC. Y HEMODERIVADOS	549.630,00		549.630,00	403.870,12	403.870,12	391.517,85	12.352,27	145.759,88
2212	INSTRUM. Y PEQ. UTILLAJE SANITARIO	11.530,00		11.530,00	15.430,12	15.430,12	13.406,94	2.023,18	-3.900,12
22140	LENCERIA	10.380,00		10.380,00	15.139,88	15.139,88	15.139,88		-4.759,88
22141	VESTUARIO	16.500,00		16.500,00	22.410,82	22.410,82	22.410,82		-5.910,82
2214	LENCERIA Y VESTUARIO	26.880,00		26.880,00	37.550,70	37.550,70	37.550,70		-10.670,70
22160	IMPLANTES	1.549.610,00		1.549.610,00	3.394.980,39	3.394.980,39	3.322.226,18	72.754,21	-1.845.370,39
22161	MATERIAL DE LABORATORIO	133.560,00		133.560,00	142.711,83	142.711,83	137.055,88	5.655,95	-9.151,83
22162	MATERIAL DE RADIOLOGIA	16.340,00		16.340,00	18.772,26	18.772,26	18.772,26		-2.432,26
22164	OTRO MATERIAL SANITARIO	1.161.270,00		1.161.270,00	1.320.961,30	1.320.961,30	1.285.899,37	35.061,93	-159.691,30
2216	MAT.SANIT. PARA CONSUMO Y REPOSICION	2.860.780,00		2.860.780,00	4.877.425,78	4.877.425,78	4.763.953,69	113.472,09	-2.016.645,78
2217	MAT.NO SANIT.PARA CONSUMO Y REPOSIC.	39.530,00		39.530,00	39.373,16	39.373,16	39.373,16		156,84
2219	OTROS SUMINISTROS	20.110,00		20.110,00	4.437,52	4.437,52	4.437,52		15.672,48
<b>221</b>	<b>SUMINISTROS</b>	<b>4.150.260,00</b>		<b>4.150.260,00</b>	<b>6.056.756,20</b>	<b>6.056.756,20</b>	<b>5.928.908,66</b>	<b>127.847,54</b>	<b>-1.906.496,20</b>
22200	SERV. TELECOMUNICACIONES	62.690,00		62.690,00	80.111,51	80.111,51	78.658,09	1.453,42	-17.421,51
2220	SERV.DE TELECOMUNICACIONES	62.690,00		62.690,00	80.111,51	80.111,51	78.658,09	1.453,42	-17.421,51
2221	POSTALES Y MENSAJERÍA	34.040,00		34.040,00	34.487,60	34.487,60	34.455,29	32,31	-447,60
2229	OTRAS	80,00		80,00	238,53	238,53	238,53		-158,53
<b>222</b>	<b>COMUNICACIONES</b>	<b>96.810,00</b>		<b>96.810,00</b>	<b>114.837,64</b>	<b>114.837,64</b>	<b>113.351,91</b>	<b>1.485,73</b>	<b>-18.027,64</b>
2240	EDIFICIOS Y LOCALES	21.950,00		21.950,00	21.946,49	21.946,49	21.946,49		3,51
2249	OTROS RIESGOS	37.640,00		37.640,00	37.640,51	37.640,51	37.640,51		-0,51
<b>224</b>	<b>PRIMAS DE SEGUROS</b>	<b>59.590,00</b>		<b>59.590,00</b>	<b>59.587,00</b>	<b>59.587,00</b>	<b>59.587,00</b>		<b>3,00</b>
2252	LOCALES	23.440,00		23.440,00	25.902,68	25.902,68	25.902,68		-2.462,68
<b>225</b>	<b>TRIBUTOS</b>	<b>23.440,00</b>		<b>23.440,00</b>	<b>25.902,68</b>	<b>25.902,68</b>	<b>25.902,68</b>		<b>-2.462,68</b>
2269	OTROS	55.990,00		55.990,00	118,82	118,82	118,82		55.871,18
<b>226</b>	<b>GASTOS DIVERSOS</b>	<b>55.990,00</b>		<b>55.990,00</b>	<b>118,82</b>	<b>118,82</b>	<b>118,82</b>		<b>55.871,18</b>
2270	INFORMES.DICT.Y OTRAS ACTUA.PROFES.	72.090,00		72.090,00	58.841,74	58.841,74	58.841,74		13.248,26
2273	LIMPIEZA Y ASEO	810.430,00		810.430,00	696.277,31	696.277,31	639.695,93	56.581,38	114.152,69
2275	SERVICIOS CONTRATADOS DE COMEDOR	532.300,00		532.300,00	442.328,97	442.328,97	403.011,28	39.317,69	89.971,03
22782	SERVICIOS DE CARACTER INFORMATICO	240.000,00		240.000,00	115.079,55	115.079,55	109.310,09	5.769,46	124.920,45
2278	COLAB.EN GEST.PREST.SERVICIOS	240.000,00		240.000,00	115.079,55	115.079,55	109.310,09	5.769,46	124.920,45
2279	OTROS	168.600,00		168.600,00	151.886,95	151.886,95	150.066,32	1.820,63	16.713,05
<b>227</b>	<b>TRABAJ.REALIZ.POR OTRAS EMPR.Y PROF.</b>	<b>1.823.420,00</b>		<b>1.823.420,00</b>	<b>1.464.414,52</b>	<b>1.464.414,52</b>	<b>1.360.925,36</b>	<b>103.489,16</b>	<b>359.005,48</b>
<b>22</b>	<b>MATER.SUMINIST.Y OTROS</b>	<b>6.285.090,00</b>		<b>6.285.090,00</b>	<b>7.787.641,38</b>	<b>7.787.641,38</b>	<b>7.554.818,95</b>	<b>232.822,43</b>	<b>-1.502.551,38</b>
<b>230</b>	<b>DIETAS</b>	<b>6.570,00</b>		<b>6.570,00</b>	<b>3.804,70</b>	<b>3.804,70</b>	<b>3.804,70</b>		<b>2.765,30</b>
<b>231</b>	<b>LOCOMOCION</b>	<b>31.550,00</b>		<b>31.550,00</b>	<b>27.881,66</b>	<b>27.881,66</b>	<b>27.881,66</b>		<b>3.668,34</b>
<b>23</b>	<b>INDEMNIZ.RAZON SERVICIO</b>	<b>38.120,00</b>		<b>38.120,00</b>	<b>31.686,36</b>	<b>31.686,36</b>	<b>31.686,36</b>		<b>6.433,64</b>
2582	OTROS SERVIC.ASISTENCIA SANITARIA	5.726.580,00		5.726.580,00	1.898.833,59	1.898.833,59	1.833.789,33	65.044,26	3.827.746,41



C.DE LEVANTE NUM. 292

EJERCICIO 2012

PORMENOR DE GASTOS POR CATEGORÍAS ECONÓMICAS

CLASIF. ECONOM.	EXPLICACIÓN	CREDITOS PRESUPUESTARIOS			GASTOS COMPROMETIDOS (4)	OBLIGACIONES RECONOCIDAS NETAS (5)	PAGOS (6)	OBLIGACIONES PEND. DE PAGO A 31 DE DICIEMBRE (7=5-6)	REMANENTES DE CREDITO (8=3-5)
		INICIALES (1)	MODIFICACIONES (2)	DEFINITIVOS (3=1+2)					
258	OTROS SERVICIOS DE ASISTEN.SANITARIA	5.726.580,00		5.726.580,00	1.898.833,59	1.898.833,59	1.833.789,33	65.044,26	3.827.746,41
25	A.SANIT.CON MED.AJENOS	5.726.580,00		5.726.580,00	1.898.833,59	1.898.833,59	1.833.789,33	65.044,26	3.827.746,41
2	GAST.CORRIENT.BIENES Y SERV.	12.646.160,00		12.646.160,00	10.319.320,26	10.319.320,26	9.993.903,87	325.416,39	2.326.839,74
359	OTROS GASTOS FINANCIEROS	3.000,00		3.000,00	114,54	114,54	114,54		2.885,46
35	INTERES.DEMORA Y OTROS GASTOS	3.000,00		3.000,00	114,54	114,54	114,54		2.885,46
3	GASTOS FINANCIEROS	3.000,00		3.000,00	114,54	114,54	114,54		2.885,46
	<b>TOTAL OPERACIONES CORRIENTES</b>	<b>23.511.950,00</b>	<b>284.640,00</b>	<b>23.796.590,00</b>	<b>20.604.547,42</b>	<b>20.604.547,42</b>	<b>20.241.923,76</b>	<b>362.623,66</b>	<b>3.192.042,58</b>
6221	CONSTRUCCIONES		40.762,26	40.762,26	52.949,64	52.949,64	3.262,26	49.687,38	-12.187,38
622	EDIFICIOS Y OTRAS CONSTRUCCIONES		40.762,26	40.762,26	52.949,64	52.949,64	3.262,26	49.687,38	-12.187,38
623	MAQUINARIA, INSTALACIONES Y UTILLAJE	410.860,00	-191.095,20	219.764,80	205.996,62	205.996,62	119.307,48	86.689,14	13.768,18
625	MOBILIARIO Y ENSERES	35.000,00	-11.522,15	23.477,85	23.323,61	23.323,61	21.848,89	1.474,72	154,24
626	EQUIPOS PARA PROCESOS DE INFORMACION	25.000,00	84.277,21	109.277,21	47.935,37	47.935,37	40.393,59	7.541,78	61.341,84
629	INMOVILIZADO INMATERIAL	18.300,00	77.577,88	95.877,88	158.139,67	158.139,67	116.932,50	41.207,17	-62.261,79
62	INVERSIONES NUEVAS	489.160,00	0,00	489.160,00	488.344,91	488.344,91	301.744,72	186.600,19	815,09
6	INVERSIONES REALES	489.160,00	0,00	489.160,00	488.344,91	488.344,91	301.744,72	186.600,19	815,09
7204	A LA TESORERIA DE LA S.S.		66.506,13	66.506,13	66.506,13	66.506,13	66.506,13		
720	A LA SEGURIDAD SOCIAL		66.506,13	66.506,13	66.506,13	66.506,13	66.506,13		
72	A LA SEGURIDAD SOCIAL		66.506,13	66.506,13	66.506,13	66.506,13	66.506,13		
7	TRANSFERENC. DE CAPITAL		66.506,13	66.506,13	66.506,13	66.506,13	66.506,13		
	<b>TOTAL OPERACIONES DE CAPITAL</b>	<b>489.160,00</b>	<b>66.506,13</b>	<b>555.666,13</b>	<b>554.851,04</b>	<b>554.851,04</b>	<b>368.250,85</b>	<b>186.600,19</b>	<b>815,09</b>
	<b>TOTAL OPERACIONES NO FINANCIERAS</b>	<b>24.001.110,00</b>	<b>351.146,13</b>	<b>24.352.256,13</b>	<b>21.159.398,46</b>	<b>21.159.398,46</b>	<b>20.610.174,61</b>	<b>549.223,85</b>	<b>3.192.857,67</b>
800	A CORTO PLAZO	463.660,00		463.660,00					463.660,00
80	ADQ. DEUDA DEL SECTOR PUBLICO	463.660,00		463.660,00					463.660,00
8300	AL PERSONAL	30.000,00	18.000,00	48.000,00	31.205,15	31.205,15	31.205,15		16.794,85
830	PRESTAMOS Y ANTICIPOS A CORTO PLAZO	30.000,00	18.000,00	48.000,00	31.205,15	31.205,15	31.205,15		16.794,85
83	CONC.PRESTAM.NO PUBLIC.	30.000,00	18.000,00	48.000,00	31.205,15	31.205,15	31.205,15		16.794,85
8400	A CORTO PLAZO	18.000,00	-18.000,00						



C.DE LEVANTE NUM. 292

EJERCICIO 2012

PORMENOR DE GASTOS POR CATEGORÍAS ECONÓMICAS

CLASIF. ECONOM.	EXPLICACIÓN	CREDITOS PRESUPUESTARIOS			GASTOS COMPROMETIDOS (4)	OBLIGACIONES RECONOCIDAS NETAS (5)	PAGOS (6)	OBLIGACIONES PEND. DE PAGO A 31 DE DICIEMBRE (7=5-6)	REMANENTES DE CREDITO (8=3-5)
		INICIALES (1)	MODIFICACIONES (2)	DEFINITIVOS (3=1+2)					
840	DEPOSITOS	18.000,00	-18.000,00						
84	CONST.DE DEPOSITOS Y FIANZAS	18.000,00	-18.000,00						
8	ACTIVOS FINANCIEROS	511.660,00		511.660,00	31.205,15	31.205,15	31.205,15	480.454,85	
	<b>TOTAL OPERACIONES FINANCIERAS</b>	511.660,00		511.660,00	31.205,15	31.205,15	31.205,15	480.454,85	
	<b>TOTAL GASTOS Y DOTACIONES</b>	24.512.770,00	351.146,13	24.863.916,13	21.190.603,61	21.190.603,61	20.641.379,76	549.223,85	



